

CORTE AA
ESCALA 1:75

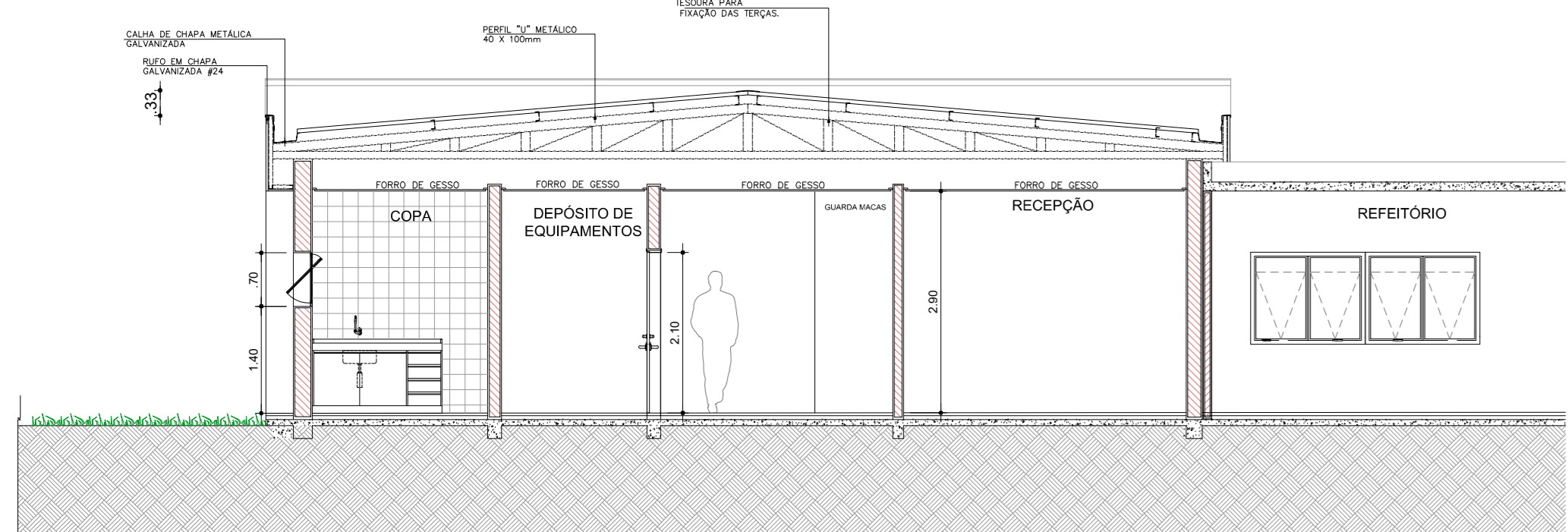

CORTE EE
ESCALA 1:75

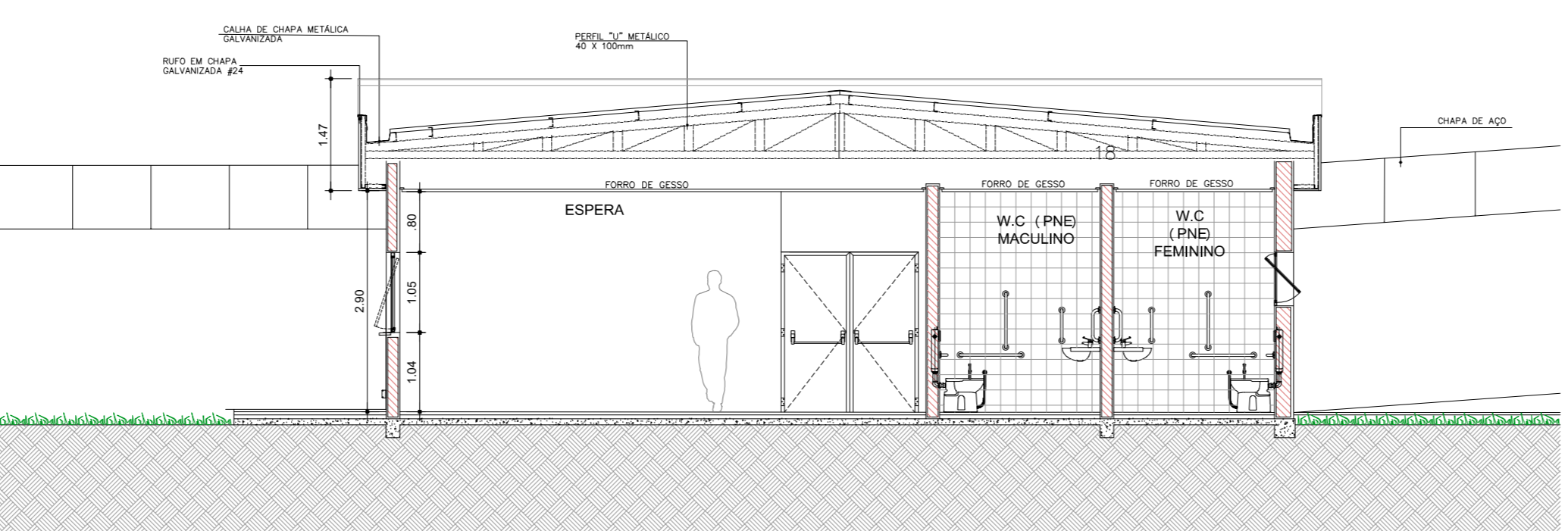

CORTE FF
ESCALA 1:75

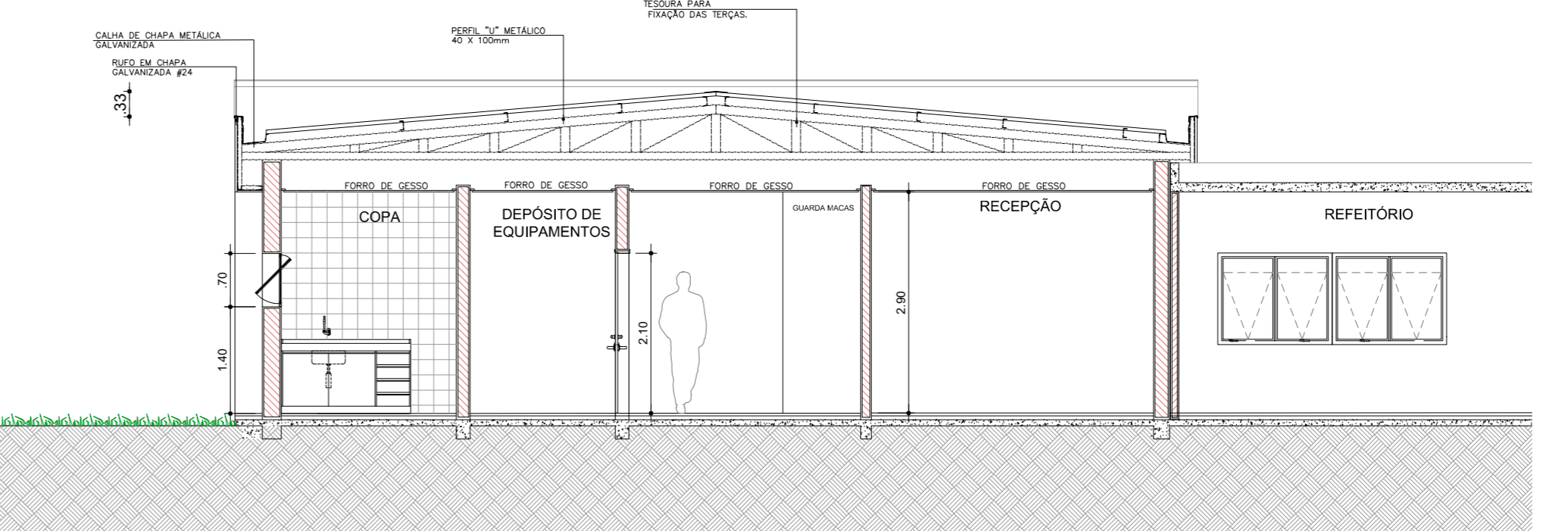

CORTE EE
ESCALA 1:75

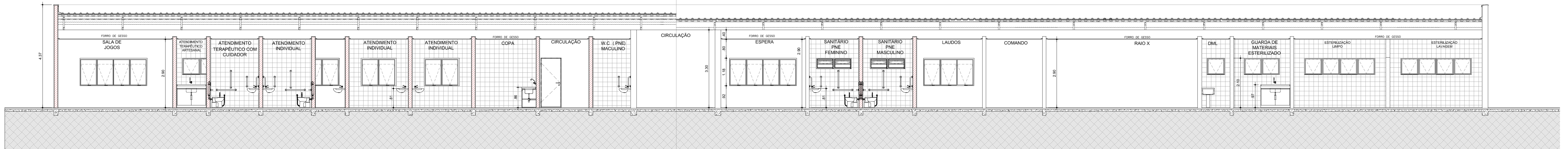

CORTE DD
ESCALA 1:75

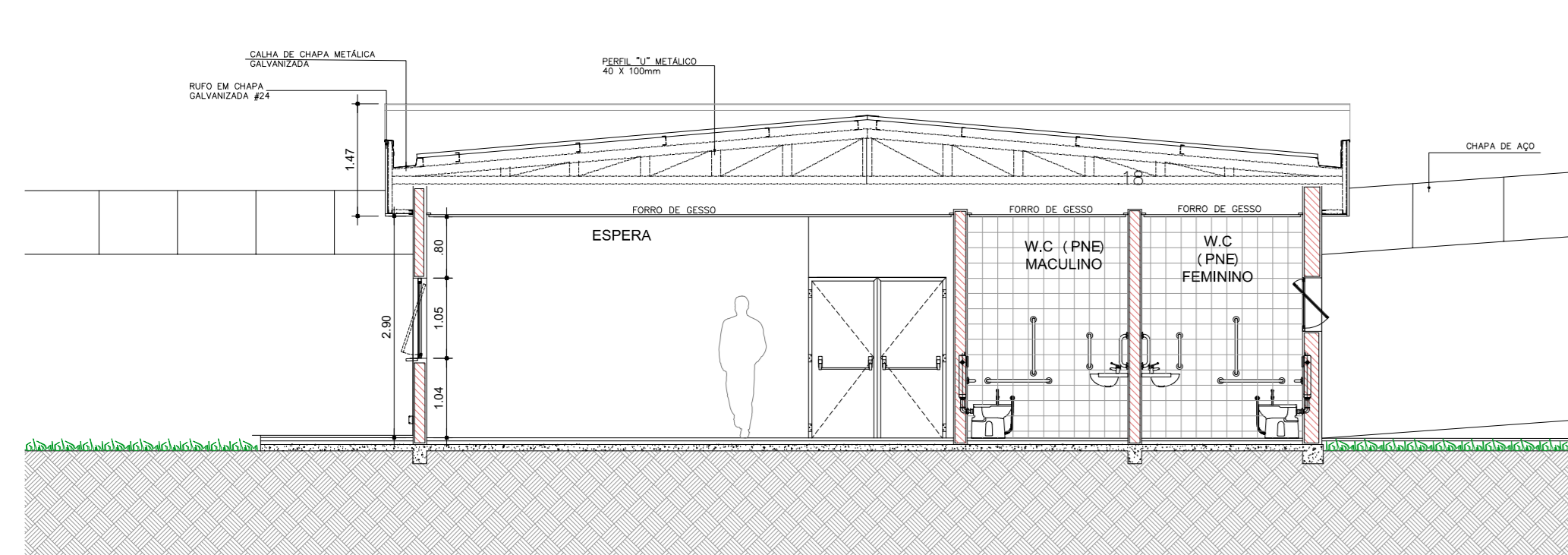

CORTE FF
ESCALA 1:75

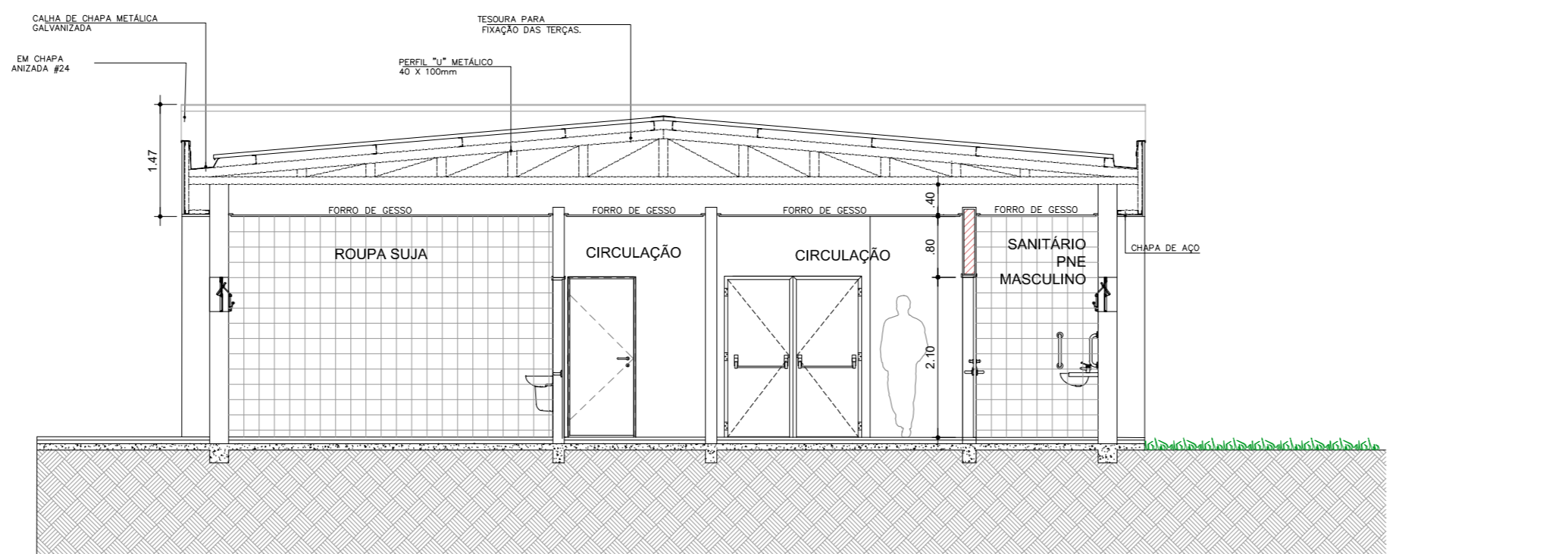

CORTE GG
ESCALA 1:75

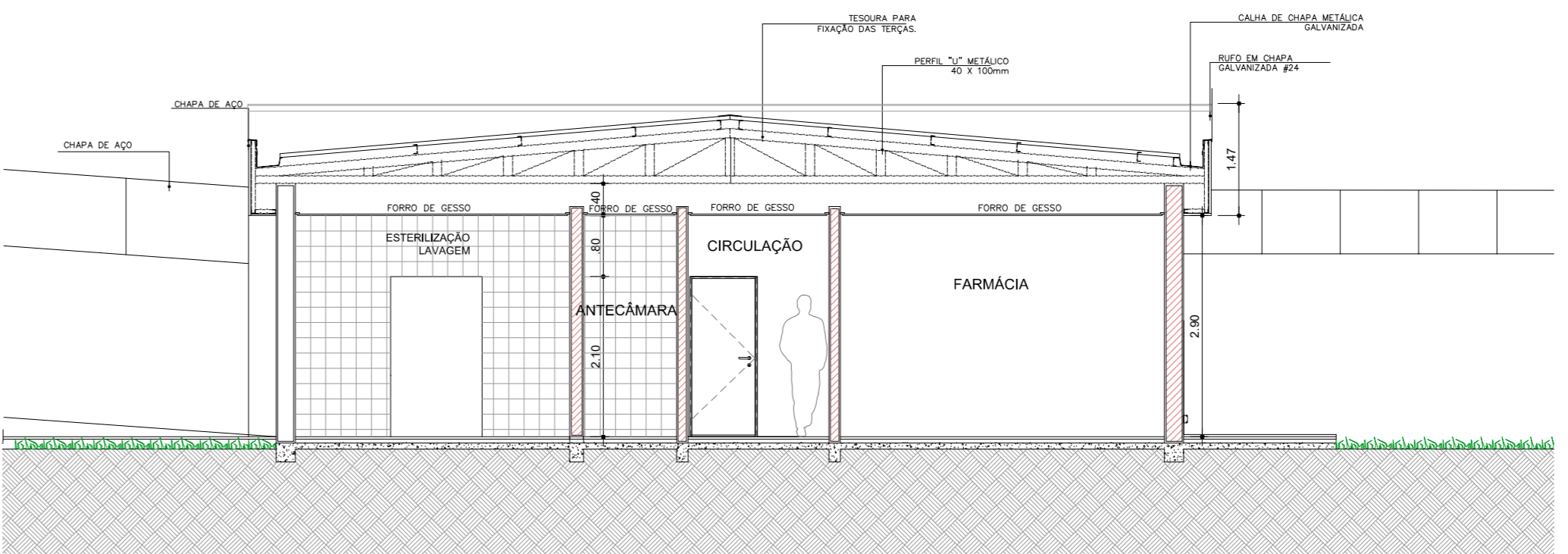

CORTE HH
ESCALA 1:75

- LEGENDA
- [Symbol] BANCADA DE AÇO INOX
 - [Symbol] BANCADA DE GRANITO
 - [Symbol] EXAUSTÃO MECÂNICA (A MELHOR POSIÇÃO DE INSTALAÇÃO DEVE SER DEFINIDA PELO FORNECEDOR)
 - [Symbol] INDICAÇÃO DE ACABAMENTO
 - [Symbol] PISO: PAREDE: TETO:
 - [Symbol] ALVENARIA A CONSTRUIR
 - [Symbol] ALVENARIA A MANTER
 - [Symbol] A DEMONSTRAR
 - [Symbol] PROTEÇÃO DE PAREDE (MEF COM FORMICA)

TABELA DE ACABAMENTOS

- PISO
- 1 PISO DE CONCRETO ARMADO DESEMPENHADO
 - 2 PISO DE BORRACHA FRISADO EM PLACAS 60 cm x 60 cm, COM 3,5 mm DE ESPESURA E CAPACIDADE DE AMORTECIMENTO DO SOM ALTA RESISTÊNCIA A COMBUSTÃO, RESISTÊNCIA A ALCALIS E ÁCIDOS, RESISTÊNCIA BIOLÓGICA, NÃO SUSTENTANDO O DESENVOLVIMENTO DE FUNGOS, RES. PURGADA COQ. 64/100 EMBALAR NA COCINA.
 - 3 MANTA VINÍLICA FLEXÍVEL COM ESPESURA DE 2,0MM, PARA TRÁFEGO INTENSO, JUNTAS TRATADAS COM SOLDA EM PVC.
 - 4 PISO CERÂMICA PLACAS 60x60cm.
 - 5 GRANITO POLIDO CADA ANDARINHA - PLACAS DE 150 x 150 cm
 - 6 PISO INTERTRAVADO DE CONCRETO
 - 7 IMPERMEABILIZAÇÃO SOBRE LAJE DE CONCRETO
 - 8 PISO GRAN SECAO EM PLACAS 60 cm x 60 cm, COM 3 cm DE ESPESURA - ELEVADA RESISTÊNCIA AO DESGASTE, COMPRESSÃO E FLEÇÃO - RES. 6098 VERDE
- RODAPE
- I RODAPÊ EM ORIENTADO VENEZIANO E QUERMADO
 - II RODAPÊ DO MESMO MATERIAL DO PISO 2, H= 7 cm DE ALTURA
 - III RODAPÊ VINÍLICO BOLEADO TIPO HOSPITALAR, H= 7,5 cm DE ALTURA EM NÍVEL, A SER EXECUTADO COM A PRÓPRIA MANTA, CONFORME ESPECIFICAÇÃO DO FABRICANTE
 - IV RODAPÊ DE GRANIT, H= 10cm DE ALTURA
 - V RODAPÊ DO MESMO MATERIAL DO PISO 8, H= 7 cm DE ALTURA

- PAREDE
- A BASE CHAPISCO E EMBOÇO PARA PINTURA ACRILICA
 - B BASE CHAPISCO E EMBOÇO PARA PINTURA ACRILICA, ACABAMENTO ACETINADO LAVAVEL, LINHA HOSPITALAR PAREDES E TETO
 - C REVESTIMENTO CERÂMICO 20x20 cm, ATÉ O FORRO DE GESSO
- TETO
- a FORRO EM PLACAS DE GESSO MODULAR REMOVÍVEL REVESTIDO COM PELÍCULA DE PVC 62,5 x 62,5 cm.
 - b FORRO DE GESSO MONOLÍTICO ACARTONADO COM PINTURA LATEX ACRILICA NA COR BRANCA
 - c PINTURA ACRILICA SOBRE LAJE

NOTA-VER LEGENDA NO DESENHO HMA-BOM-001

NOTAS

1. CONFERRIR MEDIDAS NO LOCAL
- 2.
- 3.
- 4.
- 5.
- 6.

REVISÃO	DESCRIÇÃO	RESPONSÁVEL	DATA

PROPOSTA TÉCNICA DE SEGURANÇA CONTRA INCÊNDIO

GOVERNO DO ESTADO DE SÃO PAULO

HOSP. ESTADUAL MANOEL DE ABREU

PROJETO BÁSICO - UNIDADE 1-FISIOTERAPIA-RAIO X - SAUDA

SECRETARIA DE ESTADO DA SAÚDE

GRUPO TÉCNICO DE EDIFICAÇÕES

PROJETO BÁSICO - UNIDADE 1-FISIOTERAPIA-RAIO X - SAUDA

CORTES

16/23

16 DE SETEMBRO DE 2017

Dr. Erick Carvalho de Aguiar, Diretor Geral de Engenharia de Edificações

Arq. Adilson de Aguiar, Diretor de Engenharia de Edificações

Arq. Fabiano Chagnotte