

PLANTA BAIXA - AMBULÂNCIAS  
ESCALA 1:75

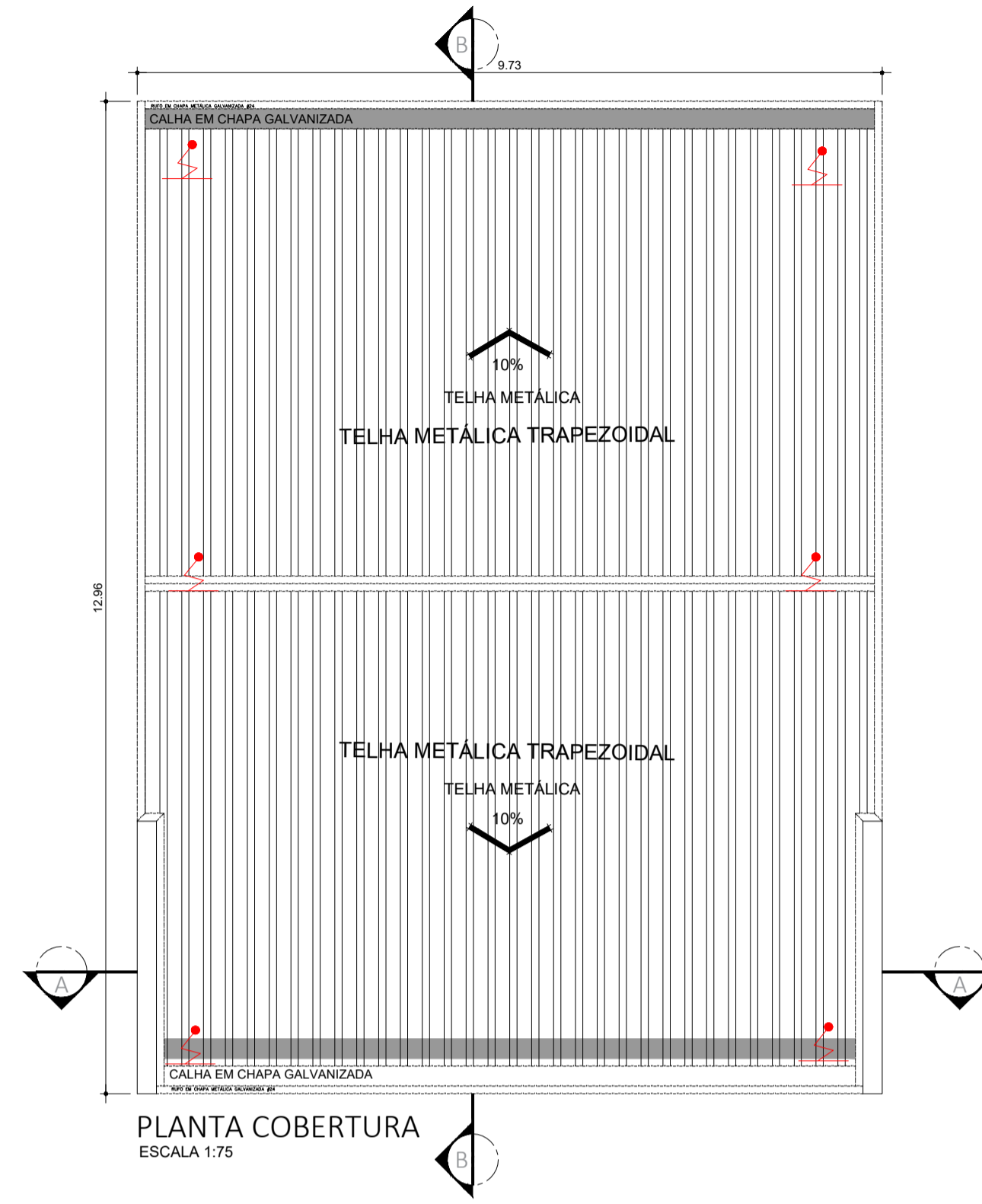

PLANTA COBERTURA  
ESCALA 1:75



PLANTA DE LOCALIZAÇÃO

QUADRO DE ESQUADRIAS - ÁREA DAS AMBULÂNCIAS				
CAIXILHO	DIMENSÕES (LxA)	ÁREA (M2)	FERRAGEM/VIDRO	MATERIAL/ACABAMENTO
JA01	0,60 x 0,70	0,42	MAXI-AR - VIDRO TRANSPARENTE LISO 6mm	ALUMÍNIO C/ PINTURA ELETROSTÁTICA COR BRANCA
JA02	1,50 x 1,05	1,58	MAXI-AR - VIDRO TRANSPARENTE LISO 6mm	ALUMÍNIO C/ PINTURA ELETROSTÁTICA COR BRANCA

QUADRO DE PORTAS		
PORTA	DIMENSÕES (LxA)	ÁREA (M2)
PM01	0,80 x 2,10	1,68

- LEGENDA**
- BANCADA DE AÇO INOX
  - BANCADA DE GRANITO
  - EXAUSTÃO MECÂNICA
  - (A MELHOR POSIÇÃO DE INSTALAÇÃO DEVE SER DEFINIDA PELO FORNECEDOR)
  - INDICAÇÃO DE ACABAMENTO
  - PISO: RODAPÉ
  - PAREDE: TETO
  - ALVENARIA A CONSTRUIR
  - ALVENARIA A MANTER
  - A DEMOLIR
  - PROTECTOR DE PAREDE (MDF COM FÓRMICA H-1,05)

**TABELA DE ACABAMENTOS**

- PISO**
- PISO DE CONCRETO ARMADO DESEMPENADO
  - PISO DE BORRACHA FRISADO EM PLACAS 60 cm x 60 cm, COM 3,5 mm DE ESPESURA E CAPACIDADE DE AMORTECIMENTO DO SOM, ALTA RESISTÊNCIA A COMBUSTÃO, RESISTÊNCIA A ALCALIS E ÁCIDOS, RESISTÊNCIA BIOLÓGICA, NÃO SUSTENTANDO O DESENVOLVIMENTO DE FUNGOS - REF. PLURIGOMA COD. G45 OU SIMILAR NA COR CINZA
  - MANTA VINÍLICA FLEXÍVEL, COM ESPESURA DE 2,0MM, PARA TRÁFEGO INTENSO, JUNTAS TRATADAS COM SOLDA EM PVC.
  - PISO CERÂMICO, PLACAS 30 x 30 cm.
  - GRANITO POLIDO CINZA ANDORINHA - PLACAS DE 100 x 100 cm
  - PISO INTERTRAVADO DE CONCRETO
  - IMPERMEABILIZAÇÃO SOBRE LAJE DE CONCRETO
  - PISO GRAN SEGATO EM PLACAS 60 cm x 60 cm, COM 3 cm DE ESPESURA - ELEVADA RESISTÊNCIA AO DESGASTE, COMPRESSÃO E FLEXÃO - REF. 0698 VERDE
  - DECK MADEIRA

- RODAPÉ**
- RODAPÉ EM GIMENTO NIVELADO E QUEIMADO
  - RODAPÉ DO MESMO MATERIAL DO PISO 2, H=7 cm DE ALTURA.
  - RODAPÉ VINÍLICO BOLEADO TIPO HOSPITALAR, H=7,0 cm DE ALTURA, EM NÍVEL, A SER EXECUTADO COM A PRÓPRIA MANTA, CONFORME ESPECIFICAÇÃO DO FABRICANTE.
  - RODAPÉ DE GRANIT, H=10cm DE ALTURA.
  - RODAPÉ DO MESMO MATERIAL DO PISO 8, H=7 cm DE ALTURA.

- PAREDE**
- BASE CHAPISCO E EMBOÇO PARA PINTURA ACRÍLICA.
  - BASE CHAPISCO E EMBOÇO PARA PINTURA ACRÍLICA, ACABAMENTO ACETINADO LAVÁVEL, LINHA HOSPITALAR PAREDES E TETO.
  - REVESTIMENTO CERÂMICO 20x20 cm, ATÉ O FORRO DE GESSO.

- TETO**
- FORRO EM PLACAS DE GESSO MODULAR REMOVÍVEL REVESTIDO COM PELÍCULA DE PVC 60,5 x 92,5 cm
  - FORRO DE GESSO MONOLÍTICO ACARTONADO COM PINTURA LÁTEX ACRÍLICA NA COR BRANCA
  - PINTURA ACRÍLICA SOBRE LAJE

NOTA-VER LEGENDA NO DESENHO HMA-BOM-001

**NOTAS**

- CONFERIR MEDIDAS NO LOCAL
- 
- 
- 
- 
- 

AS BIULT			
EMISSÃO INICIAL			
REV. DESCRIÇÃO		RESPONSÁVEL	DATA

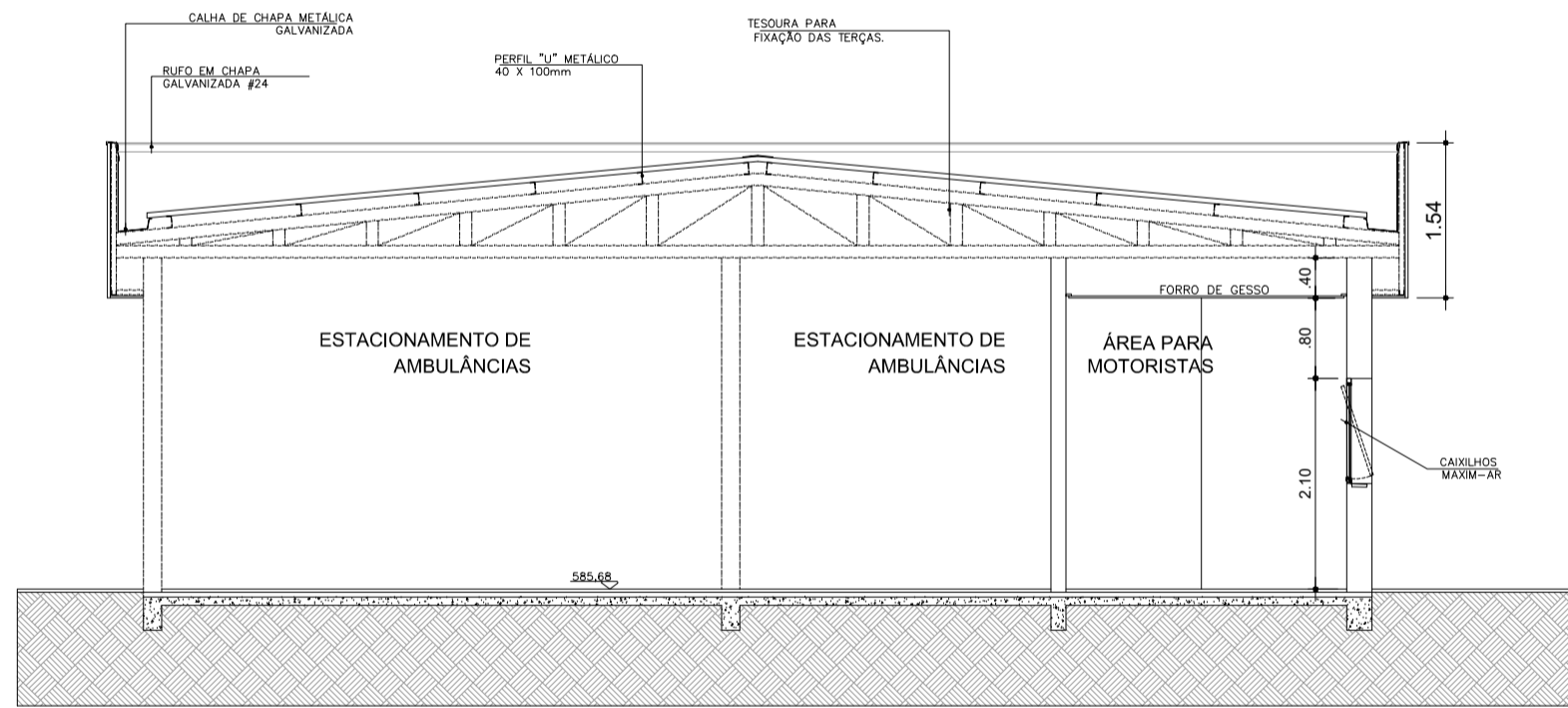

CORTE BB  
ESCALA 1:75

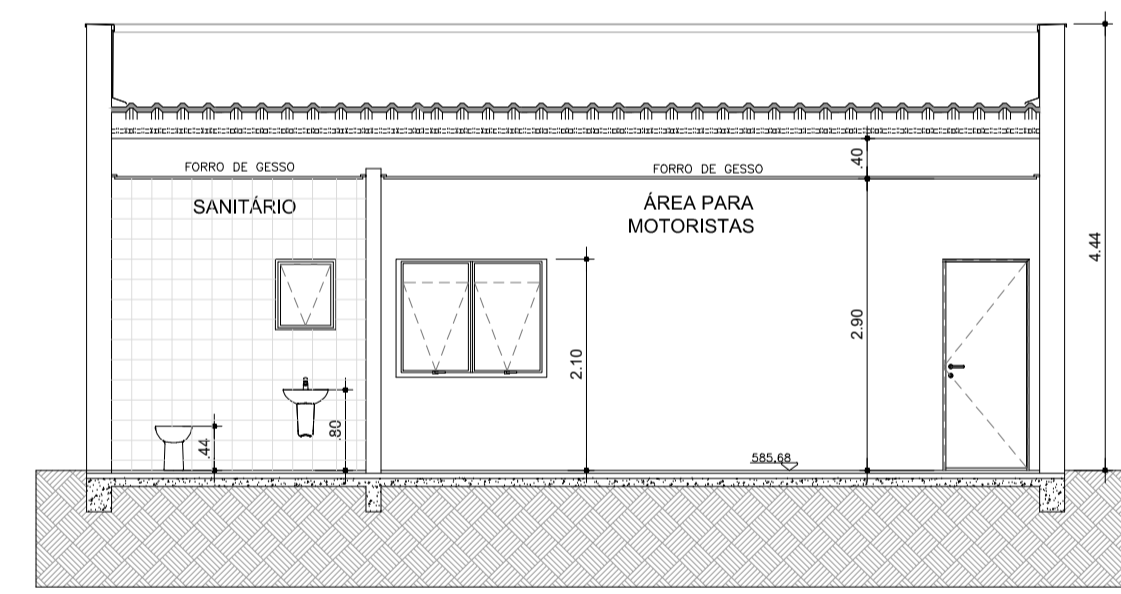

CORTE - AA  
ESCALA 1:75

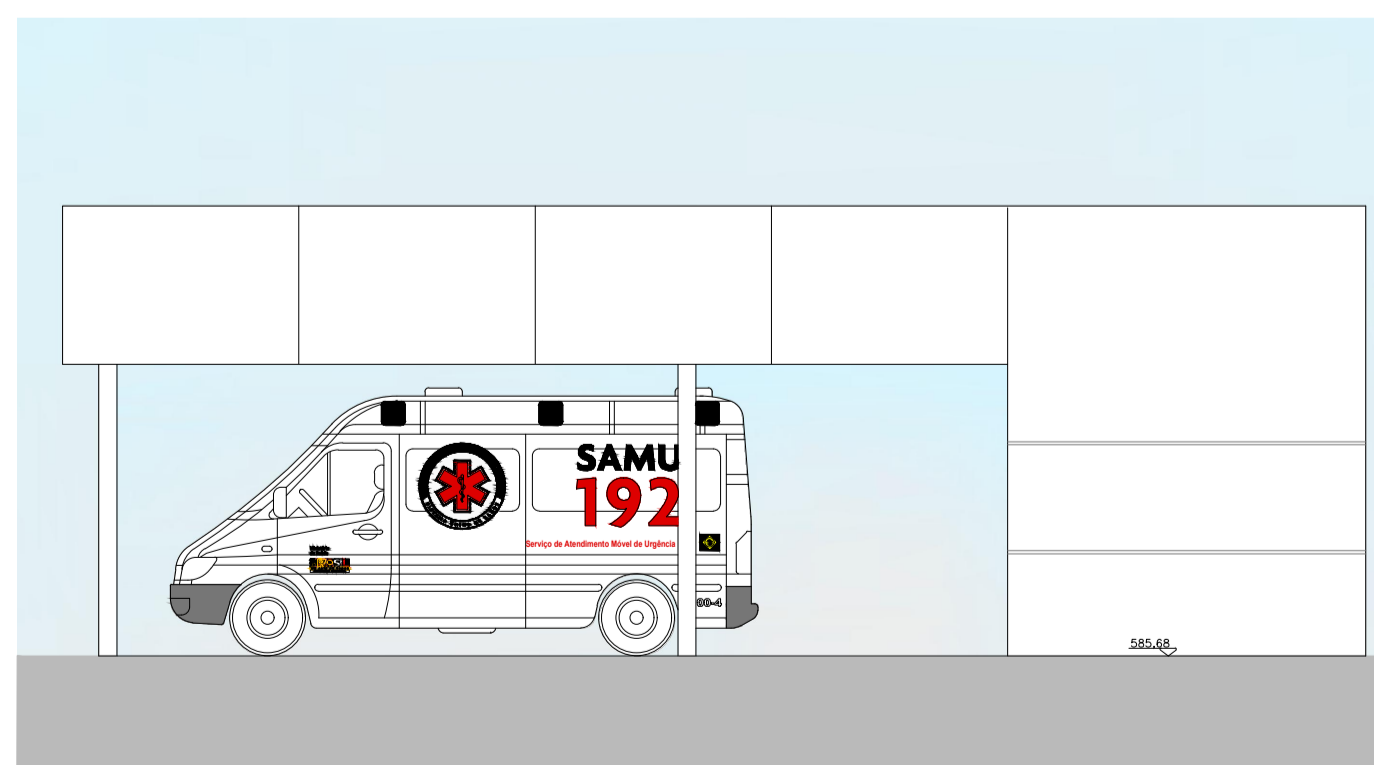

ELEVAÇÃO 02  
ESCALA 1:75

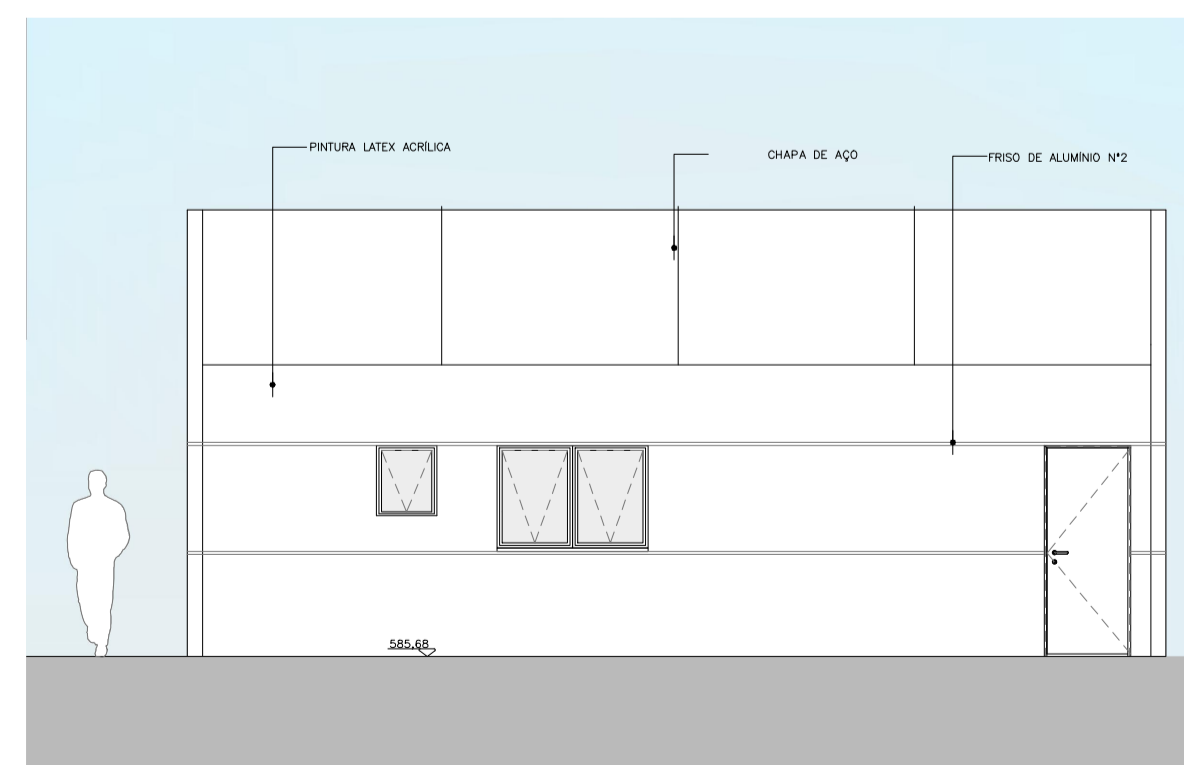

ELEVAÇÃO 01  
ESCALA 1:75

PROPRIETÁRIO E OU RESPONSÁVEL PELO USO: \_\_\_\_\_ RESPONSÁVEL TÉCNICO: \_\_\_\_\_

05/26

**arquitetoon ASSOCIADOS**

**PROPOSTA TÉCNICO DE SEGURANÇA CONTRA INCÊNDIO**

OCUPAÇÃO: HOSPITAL ESTADUAL MANOEL DE ABREU  
 LOCAL: RUA SALVADOR FILARDI Nº 6-88 VILA ROCHA BAURU S.P.  
 PROPRIETÁRIO: SECRETARIA DE SAÚDE DO ESTADO DE SÃO PAULO  
 RESPONSÁVEL PELO USO: SECRETARIA DE SAÚDE DO ESTADO DE SÃO PAULO  
 RESPONSÁVEL TÉCNICO: JÚLIO GUILHERME LACERDA PISTORI CAU: A11266-6 ESC.: 1:75  
 ÁREA DO TERRENO: 50 989,04 M2 ÁREA CONSTRUÍDA: 6734,74 M2 DES. Nº HMA-BOM-005

**Secretaria de Estado da Saúde**

**GOVERNO DO ESTADO SÃO PAULO**

USUÁRIO: HOSP. ESTADUAL MANOEL DE ABREU  
 LOCAL: R. Salvador Filardi, 6-BB - Vila Rocha, Bauru - SP  
 REFERÊNCIA: PROJETO BÁSICO - ÁREA DE AMBULÂNCIAS

**GRUPO TÉCNICO DE EDIFICAÇÕES**

PLANTA - COBERTURA  
 CORTES - ELEVAÇÕES

01/01

Av. Dr. Enéas Carvalho de Aguiar, nº188, 3ª andar  
 São Paulo-SP Cep: 05403-000  
 Tel. (11)3066 8420 Fax (11)3066 8482

DIRETOR DE E.L.E.: Arq. ADHEMAR DIZIOLI FERNANDES  
 AUTORES DO PROJETO: Arq. CAMILO CHINGOTTE