

1 DML
1 : 25

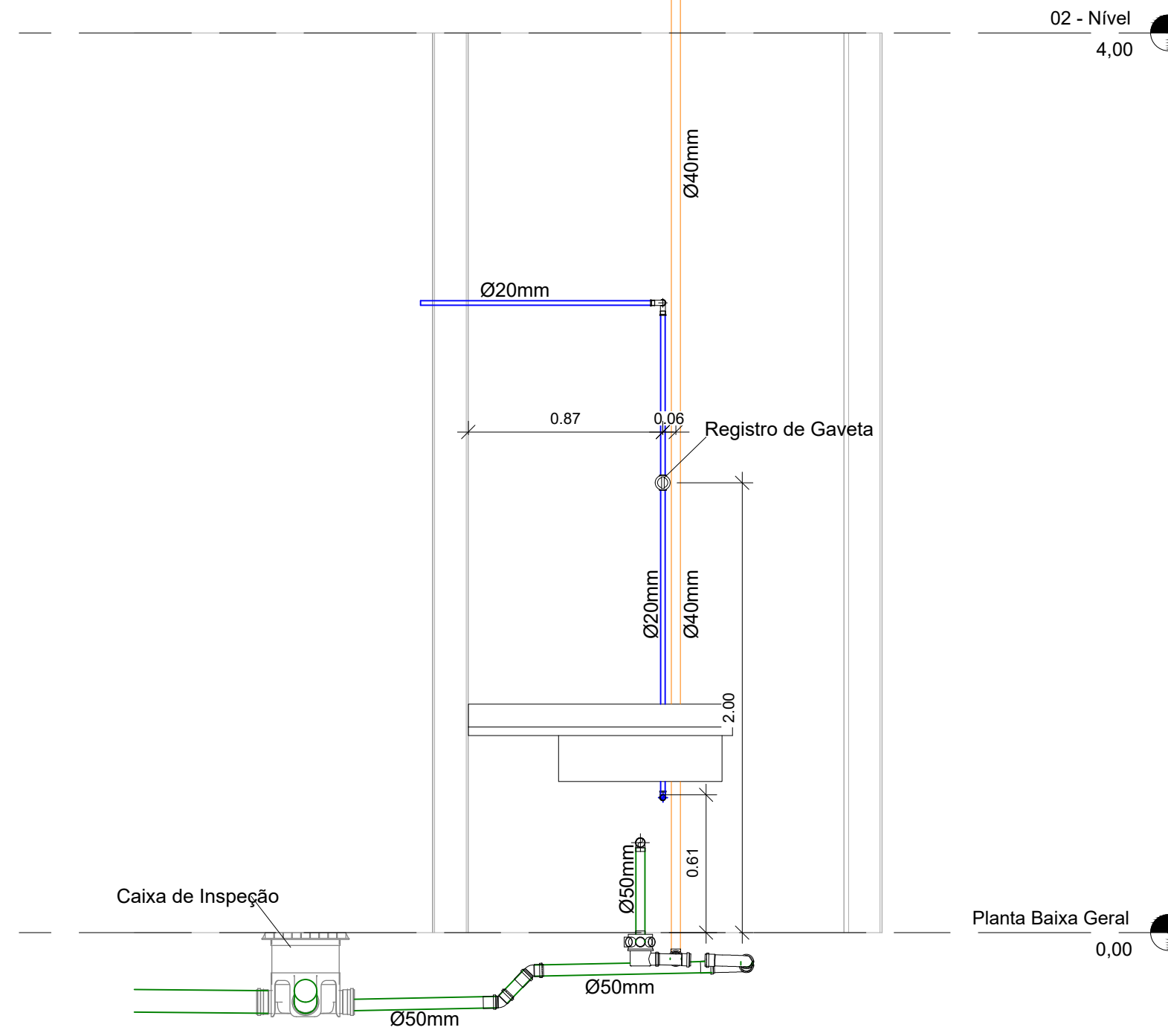

2 Copa
1 : 25

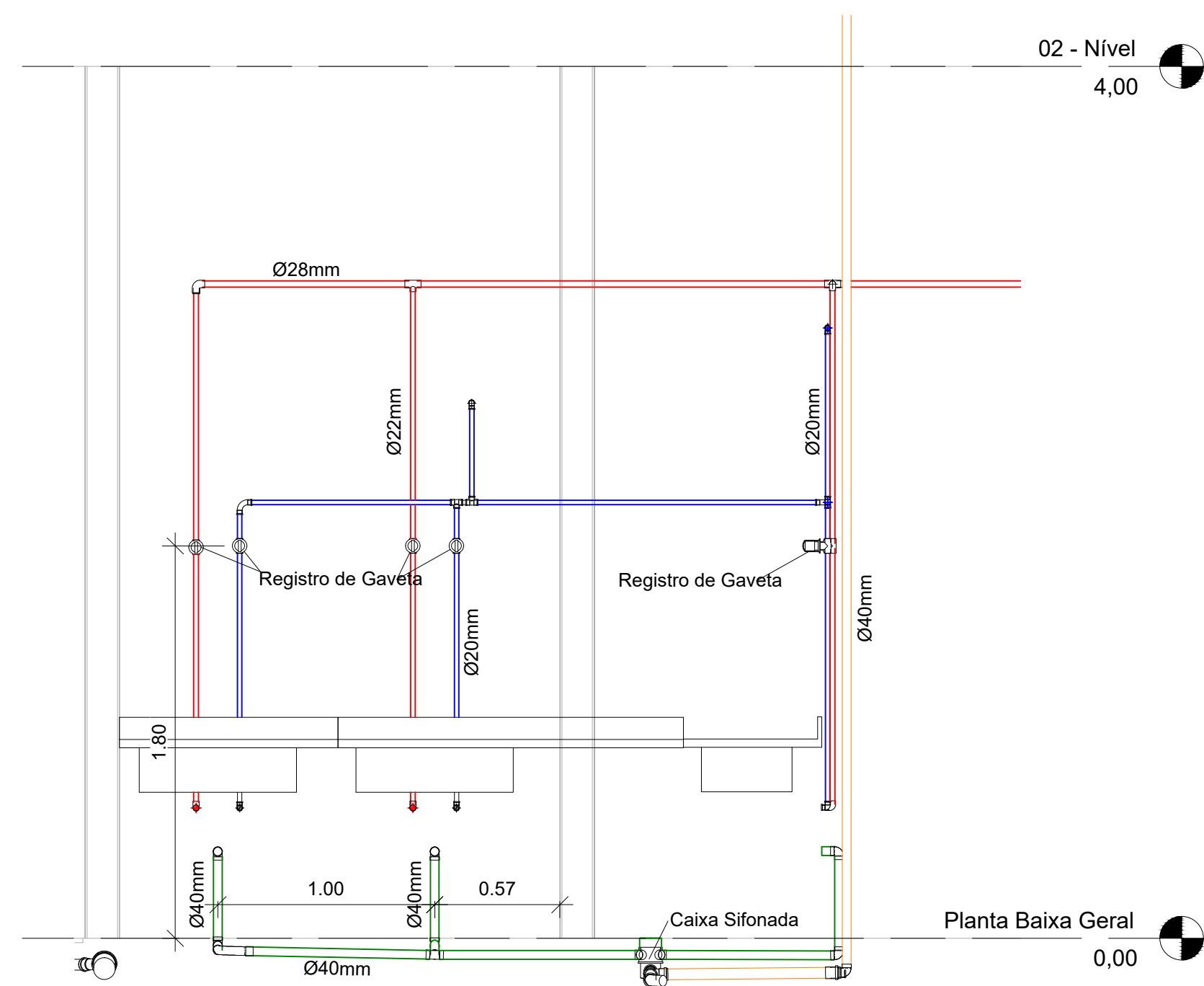

3 Área Suja
1 : 25

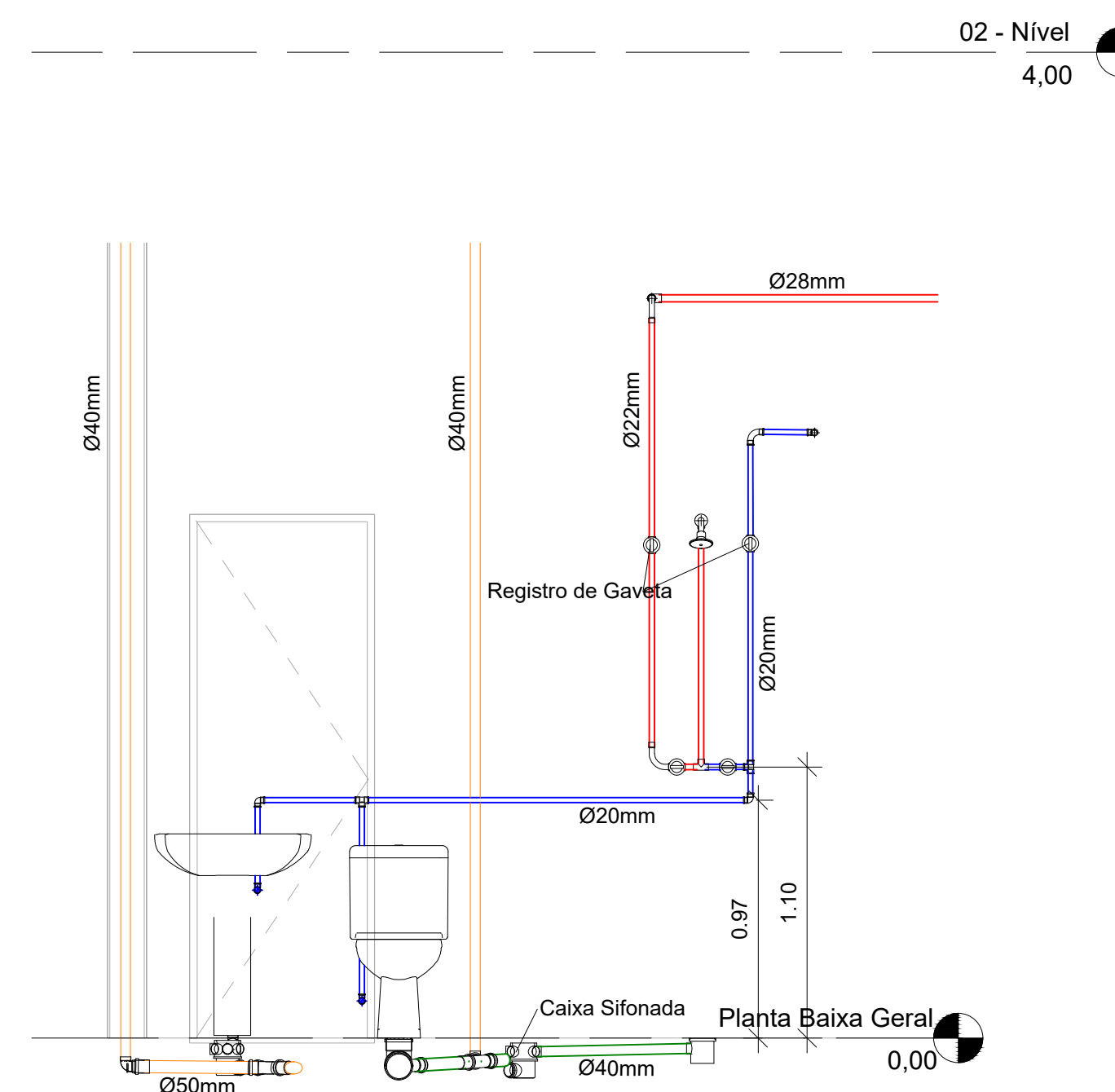

4 Banheiro
1 : 25

NOTAS

1. CONFERIR MEDIDAS NO LOCAL
2. MEDIDAS EM METRO EXCETO ONDE INDICADO
- 3.
- 4.
- 5.
- 6.
- 7.
- 8.
- 9.
- 10.
- 11.

LEGENDA

- TUBULAÇÃO DE ÁGUA FRIA
- TUBULAÇÃO DE ESGOTO
- TUBULAÇÃO DE ÁGUA QUENTE
- TUBULAÇÃO DE VENTILAÇÃO

PLANTA CHAVE

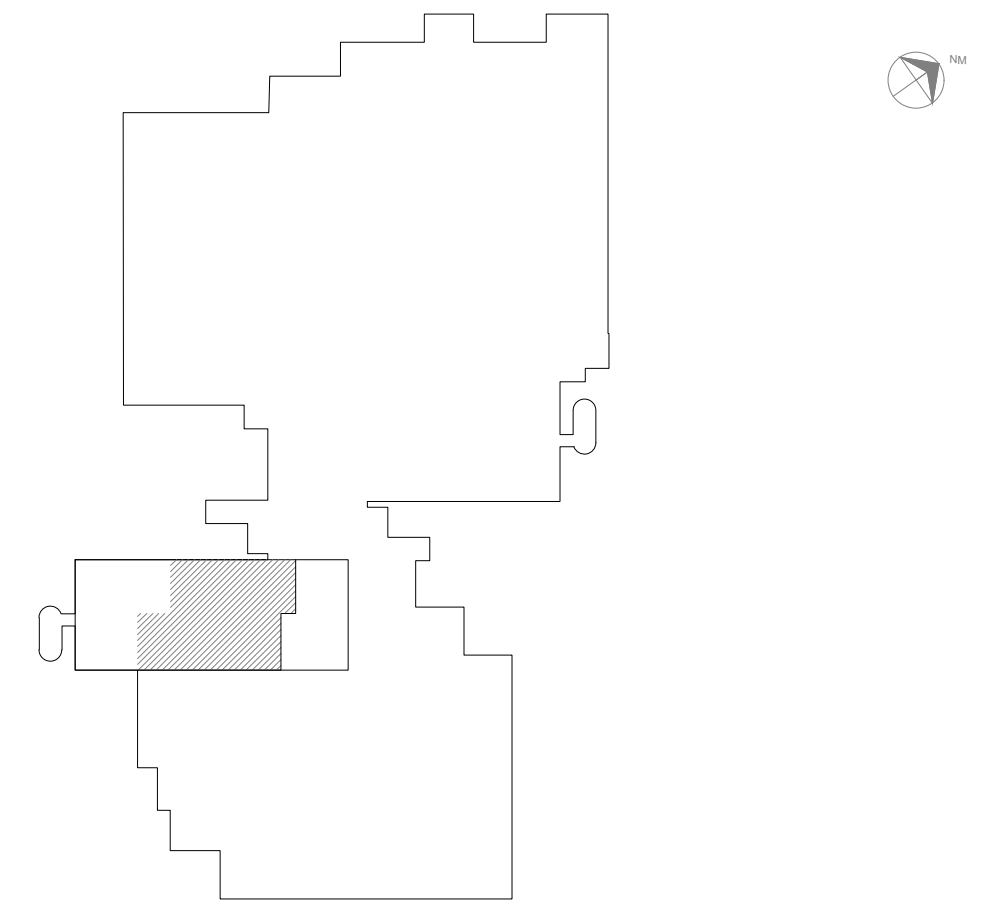

SWAIZER & GUTIERREZ
engenharia
CREA: 057693A
CAU: 27817-3
TEL/FAX: (11) 4796-1420
E-MAIL: engenharia.sg@uol.com.br

PROJETISTA
Eng. ADRIANO MICHEL

ANÁLISE DE PROJETO	PROJETO RECEBIDO
<input type="checkbox"/> LIBERADO	PROJETO APROVADO
<input type="checkbox"/> LIBERADO COM RESTRIÇÃO	
<input type="checkbox"/> NÃO LIBERADO	RESPONSÁVEL TÉCNICO

REV.	DESCRIÇÃO	RESPONSÁVEL	DATA

SÃO PAULO | Secretaria de Saúde
GOVERNO DO ESTADO

GRUPO TÉCNICO DE EDIFICAÇÕES

Av. Dr. Enéas Corvalão de Aguiar, nº188, 3º andar
São Paulo-SP - Cep: 05403-000
Tel. (11)3066 8420 Fax (11)3066 8482

Eng. YUKIO KITAMURA
Arq. CÂMLIO CHINGOTTE

UNIDADE: HOSPITAL GERAL DE VILA NOVA CACHOEIRINHA
AV. DEP. EMÍLIO CARLOS, 3000 - VILA NOVA CACHOEIRINHA - SÃO PAULO - SP

REFERÊNCIA: CENTRO DE MATERIAL ESTERILIZADO - PVTO TERREO CORTE DML, COPA, ÁREA SUJA E BANHEIRO

PROJETO BÁSICO DE HIDRAULICA

ÁREA: H-044 FOLHA: HID 02/04
ESCALA: 1:25 DATA: JUN/2022

ARQUIVO: HGVC_HID_PB_CME_002_R00.DWG