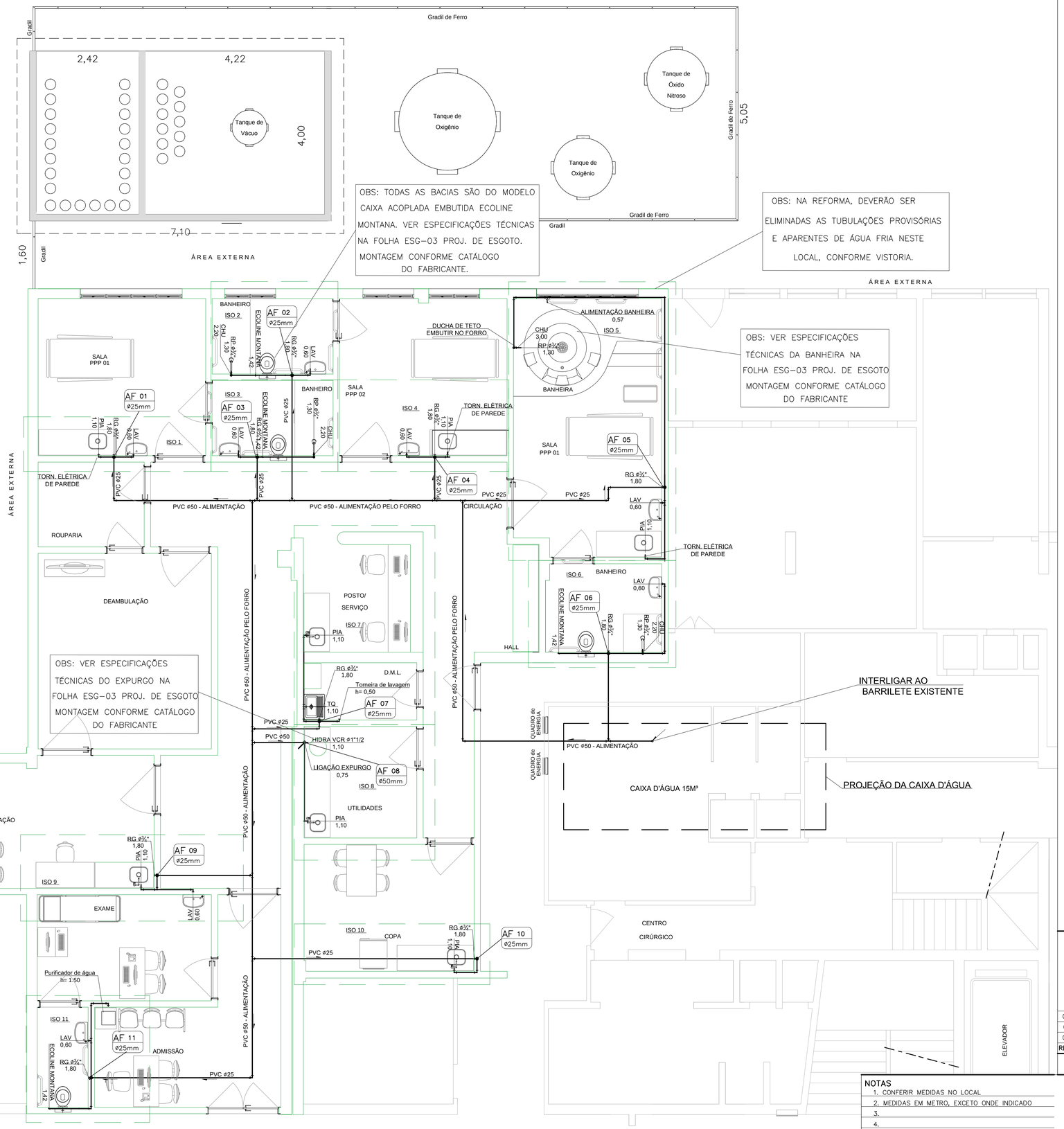

Hospital Guilherme Álvaro

PAVIMENTO TÉRREO - CENTRO DE PARTO NORMAL - CPN

Escala 1:50

LEGENDA DE INSTALAÇÕES DE ÁGUA FRIA	
AF 01 / ø25mm	INDICAÇÃO DE COLUNA DE ÁGUA FRIA
ISO 1	INDICAÇÃO DE DETALHE ISOMÉTRICO
LAV - LAVATÓRIO	
T.Q. - TANQUE	
CHU - CHUVEIRO	
R.G. - REGISTRO GAVETA	
R.P. - REGISTRO PRESSÃO	

NOTAS: INSTALAÇÕES DE ÁGUA FRIA

– AS INSTALAÇÕES PREDIAIS DE ÁGUA FRIA – PROJETO E EXECUÇÃO, DEVERÃO ATENDER Á NBR 5626: 1998

– A ALIMENTAÇÃO DA REDE DE ÁGUA FRIA DEVERÁ SER DERIVADA DO BARRILETE DA CAIXA D'ÁGUA EXISTENTE.

– MATERIAIS ESPECIFICADOS NO PROJETO DEVERÃO SER APLICADOS CONFORME RECOMENDAÇÕES DO FABRICANTE E ESPECIFICAÇÕES TÉCNICAS, A SUBTISTUIÇÃO POR EQUIVALENTES DEVERÁ SER APROVADA PELA FISCALIZAÇÃO, POR ESCRITO.

– TODAS AS TUBULAÇÕES E CONEXÕES DEVERÃO SER EM PVC SOLDÁVEL MARROM, FABRICANTE – REF. TIGRE OU EQUIVALENTE.

– LOUÇAS, METAIS E ACABAMENTOS É DE ESPECIFICAÇÃO DA ARQUITETURA.

– OS DETALHES SÃO INDICATIVOS DE ASPECTO E FUNCIONAMENTO, SERVINDO APENAS COMO ESQUEMA DE MONTAGEM.

–DEVERÁ SER PREVISTA PROTEÇÃO MECÂNICA EM TODAS AS TUBULAÇÕES EMBUTIDAS OU ENTERRDAS.

–OS PISOS E/OU LAJES DEVERÃO TER CAIMENTO DE 0,5% NO SENTIDO INDICADO, EM DIREÇÃO AOS PONTOS DE CAPTAÇÃO.

–TUBOS NÃO COTADOS SERÃO DE ø 25mm.

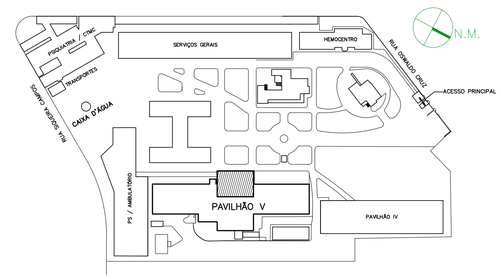

SITUAÇÃO SEM ESCALA

RSG Consultoria e Engenharia

Ricardo Soares Gomes de Oliveira Filho
CREA 0600394286
Telma Cristina Rodrigues Nunes Neiva
CREA 0601776820
CREA 0873983

REV.	DESCRIÇÃO	RESPONSÁVEL	DATA
02	ENTREGA FINAL – PROJETO REVISADO	CABANÃS	FEV/2018
01	CONFORME COMENTÁRIOS	CABANÃS	DEZ/2017
00	EMISSÃO INICIAL	CABANÃS	29/11/17

Secretaria de Estado da Saúde — GOVERNO DO ESTADO SÃO PAULO

GRUPO TÉCNICO DE EDIFICAÇÕES
Av. Dr. Enéas Carvalho de Aguiar, nº.188, 3ºandar
São Paulo-SP Cep 05403-000
Tel. (11)3066 8420 Fax (11)3066 8482

UNIDADE: HOSPITAL GUILHERME ÁLVARO
LOCAL: R.OSWALDO CRUZ,197-BOQUEIRÃO-SANTOS/SP
REFERÊNCIA: PAVILHÃO V – CENTRO DE PARTO HUMANIZADO
PLANTA – ALIMENTADORES – ÁGUA FRIA

PROJETO BÁSICO DE HIDRÁULICA

CÓDIGO DO EDIFÍCIO: H–041 | FOLHA: AF–01/02
ÁREA: 247,30 m² | ESCALA: 1:50 | DATA: DEZ/2017
ARQUIVO: HGA–HID–AF.DWG

DIRETOR DO G.T.E.: Arq. ADHEMAR DIZIOLI FERNANDES
AUTORES DO PROJETO: Arq. CAMILO CHINGOTTE / Arq. ADHEMAR DIZIOLI FERNANDES
COLABORADORES

NOTAS
1. CONFERIR MEDIDAS NO LOCAL
2. MEDIDAS EM METRO, EXCETO ONDE INDICADO
3.
4.
5.
6.
7.
8.
9.
10.
11.

PLOTAR-A1

CONFIG.	PENAS		
COR	PENA	ESP.	SHADE
1	7	0.10	–
2	7	0.20	–
3	7	0.25	–
4	7	0.40	–
5	7	0.50	–
6	7	0.60	–
7	7	0.35	–
30	7	0.40	–
40	7	0.20	–
64	64	0.15	–
80	80	0.20	15%
106	7	0.10	–
140	7	0.25	–
151	7	0.10	–
166	166	0.10	–
171	7	0.50	–
230	7	0.60	–
241	7	0.25	–
242	242	0.20	–
250	250	0.25	85%
251	251	0.25	85%
252	252	0.25	85%
253	253	0.25	85%
254	254	0.25	85%
–	–	–	–
–	–	–	–
–	–	–	–