

DETALHE H
Folha nº 112

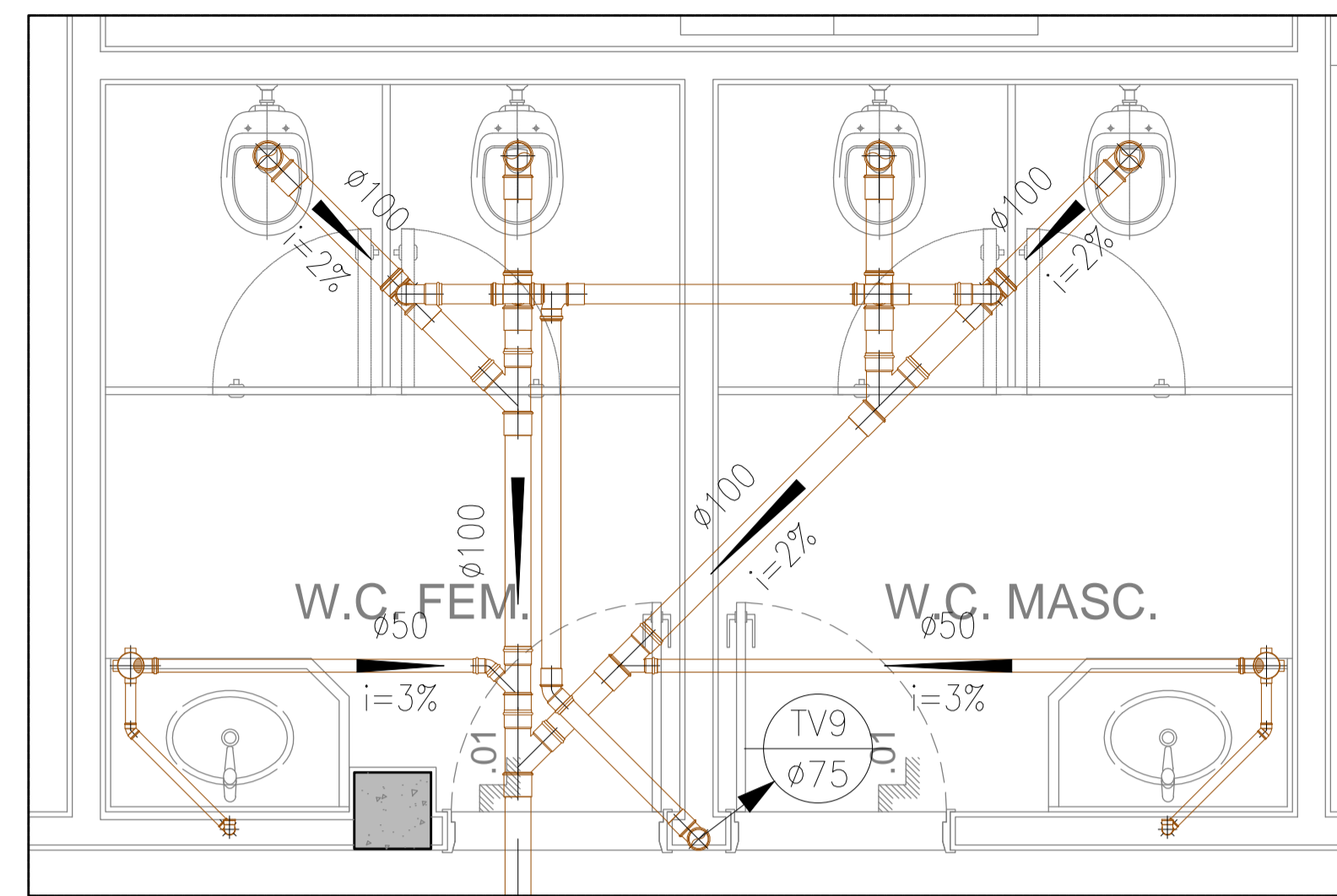

DETALHE J
Folha nº 112

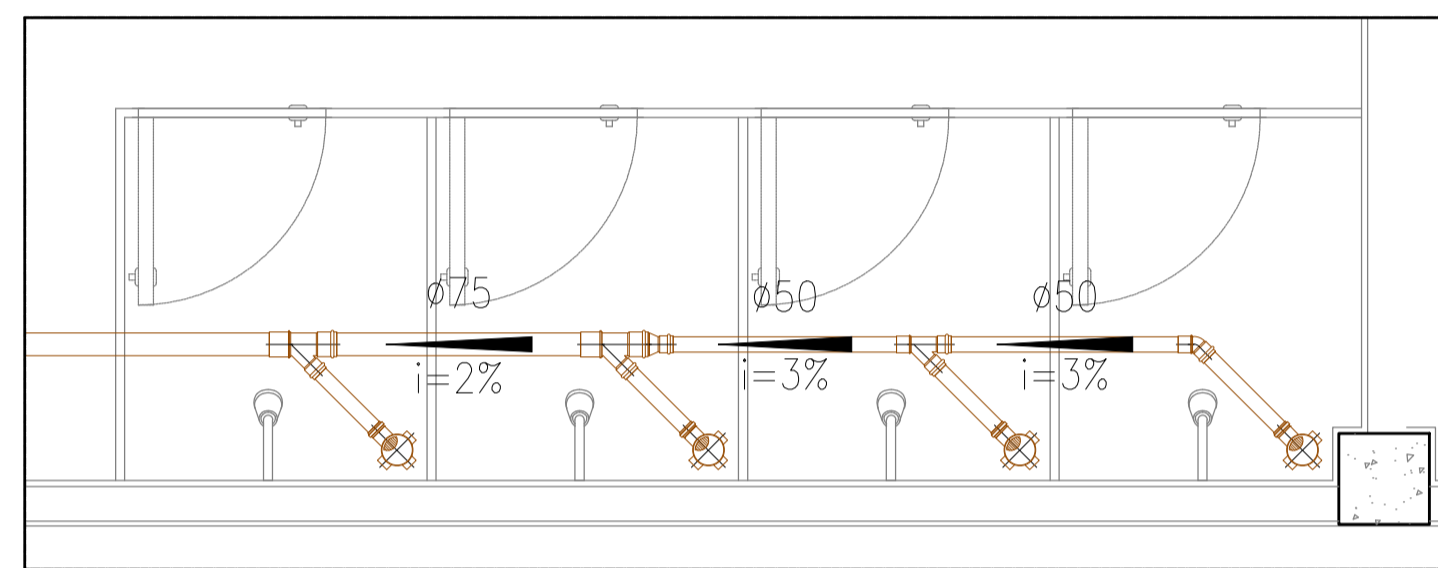

DETALHE I
Folha nº 112

<p>04 AGO/18 Conforme revisão de arquitetura atualizada com data em 06/08/18 via Autodesk 03 JUN/18 As Built (conforme revisão de arquitetura recebida em 16/05/2018) 02 AGO/16 Conforme solicitado, adicionado ralo para lavagem nas salas (lavagem de panela e preparo de carnes). 01 FEV/15 Conforme ata de reunião em 19/12/14, e arquitetura recebida em 05/02/15. 00 NOV/14 Emissão inicial</p>				
<p>NOME DATA DESCRIÇÃO PROJETO</p>				
<p>RESUMO</p>				
 <p>Simétrica Simétrica Engenharia Ltda. RUA JOÃO AUGUSTO, 118 - CENTRO SÃO PAULO - SP - CEP 01010-000 FONE: (11) 2112-1125 / FAX (11) 2112-2143 Email: simetrica@simetrica.com.br</p>		<p>ENG. LEVI CARNIETO F:(11)99962.6776 / (11)3682.3725 leviocarnieto@terra.com.br CREA-SP: 5060204596/D</p>		
<p>INSTALAÇÕES HIDRÁULICAS</p>				
<p>ETAPA PROJETO EXECUTIVO</p>				<p>NÚMERO DA FOLHA IH 116</p>
<p>EMPREENHAMENTO HOSPITAL DE BEBEDOURO</p>				
<p>LOCAL AVENIDA AMÉLIA BERNARDINO CUTRALE - BEBEDOURO - SP</p>				
<p>REFERÊNCIA DETALHE: REDE DE CAPTAÇÃO DE ESGOTO PAVIMENTO TERREO</p>				
ESCALA	DATA	PROJETO	CONFIRMAÇÃO	ARQUIVO
1:25	AGO/2018	RENIÉ	ENG. LEVI	PH_2102_16_012_2018 [NOVO] DE REFERENCIA PH_26_02_TERREO_TRE_APG_200_REV07