

DETALHE H  
PR.: IH 50

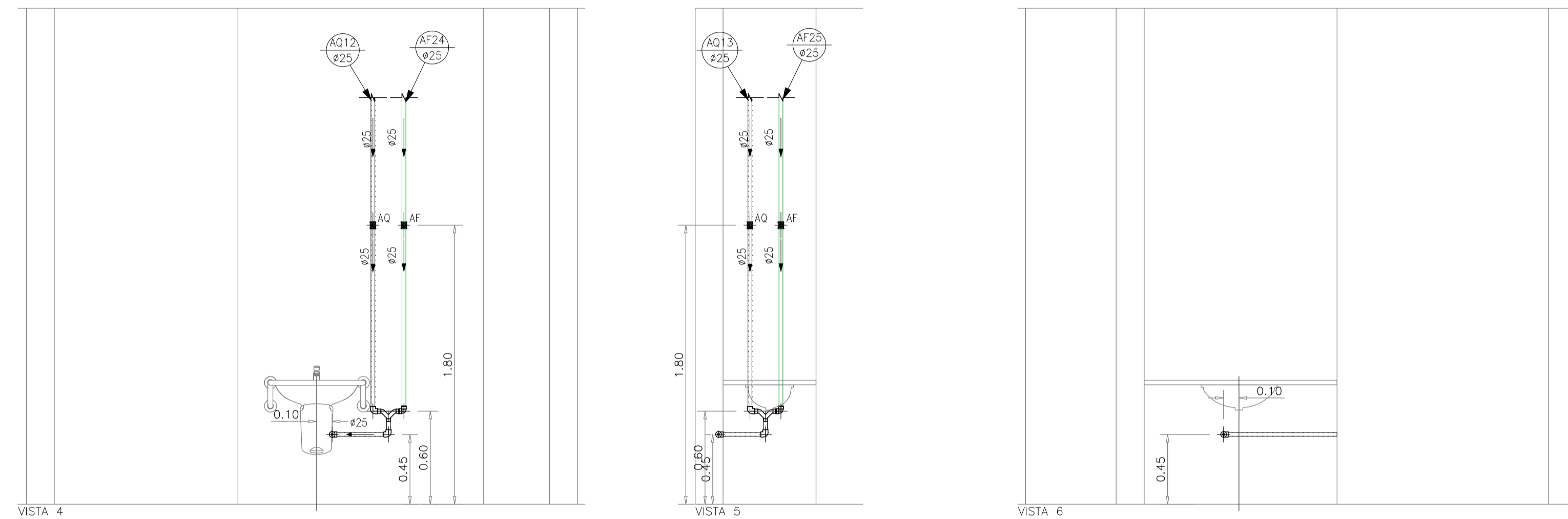
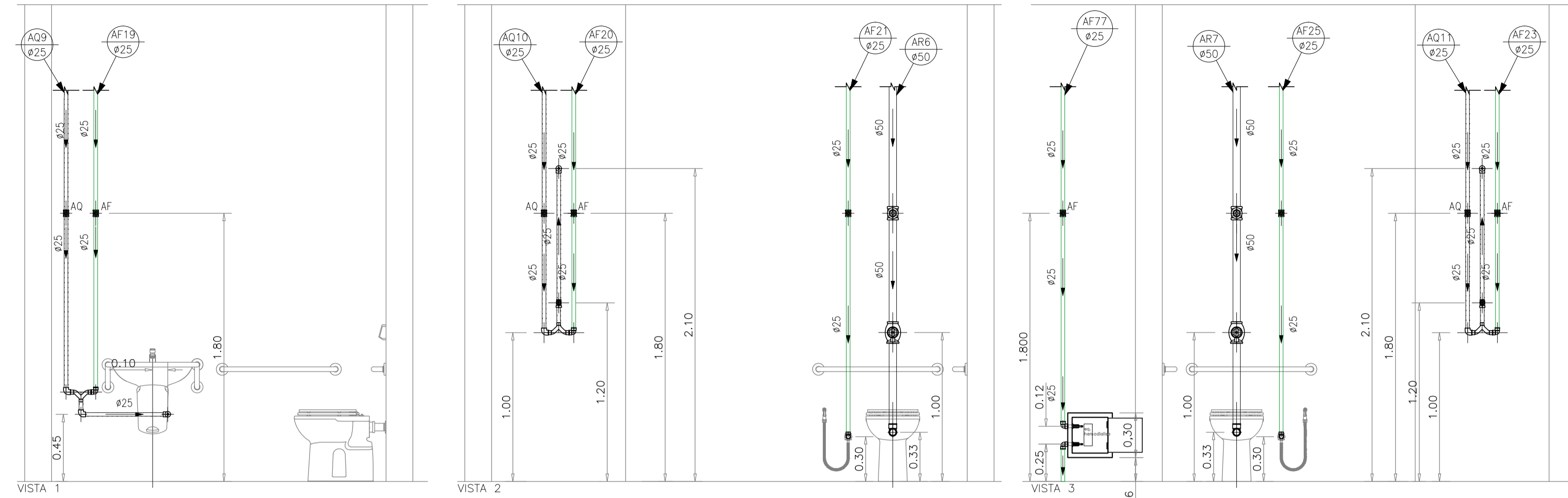

— PVC Soldável marrom —

Quant.	Und.	Dimensão	Descrição
4,07	m	50mm	TUBO-PVC Soldável marrom Água de Reuso
6,04	m	25mm	Tubo PVC Soldável marrom (NBR 5648/pe CP19)
9,87	m	25mm	Tubo PVC Soldável marrom (NBR 5648/pe CP19)
2	pc	50mm	Joelho 90
7	pc	25mm	Joelho 90
2	pc	25mmx1/2"	Joelho 90 com rosca

— Registros,Valv.,Hid —

Quant.	Und.	Dimensão	Descrição
2	pc	1.1/2"	Registro de Gaveta base
8	pc	3/4"	Registro de Gaveta base
2	pc	1.1/2"	Válvula de Descarga

— PPR Polipropileno —

Quant.	Und.	Dimensão	Descrição
12,82	m	25mm	Tubo de Polipropileno Copolimero Random - Tipo
8	pc	25mm	Joelho 90 FF - PPR
6	pc	25mmx1/2"	Joelho 90 FF com Inseto Metálico - PPR
5	pc	3/4"	Tê misturador

— Registros para água quente —

Quant.	Und.	Dimensão	Descrição
5	pc	3/4"	Registro de Gaveta base
2	pc	3/4"	Registro de Pressão

LEGENDA:

PVC Soldável marrom	
	- Joelho 90 25mm (Detalhado/Desce)
	- Joelho 90 25mm (Detalhado/em Planta)
	- Joelho 90 50mm (Detalhado/Sobe)
	- Joelho 90 com rosca 25mmx1/2" (Detalhado/Sobe)
	- Tê com rosca 25mmx1/2" (Detalhado/Sobe)
Cobre e Bronze	
	- Joelho 90 25mm (Detalhado/Desce)
	- Joelho 90 25mm (Detalhado/em Planta)
	- Joelho 90 25mm (Detalhado/Sobe)
	- Joelho 90 bolsa e rosca 25mmx3/4" (Detalhado/Sobe)
	- Misturador Termostático Código 4430.015 25mmx3/4"
Registros,Valv.,Hid	
	- Registro de Gaveta base 1.1/2" (Detalhado/em Planta)
	- Registro de Gaveta base 3/4" (Detalhado/em Planta)
	- Válvula de Descarga 1.1/2" (Detalhado/em Planta)
Registros para água quente	
	- Registro de Gaveta base 3/4" (Detalhado/em Planta)
	- Registro de Pressão 3/4" (Detalhado/em Planta)
PRUMADAS	
	Água Fria
	Água Quente
	Água de Reuso
TUBULAÇÃO	
	- Cobre e Bronze - Tubo Cobre 25mm (Detalhado)
	- TUBO-PVC Soldável marrom Água de Reuso 50mm (Detalhado)
	- Tubo PVC Soldável marrom (NBR 5648/pe CP19) 25mm (Detalhado)

07 AGO/18	Conforme revisão de arquitetura atualizada com data em 01/08/18 via AutoCad
08 AGO/18	Conforme alterações solicitada pela execução da obra.
09 FEV/16	Conforme revisão de arquitetura recebida em 04/02/2016.
04 SET/15	Indicação de plumadas de retorno conforme projeto da ESR.
03 JUL/15	Conforme revisão de arquitetura recebida em 06/05/2015.
02 MAR/15	Alteração da tubulação de água quente em Cobre para PPR.
01 FEV/10	Conforme ata de reunião em 19/12/14, e arquitetura recebida em 05/02/15.
00 NOV/14	Emissão inicial
NOV DATA	DESCRIÇÃO
<p><b>Simétrica</b> Simétrica Engenharia Ltda. RUA JOÃO AUGUSTO, 118 - CENTRO SÃO PAULO - SP - CEP: 01000-30 FONE: (11) 3112-1122 / FAX: (11) 3112-2143 E-MAIL: simetrica@simetrica.com.br</p> <p>ENG. LEVI CARNIETO F: (11) 99962.6776 / (11) 3682.3725 levicarnieto@terra.com.br CREA-SP: 5060204596/D</p>	
ETAPA: PROJETO EXECUTIVO	
HOSPITAL DE BEBEDOURO	
AVENIDA AMÉLIA BERNARDINO COUTALE - BEBEDOURO - SP	
DETALHE: SISTEMA DE DISTRIBUIÇÃO DE ÁGUA QUENTE, FRIA E REUSO	
PAVIMENTO TIPO	
ESCALA: 1:25	DATA: AGO/2018
UNIDADE: METRO	DESENHO: RENIE
CONFERENCIA: ENG. LEVI	PROJETO DE REFERENCIA: PRJ_BLDG_004V_EXE_AGO_18O_REV1-001