

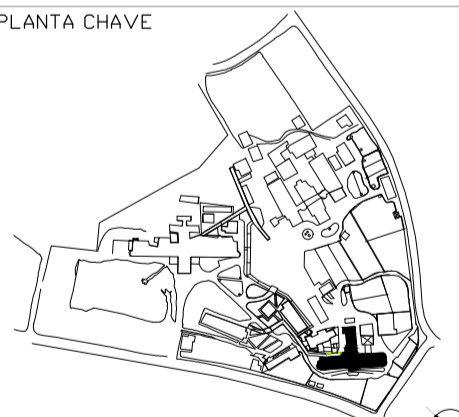

CORTE A-A



CORTE B-B



SEM ESCALA

OBS:
INSERIR LOGOTIPO / DADOS DA CONTRATADA

LIBERADO
 LIBERADO COM RESTRIÇÃO
 NÃO LIBERADO

PROJETO REVISADO EM: _____
 PROJETO APROVADO EM: _____
 RESPONSÁVEL TÉCNICO: _____

REV.	DESCRIÇÃO	RESPONSÁVEL	DATA

- NOTAS
1. CONFERIR MEDIDAS NO LOCAL
 2. MEDIDAS EM METRO, EXCETO ONDE INDICADO
 - 3.
 - 4.
 - 5.
 - 6.
 - 7.
 - 8.
 - 9.
 - 10.
 - 11.

SÃO PAULO | Secretaria de Saúde
GOVERNO DO ESTADO

GRUPO TÉCNICO DE EDIFICAÇÕES

CONJUNTO HOSPITALAR MANDAQUI
 BOM VOLUNTÁRIOS DA PATRIA - SÃO PAULO - SP
 PROJETO DE ARQUITETURA - AMBULATÓRIO E C.C.
 CORTES A-A E B-B

PROJETO BÁSICO DE ARQUITETURA

FECHA: 11/22
 H-14
 11/22
 11/2022

PROJETO EXECUTIVO: ENB. YUKIO KITAMURA
 PROJETO BÁSICO: ARQ. BRUNO F. ALAMINO

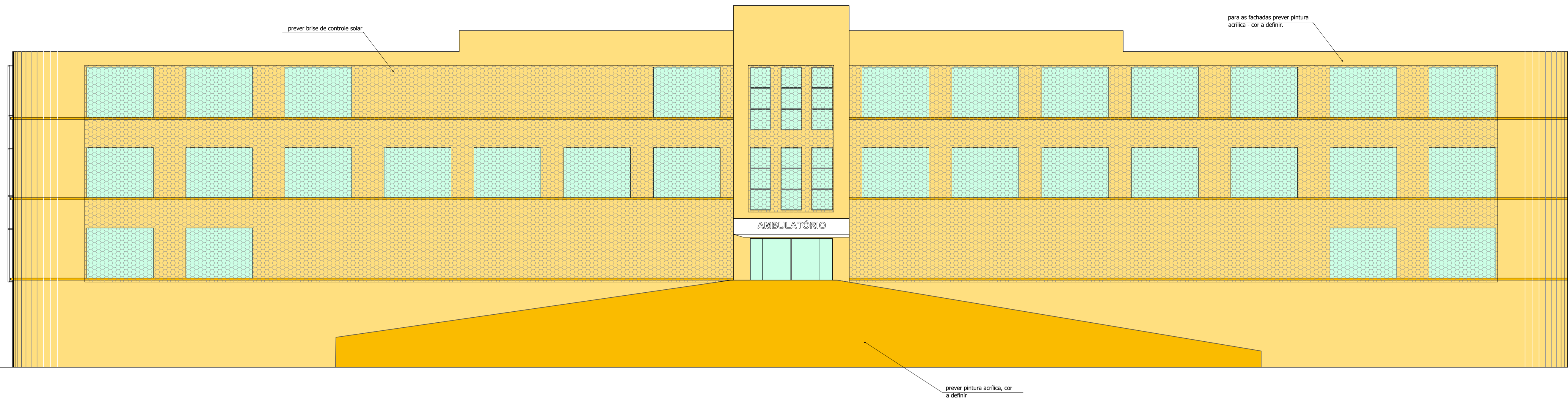

ELEVAÇÃO FRONTAL

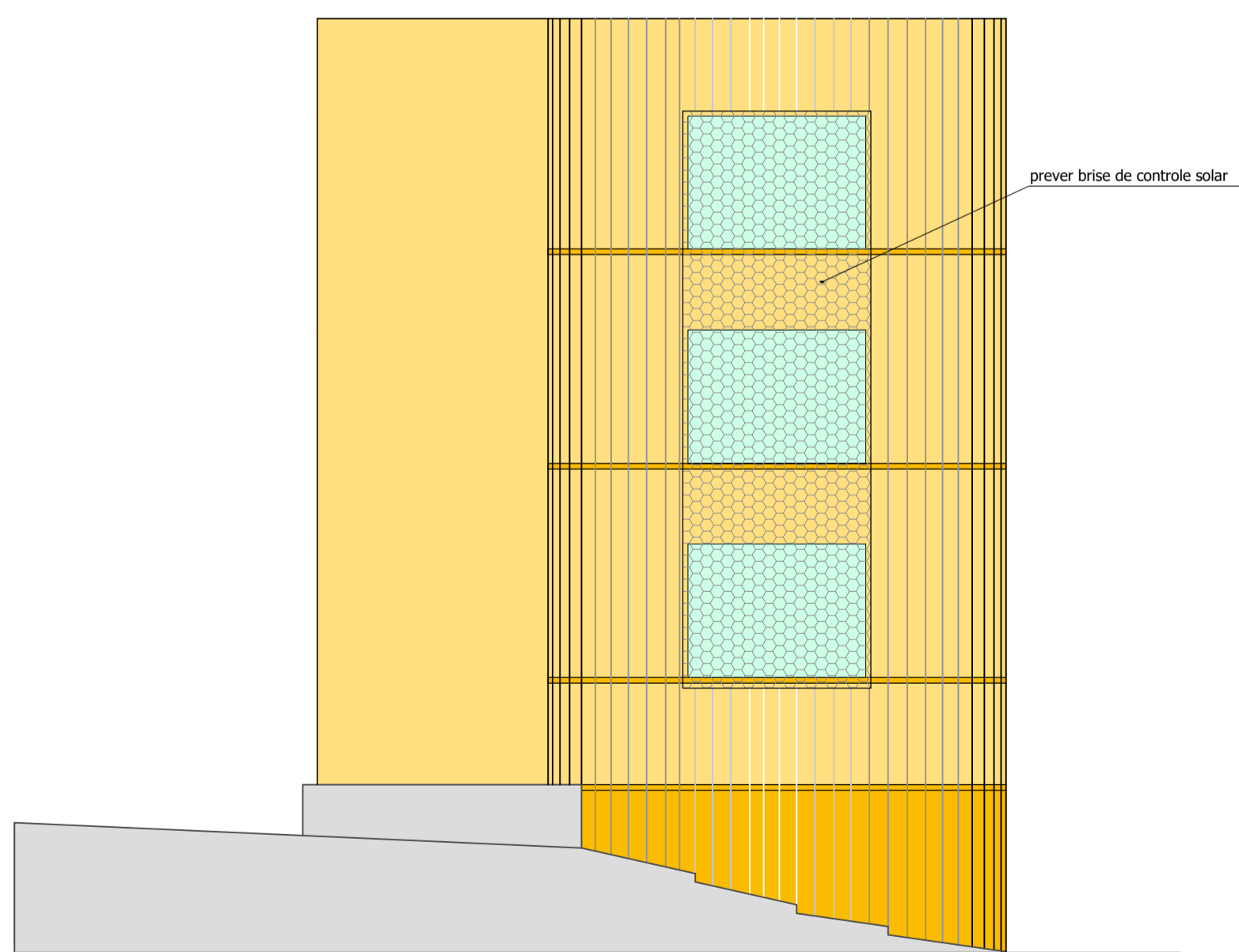

ELEVAÇÃO LATERAL

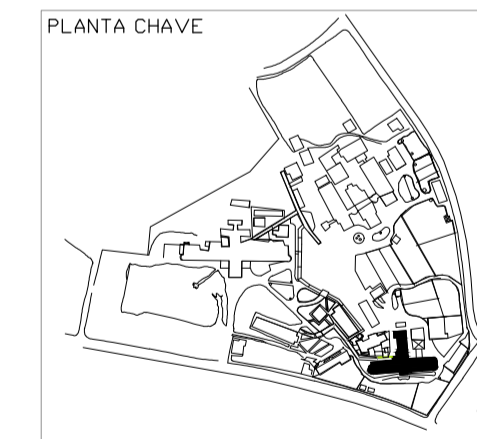

OBS:
INSERIR LOGOTIPO / DADOS DA CONTRATADA

LIBERADO
 LIBERADO COM RESTRIÇÃO
 NÃO LIBERADO

PROJETO RECEBIDO EM _____
 PROJETO APROVADO EM _____
 RESPONSÁVEL TÉCNICO _____

REV.	DESCRIÇÃO	RESPONSÁVEL	DATA

- NOTAS**
1. CONFERIR MEDIDAS NO LOCAL
 2. MEDIDAS EM METRO, EXCETO ONDE INDICADO
 - 3.
 - 4.
 - 5.
 - 6.
 - 7.
 - 8.
 - 9.
 - 10.
 - 11.

SÃO PAULO Secretaria de Saúde
GOVERNO DO ESTADO

GRUPO TÉCNICO DE EDIFICAÇÕES

CONJUNTO HOSPITALAR MANDAQUI
 RUA VOLUNTÁRIOS DA PÁTRIA, 4.301 - SÃO PAULO - SP
 PROJETO DE ARQUITETURA - AMBULATÓRIO - C.C.
 ELEVAÇÕES FRONTAL E LATERAL

PROJETO BÁSICO DE ARQUITETURA

H-14

12/22

12/2022

PROF. EXECUTIVO: ENR. YUKIO KITAMURA
 PROJ. EXECUTIVO: ARQ. THAIS F. ALAMINO

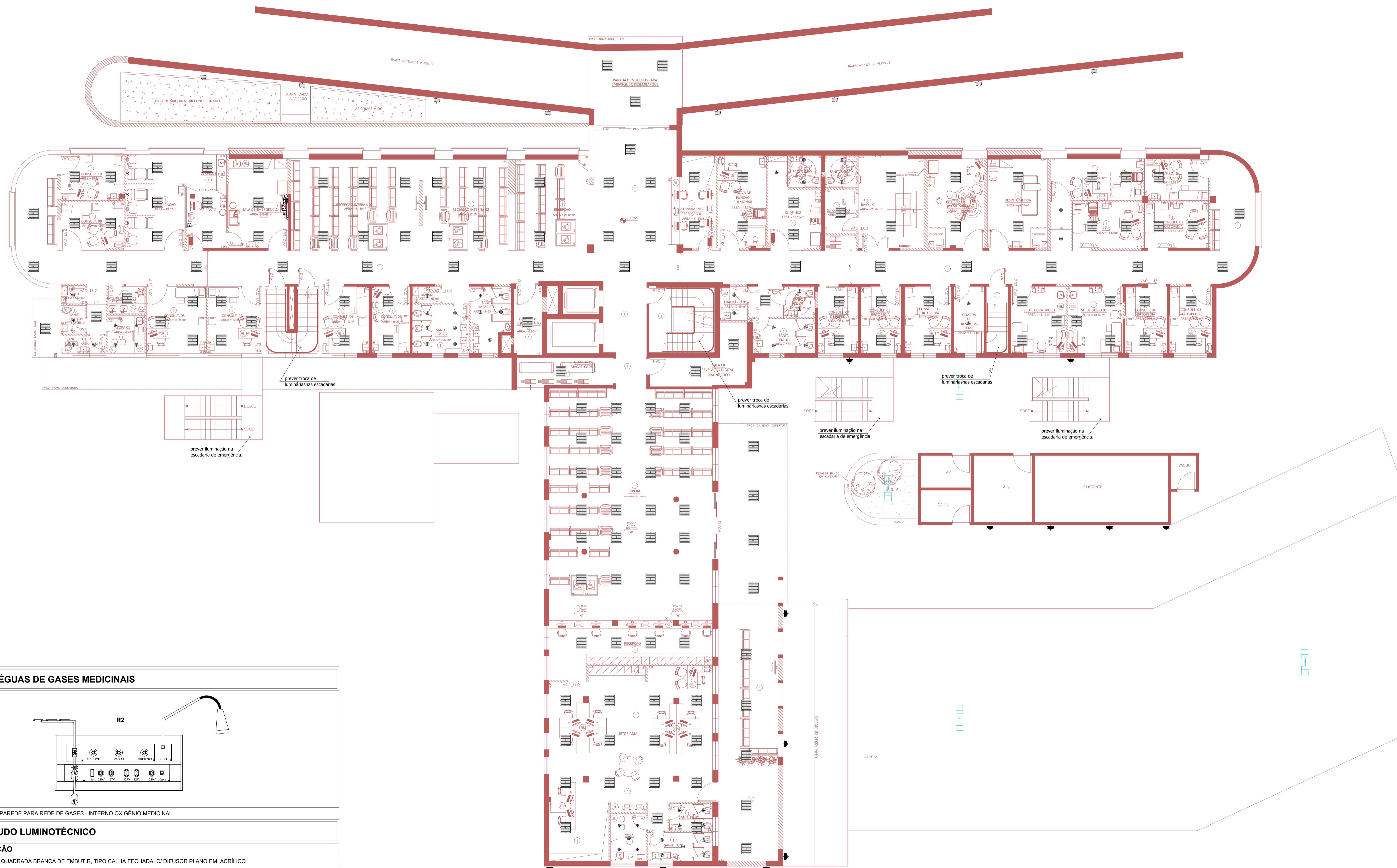
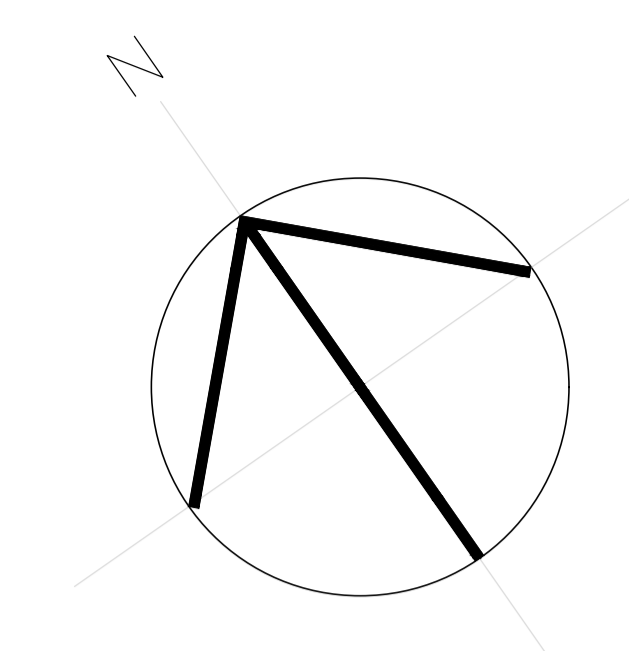

LEGENDA DE RÉGUAS DE GASES MEDICINAIS

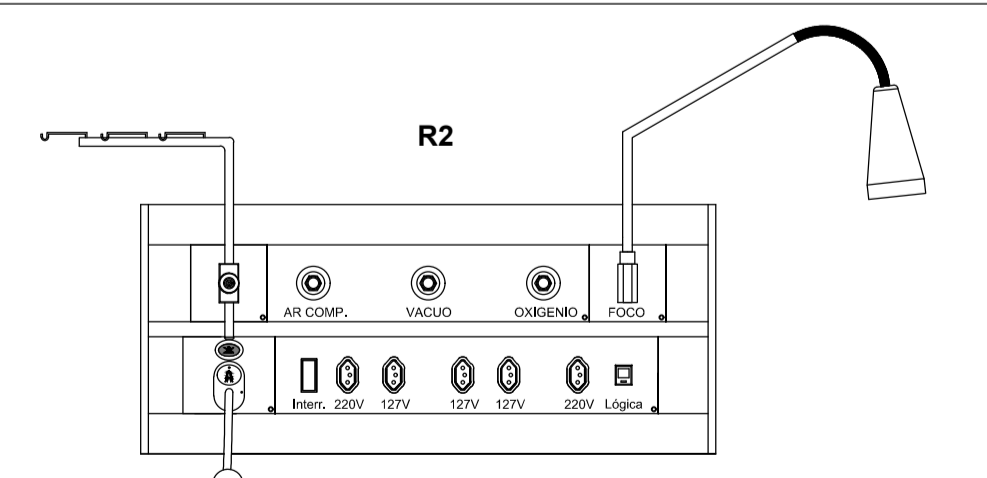

POSTO DE PAREDE PARA REDE DE GASES - INTERNO OXIGÊNIO MEDICINAL

LEGENDA: ESTUDO LUMINOTÉCNICO

ITEM	DESCRIÇÃO
	LUMINÁRIA QUADRADA BRANCA DE EMBUTIR, TIPO CALHA FECHADA, C/ DIFUSOR PLANO EM ACRÍLICO
	LUMINÁRIA REDONDA DE EMBUTIR, REFLETOR EM ALUMÍNIO E DIFUSOR EM VIDRO - LÂMPADA FRIA
	LUMINÁRIA TRIANGULAR DE SOBREPOR TIPO ARANDELA
	LUMINÁRIA REDONDA DE EMBUTIR, REFLETOR EM ALUMÍNIO E DIFUSOR EM VIDRO - LÂMPADA QUENTE
	PROJETOR RETANGULAR FECHADO, PARA LÂMPADA VAPOR METÁLICO OU VAPOR DE SÓDIO DE 250 W/400 W
	LUMINÁRIA RETANGULAR FECHADA PARA ILUMINAÇÃO EXTERNA EM POSTE, TIPO 2 PÉTALAS GRANDE
	CHAMADA DE ENFERMEIRA
	CENTRAL DE CHAMANDA DE ENFERMEIRA

- NOTAS**
1. CONFERIR MEDIDAS NO LOCAL
 2. MEDIDAS EM METRO, EXCETO ONDE INDICADO
 - 3.
 - 4.
 - 5.
 - 6.
 - 7.
 - 8.
 - 9.
 - 10.
 - 11.

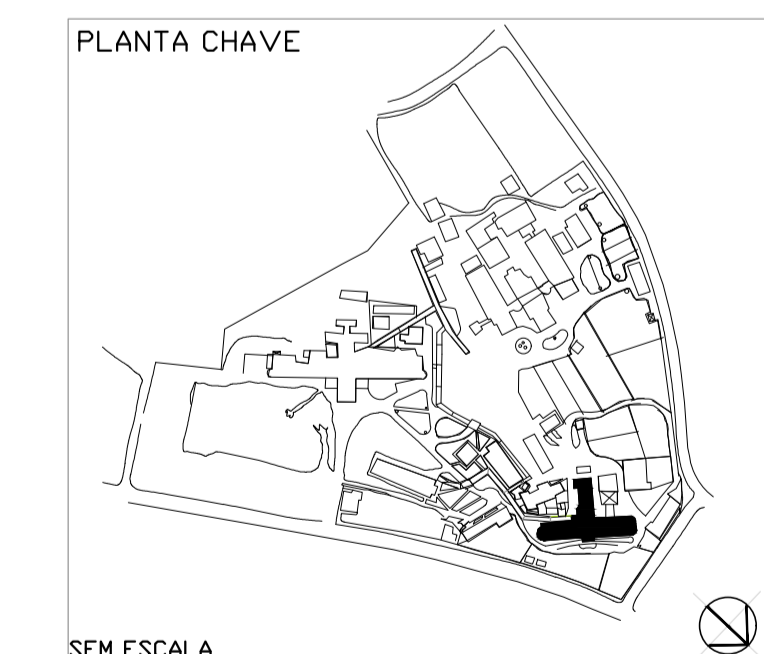

OBS:
INSERIR LOGOTIPO / DADOS DA CONTRATADA

SEM ESCALA

ANEXO DE PROJETO	PROJETO RECEBIDO EM
<input type="checkbox"/> LIBERADO	<input type="checkbox"/> PROJETO APROVADO EM
<input type="checkbox"/> LIBERADO COM RESTRIÇÃO	<input type="checkbox"/> NÃO LIBERADO
RESPONSÁVEL TÉCNICO	
REV. / DESCRIÇÃO	RESPONSÁVEL / DATA

SÃO PAULO GOVERNO DO ESTADO | Secretaria de Saúde

GRUPO TÉCNICO DE EDIFICAÇÕES

CONJUNTO HOSPITALAR MANDAQUI
RUA VOLUNTÁRIOS DA PÁTRIA, 4.301 - SÃO PAULO - SP

PROJETO DE ARQUITETURA - AMBULATÓRIO
ESTUDO LUMINOTÉCNICO - PAVILÃO TERREO

PROJETO BÁSICO DE ARQUITETURA

H-14
13/22

Av. Dr. Endres Correia de Aguiar, s/n, 188, 3º andar
080 - Itaquera - SP
Tel: (11) 3066 8420 Fax: (11) 3066 8482

Eng. YUKIO KITAMURA
Arq. THAIS F. ALAMINO

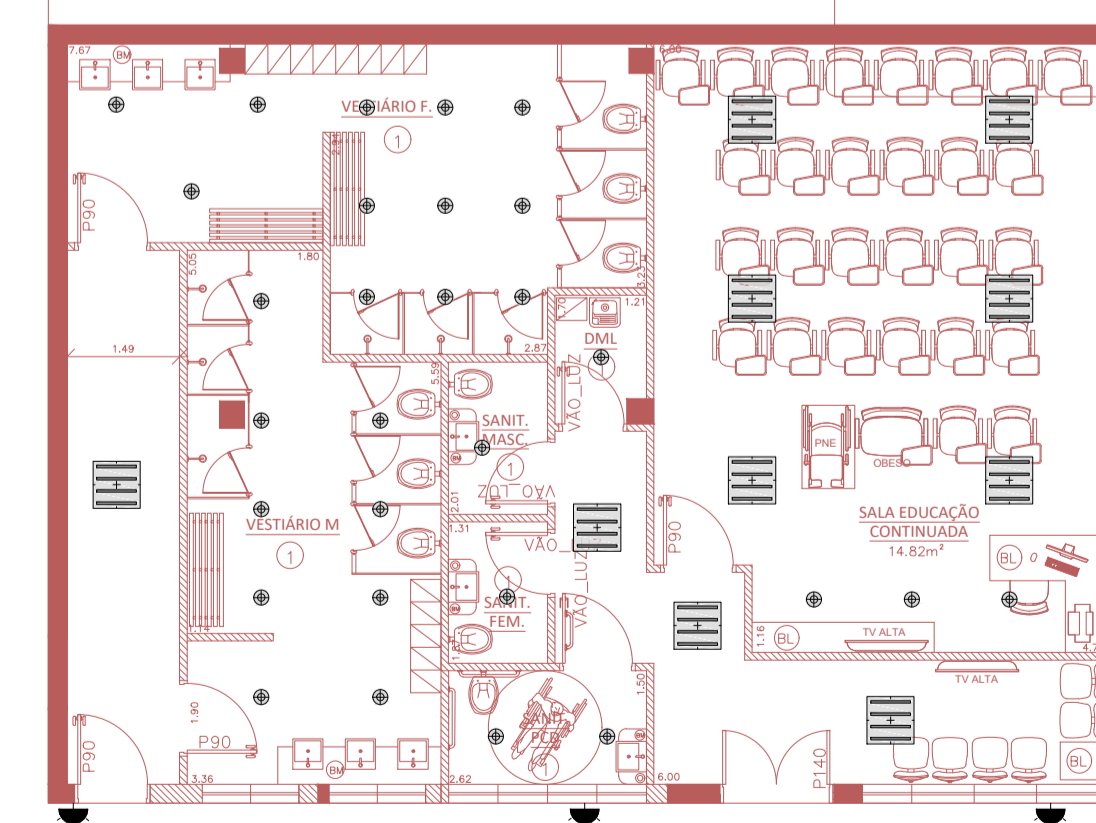
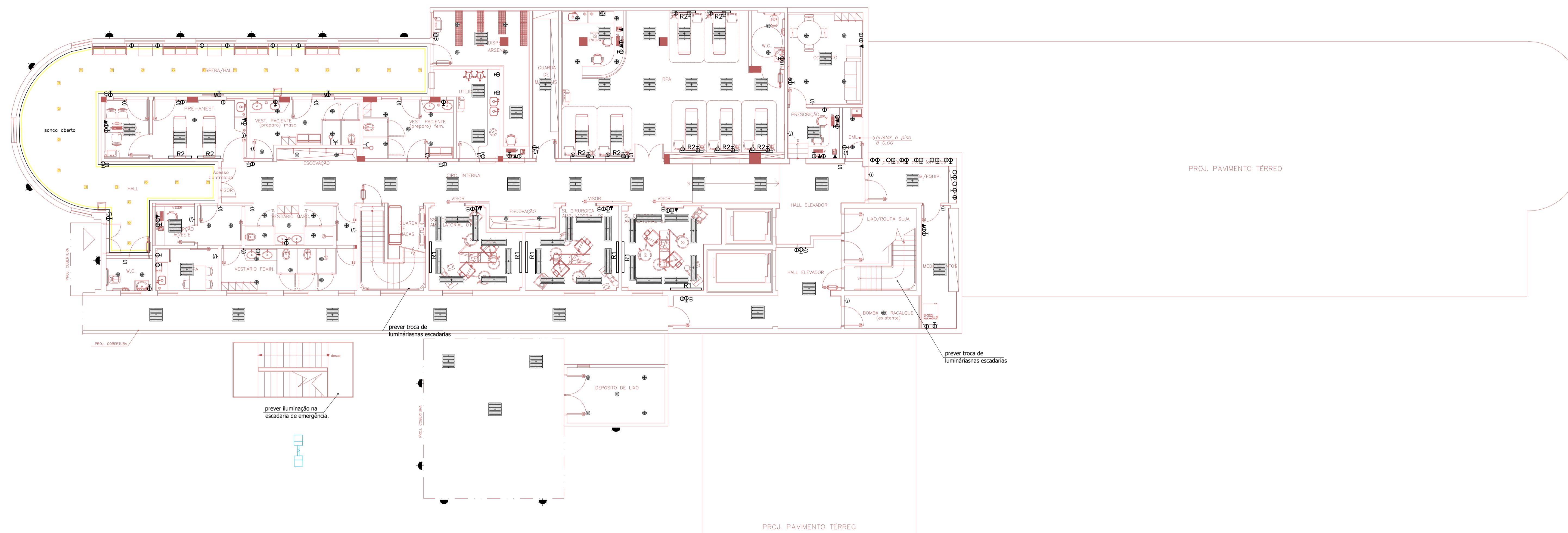
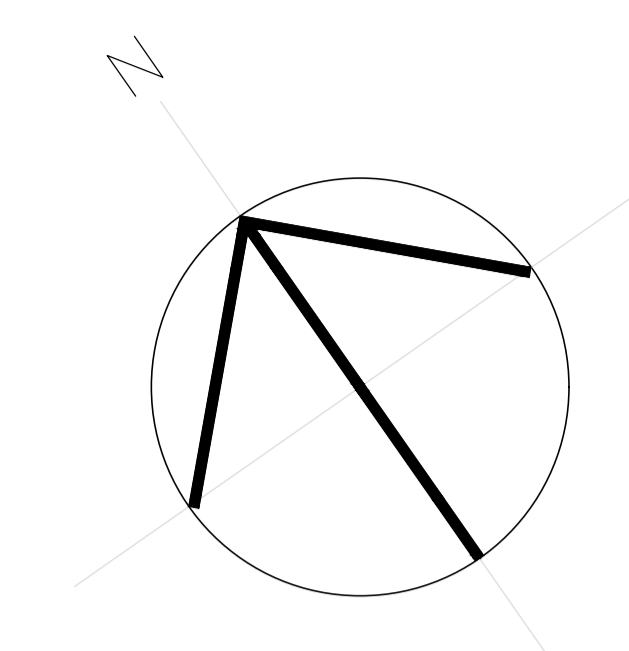

LEGENDA DE RÉGUAS DE GASES MEDICINAIS

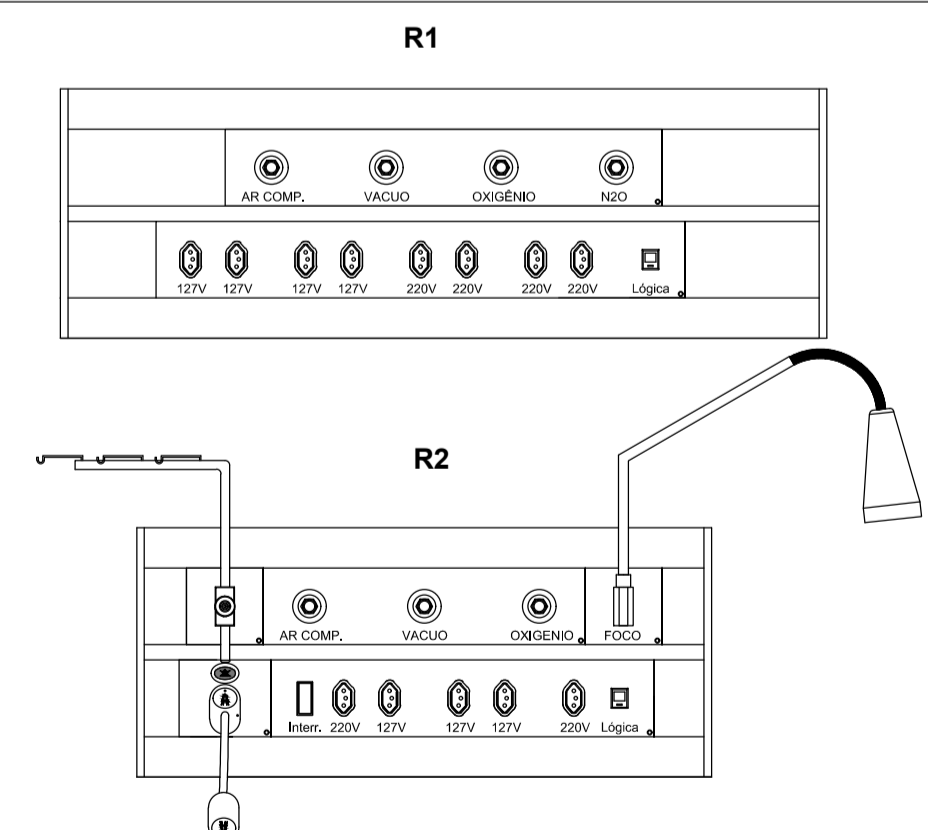

LEGENDA ELÉTRICA E ILUMINAÇÃO

ITEM	DESCRIÇÃO
[Symbol]	LUMINÁRIA QUADRADA BRANCA DE EMBUTIR, TIPO CALHA FECHADA, C/ DIFUSOR PLANO EM ACRÍLICO
[Symbol]	LUMINÁRIA REDONDA DE EMBUTIR, REFLETOR EM ALUMÍNIO E DIFUSOR EM VIDRO - LÂMPADA FRIA
[Symbol]	LUMINÁRIA TRIANGULAR DE SOBREPOR TIPO ARANDELA
[Symbol]	TOMADA ALTA 2P + T, 127V EM PAREDE, h=1,30m
[Symbol]	TOMADA BAIXA 2P + T, 127V EM PAREDE, h=0,30m
[Symbol]	INTERRUPTOR BIPOLAR PARALELO EM CAIXA 4" x 2"
[Symbol]	TOMADA PARA DADOS/VOZ EM PAREDE h=0,30m
[Symbol]	TOMADA ALTA 2P + T, 220V EM PAREDE, h=2,20m
[Symbol]	LUMINAÇÃO DE VIGILIA NA PARDEDE (50 cm DO PISO)
[Symbol]	LUMINÁRIA REDONDA DE EMBUTIR, REFLETOR EM ALUMÍNIO E DIFUSOR EM VIDRO - LÂMPADA QUENTE
[Symbol]	LUMINÁRIA DE CABECEIRA - LÂMPADA QUENTE
[Symbol]	TOMADA PARA TV, h=2,00
[Symbol]	CENTRAL DE CHAMADA DE ENFERMEIRA
[Symbol]	CHAMADA DE ENFERMEIRA
[Symbol]	PONTO PARA CHUVEIRO ELÉTRICO EM CAIXA 4"x2" COM ESPELHO COM FURO CENTRAL, H=2,00M
[Symbol]	PROJETOR RETANGULAR FECHADO, PARA LÂMPADA VAPOR METÁLICO OU VAPOR DE SÓDIO DE 250 W/400 W
[Symbol]	LUMINÁRIA RETANGULAR DE EMBUTIR TIPO CALHA FECHADA COM DIFUSOR PLANO EM ACRÍLICO PARA 2 LÂMPADAS.
[Symbol]	LUMINÁRIA RETANGULAR FECHADA PARA ILUMINAÇÃO EXTERNA EM POSTE, TIPO 2 PETALAS GRANDE

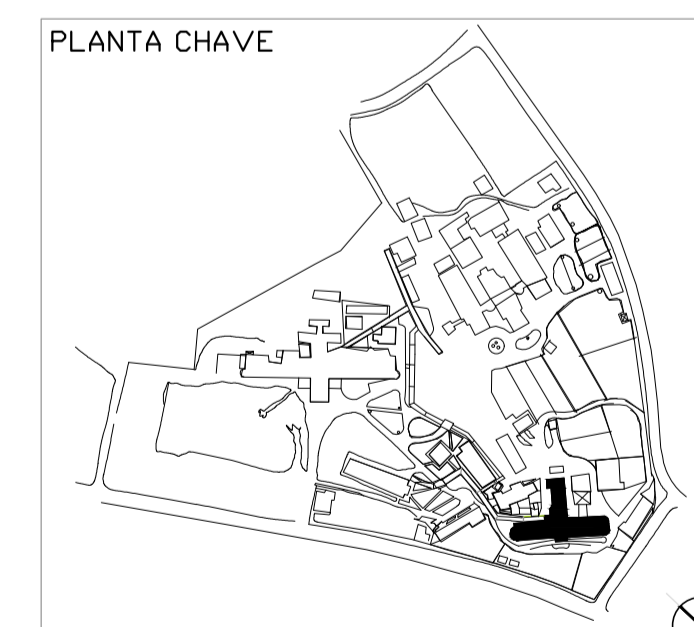

BS:
INSERIR LOGOTIPO / DADOS DA CONTRATADA

LIBERADO	PROJETO RECEBIDO EM
LIBERADO COM RESTRIÇÃO	PROJETO APROVADO EM
NÃO LIBERADO	RESPONSÁVEL TÉCNICO

REV.	DESCRIÇÃO	RESPONSÁVEL	DATA

- NOTAS**
1. CONFERRIR MEDIDAS NO LOCAL
 2. MEDIDAS EM METRO, EXCETO ONDE INDICADO
 - 3.
 - 4.
 - 5.
 - 6.
 - 7.
 - 8.
 - 9.
 - 10.
 - 11.

SÃO PAULO GOVERNO DO ESTADO
Secretaria de Saúde

GRUPO TÉCNICO DE EDIFICAÇÕES

PROJETO RECEBIDO EM: 16/22
PROJETO APROVADO EM: 16/22

PROJETO BÁSICO DE ARQUITETURA

Av. Dr. Enéas de Carvalho Aguiar, s/nº, 188, Jd. Paulista, São Paulo - SP
Tel: (11) 3066 8420 Fax: (11) 3066 8482

Eng. YUKIO KITAMURA
Arq. THAIS F. ALAMINO

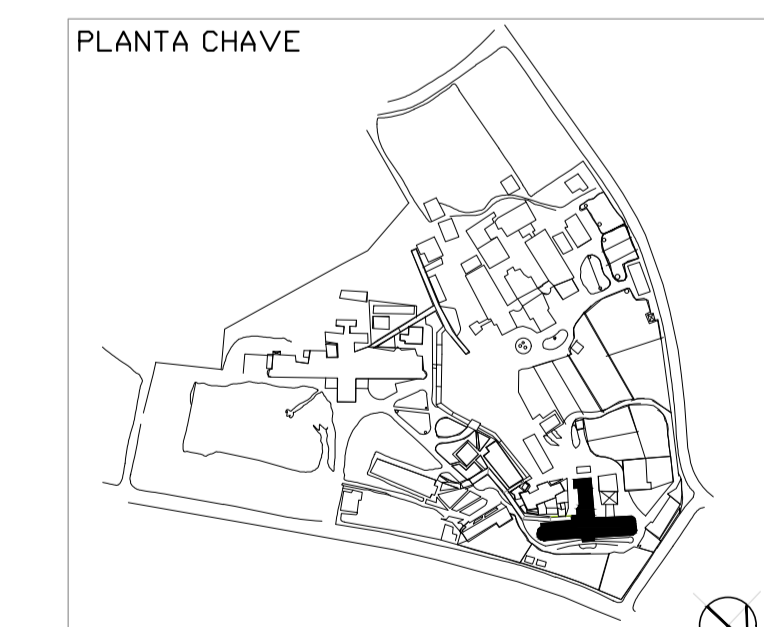
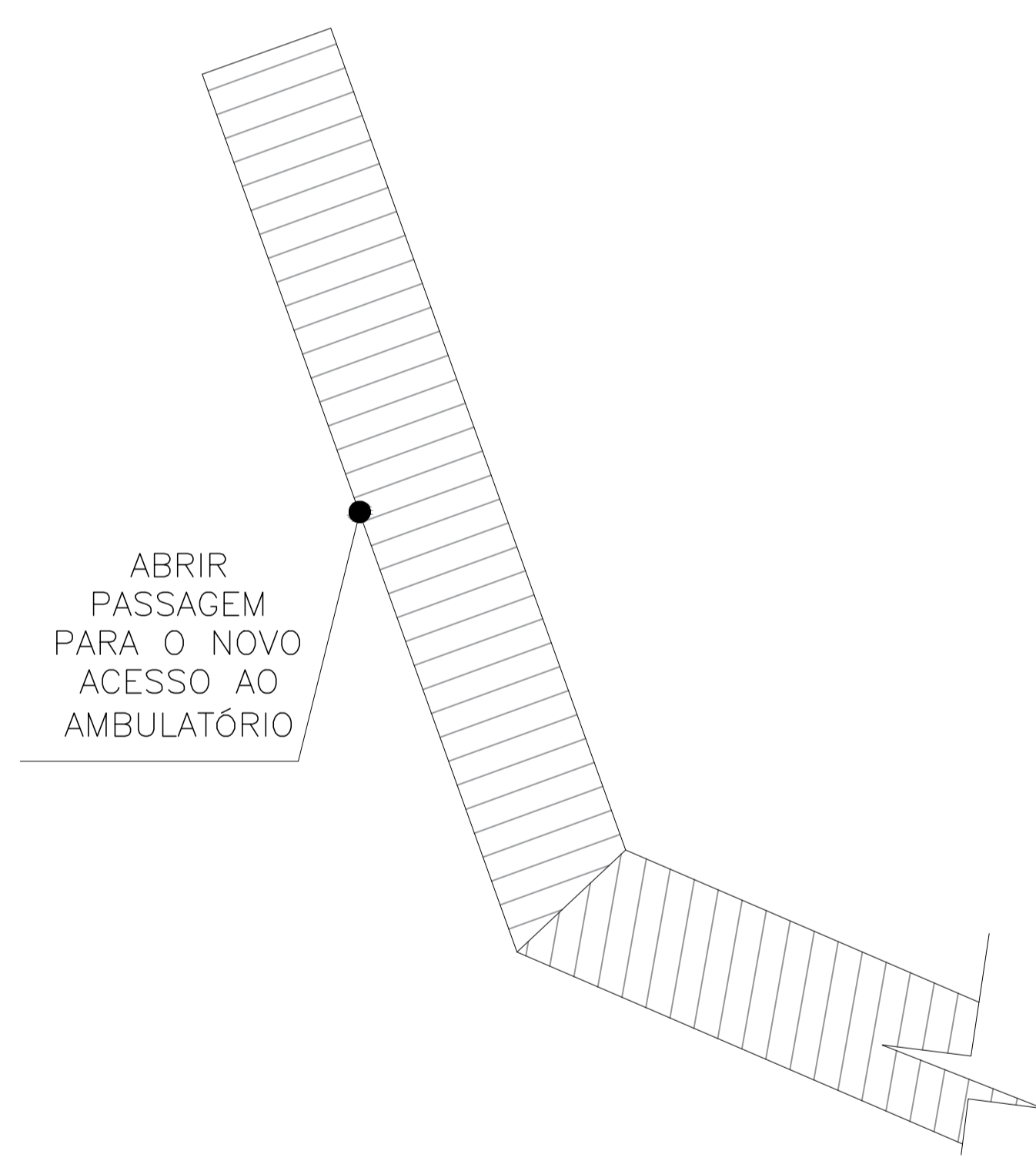
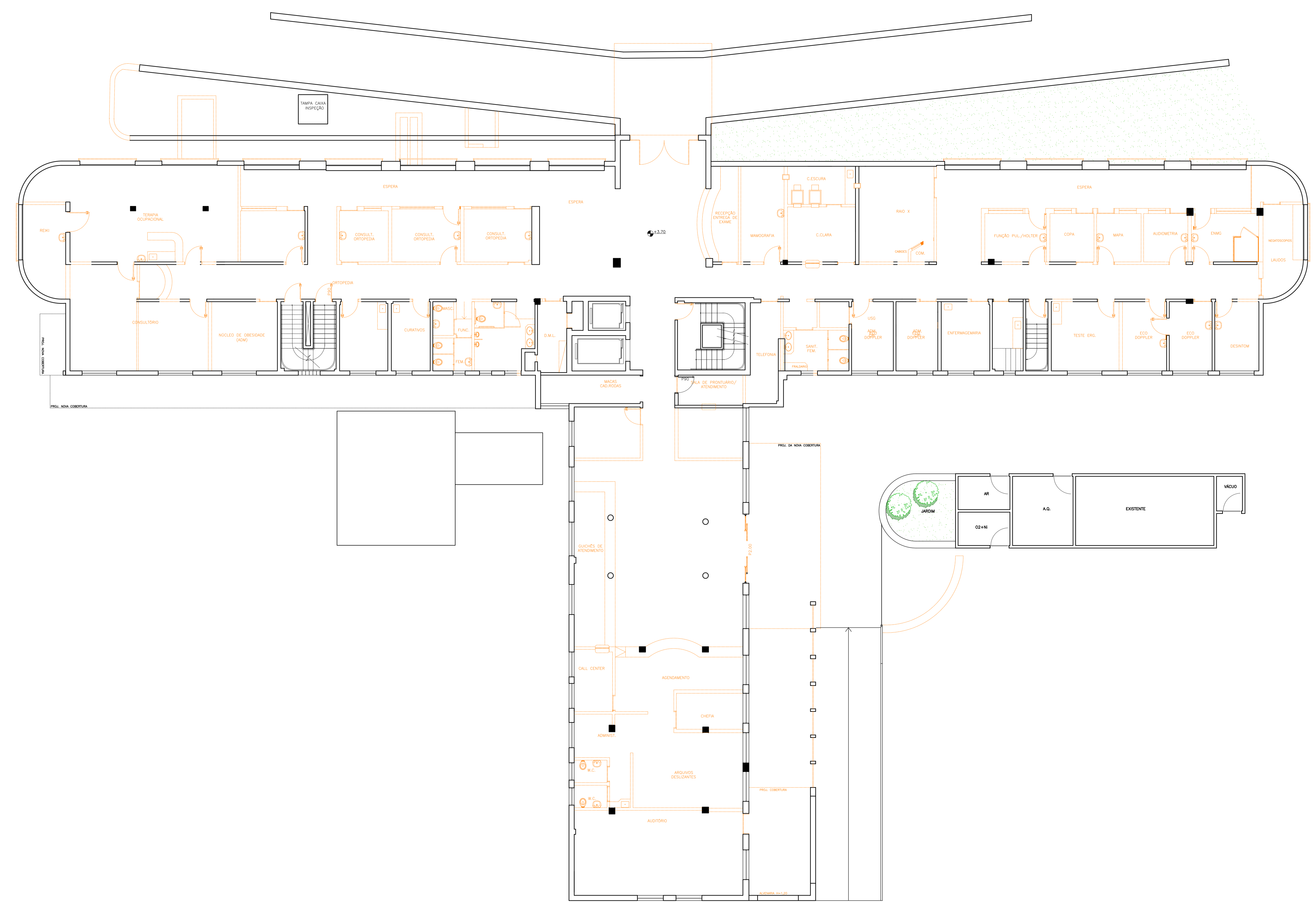
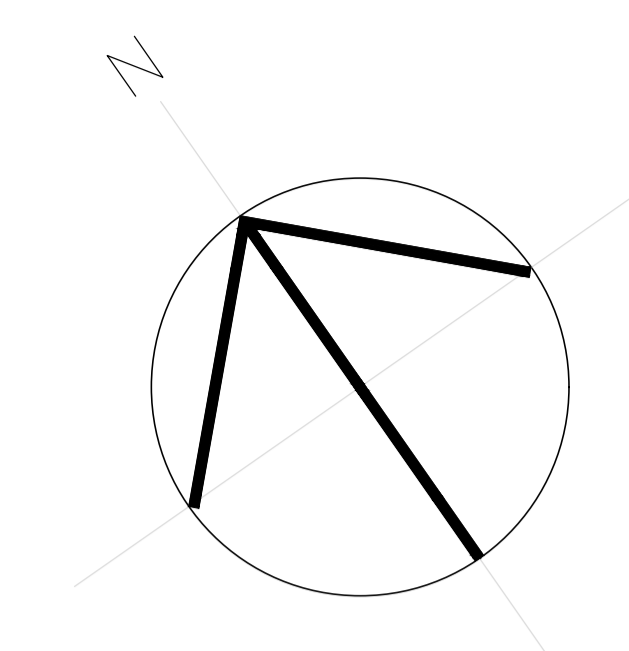

SEM ESCALA

ANULADO	PROJETO RECEBIDO EM
<input type="checkbox"/> LIBERADO	PROJETO APROVADO EM
<input type="checkbox"/> LIBERADO COM RESTRIÇÃO	
<input type="checkbox"/> NÃO LIBERADO	

RESPONSÁVEL TÉCNICO

OBS:
INSERIR LOGOTIPO / DADOS DA CONTRATADA

REV.	DESCRIÇÃO	RESPONSÁVEL	DATA

- NOTAS**
1. CONFERIR MEDIDAS NO LOCAL
 2. MEDIDAS EM METRO, EXCETO ONDE INDICADO
 - 3.
 - 4.
 - 5.
 - 6.
 - 7.
 - 8.
 - 9.
 - 10.
 - 11.

LEGENDA

	ALVENARIA EXISTENTE
	A CONSTRUIR PAREDES EXTERNAS

SÃO PAULO GOVERNO DO ESTADO
Secretaria de Saúde

GRUPO TÉCNICO DE EDIFICAÇÕES

CONJUNTO HOSPITALAR MANDAQUI
 RUA VOLUNTÁRIOS DA PÁTRIA, 4.301 - SÃO PAULO - SP

PROJETO DE ARQUITETURA - AMBULATORIO
 A DEMOLIR - TERREO

PROJETO BÁSICO DE ARQUITETURA

H-14
 ESCALA: 1:100
 DATA: 17/22
 FÉV/2022

Ar. Dr. Endos Corvalho de Aguiar, s/188, 3º andar
 186 HUA-SP Cep: 05463-000
 Tel: (11)3066 8420 Fax: (11)3066 8482

Eng. YUKIO KITAMURA
 Eng. ELIAS F. ALAMINO

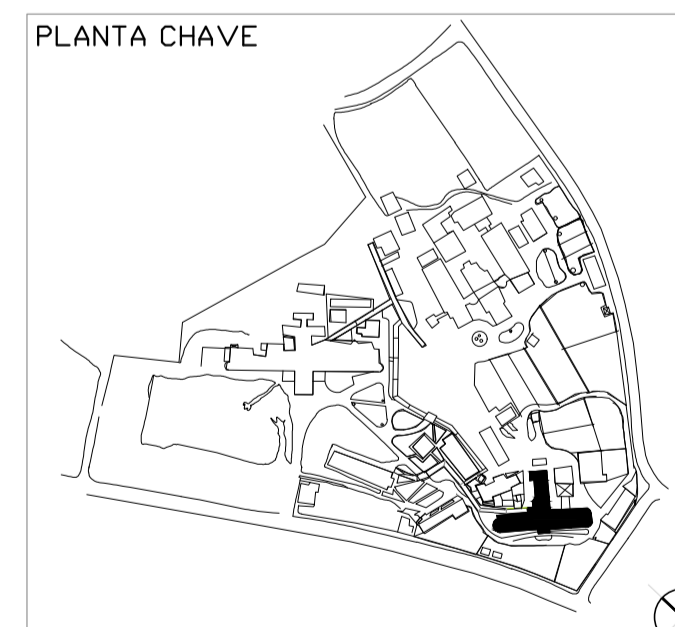
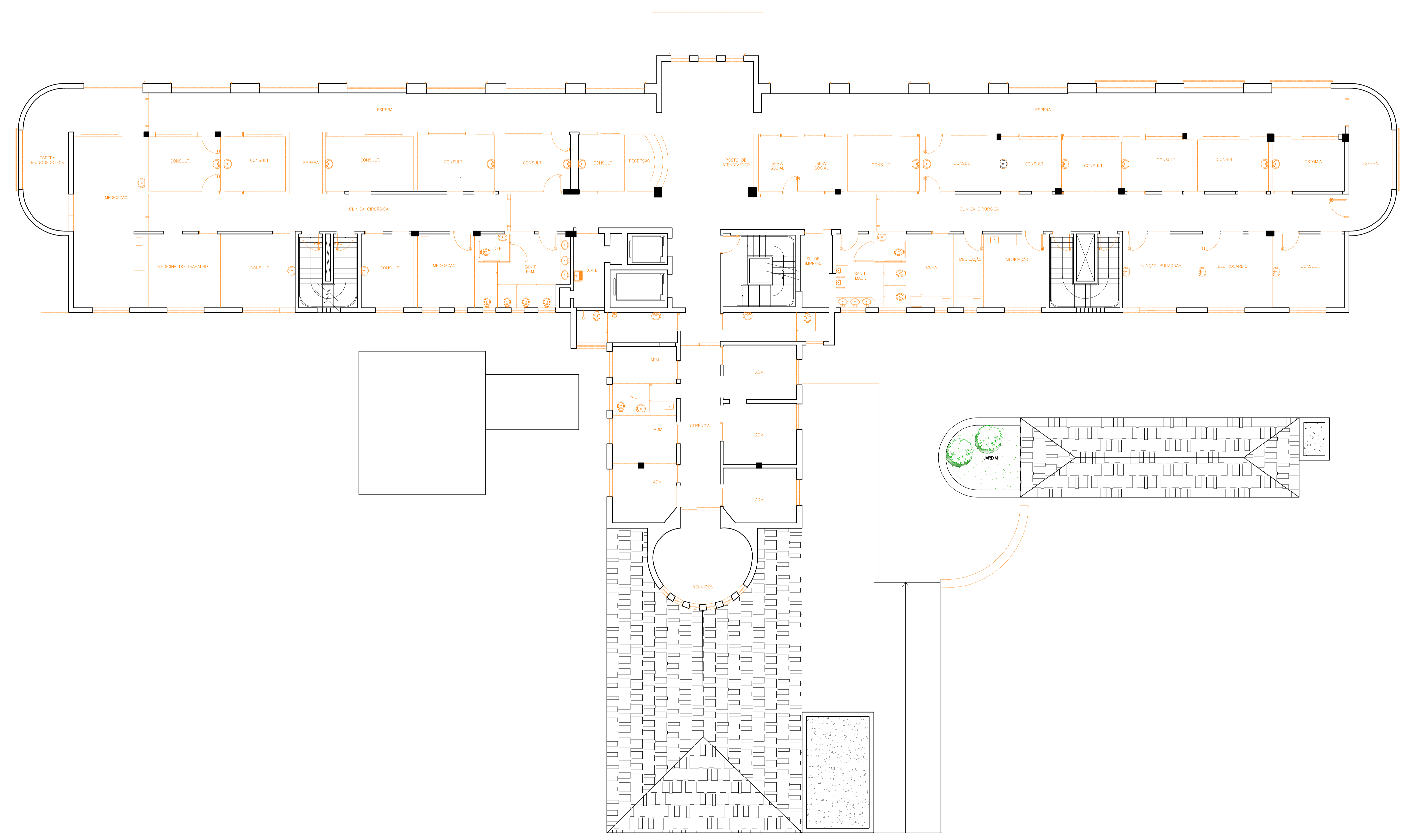
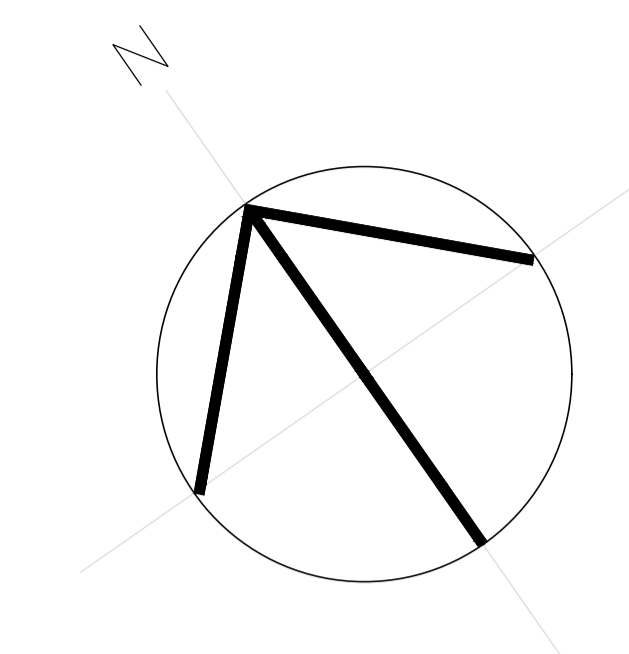

SEM ESCALA

ANÁLISE DE PROJETO

LIBERADO

LIBERADO COM RESTRIÇÃO

NÃO LIBERADO

PROJETO RECEBIDO EM _____

PROJETO APROVADO EM _____

RESPONSÁVEL TÉCNICO _____

DBS:

INSERIR LOGOTIPO / DADOS DA CONTRATADA

REV.	DESCRIÇÃO	RESPONSÁVEL	DATA

- NOTAS**
1. CONFERIR MEDIDAS NO LOCAL
 2. MEDIDAS EM METRO, EXCETO ONDE INDICADO
 - 3.
 - 4.
 - 5.
 - 6.
 - 7.
 - 8.
 - 9.
 - 10.
 - 11.

LEGENDA

	ALVENARIA EXISTENTE
	A CONSTRUIR PAREDES EXTERNAS

SÃO PAULO | Secretaria de Saúde
GOVERNO DO ESTADO

GRUPO TÉCNICO DE EDIFICAÇÕES

Av. Dr. Enéas de Carvalho Aguiar, nº188, 3º andar
São Paulo-SP Cep 05403-000
Tel. (11)3066 8420 Fax (11)3066 8482

Eng. **YUKIO KITAMURA**
C.R.C. 000000000
Arg. **THAIS F. ALAMINO**

CONJUNTO HOSPITALAR MANDAQUI
BIMB VOLUNTÁRIOS DA PÁTRIA, 4.301 - SÃO PAULO - SP

PROJETO DE ARQUITETURA - AMBULATÓRIO A DEMOLIR - 1ª PAVTO

PROJETO BÁSICO DE ARQUITETURA

ÁREA: H-14 DATA: 18/22

PROJETO: PAVTO DATA: PAV/2022

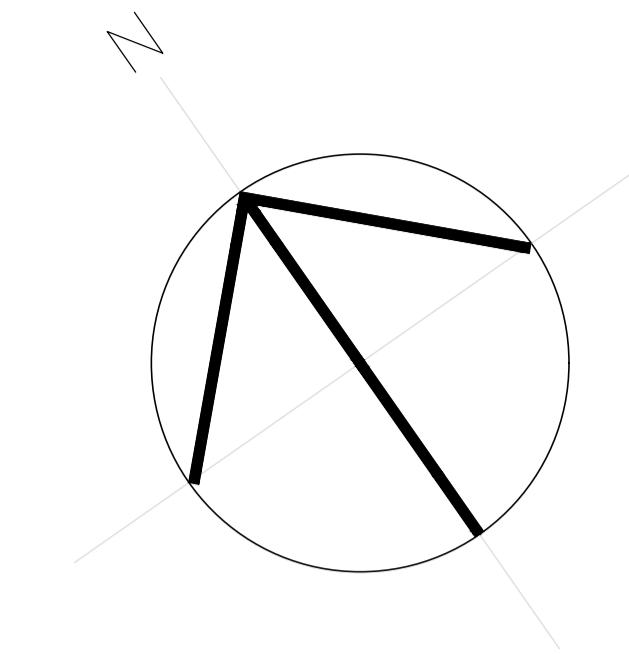

SEM ESCALA

OBST:
INSERIR LOGOTIPO / DADOS DA CONTRATADA

ANUÍDE DE PROJETO:
 LIBERADO
 LIBERADO COM RESTRIÇÃO
 NÃO LIBERADO

PROJETO RECEBIDO EM: / /
PROJETO APROVADO EM: / /

RESPONSÁVEL TÉCNICO: _____

REV.	DESCRIÇÃO	RESPONSÁVEL	DATA

- NOTAS**
1. CONFERIR MEDIDAS NO LOCAL
 2. MEDIDAS EM METRO, EXCETO ONDE INDICADO
 - 3.
 - 4.
 - 5.
 - 6.
 - 7.
 - 8.
 - 9.
 - 10.
 - 11.

LEGENDA

	ALVENARIA EXISTENTE
	A CONSTRUIR PAREDES EXTERNAS

SÃO PAULO GOVERNO DO ESTADO | **Secretaria de Saúde**

GRUPO TÉCNICO DE EDIFICAÇÕES

CONJUNTO HOSPITALAR MANDAQUI
 RUA VOLUNTÁRIOS DA PÁTRIA, 4.301 - SÃO PAULO - SP

PROJETO DE ARQUITETURA - AMBULATÓRIO
 A DEMOLIR - SUBSÓLO

PROJETO BÁSICO DE ARQUITETURA

H-14
 1:100
 20/22
 FEV/2022

Ar. Dr. Enda Corvalho de Aguiar, nº.188, 3ºandar
 180 HUAU-SP Cep: 05463-000
 Tel: (11)3066 8420 Fax: (11)3066 8482

Eng. YUKIO KITAMURA
 Eng. ELIAS F. ALAMINO

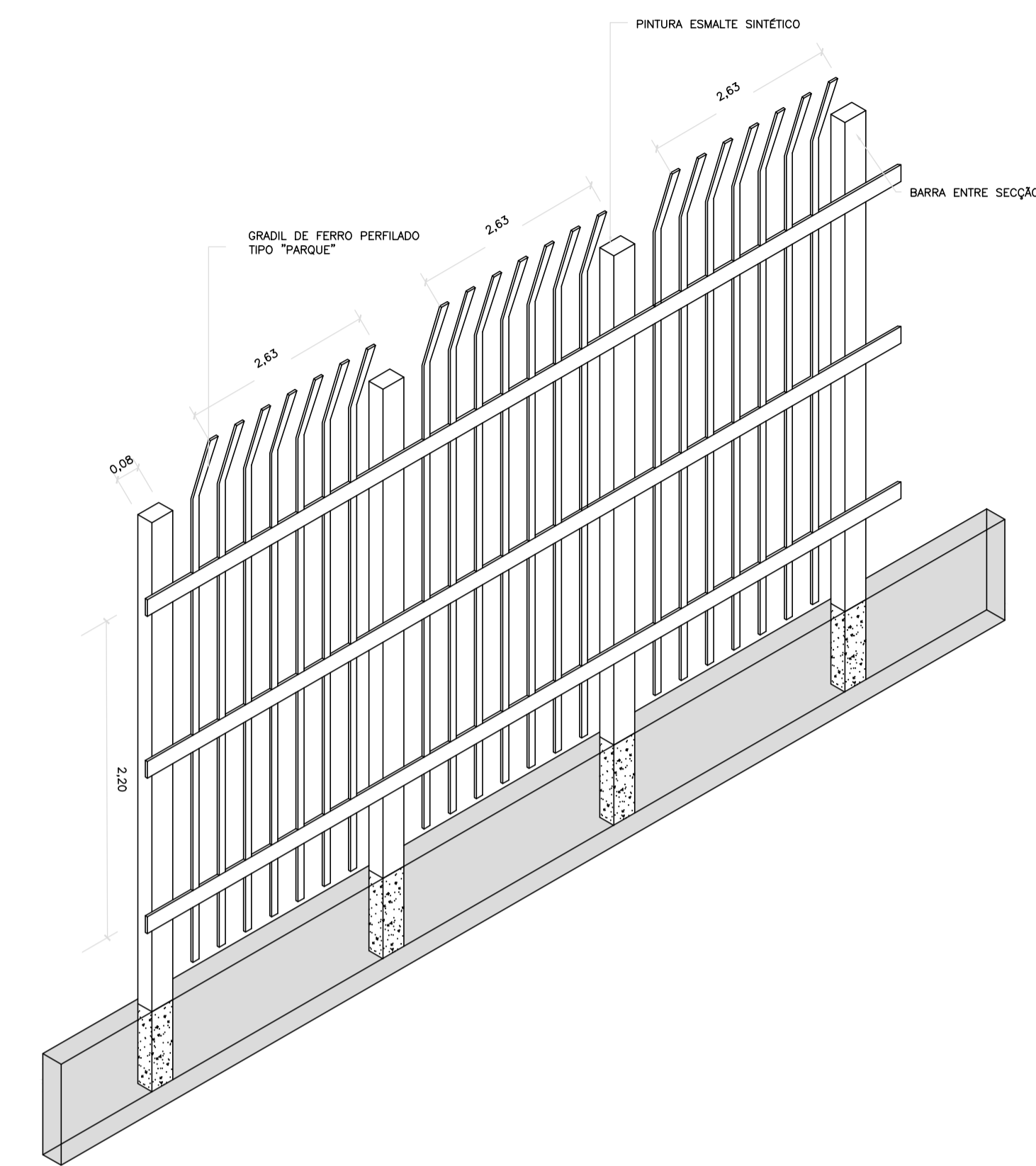
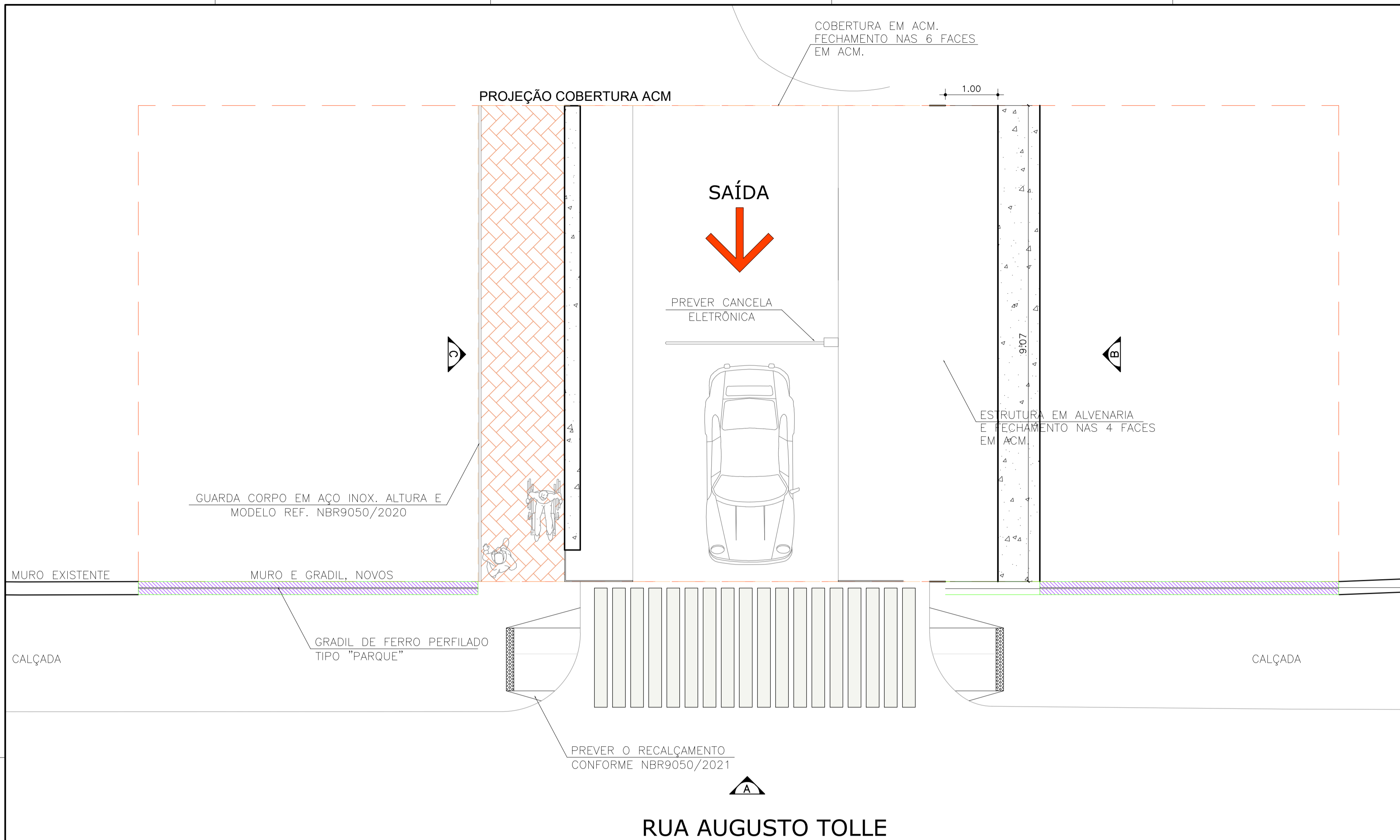

DET. GRADIL 01

ESC. 1:25

PROPOSTA ARQ. PORTARIA DE ACESSO

ESC.: 1:50

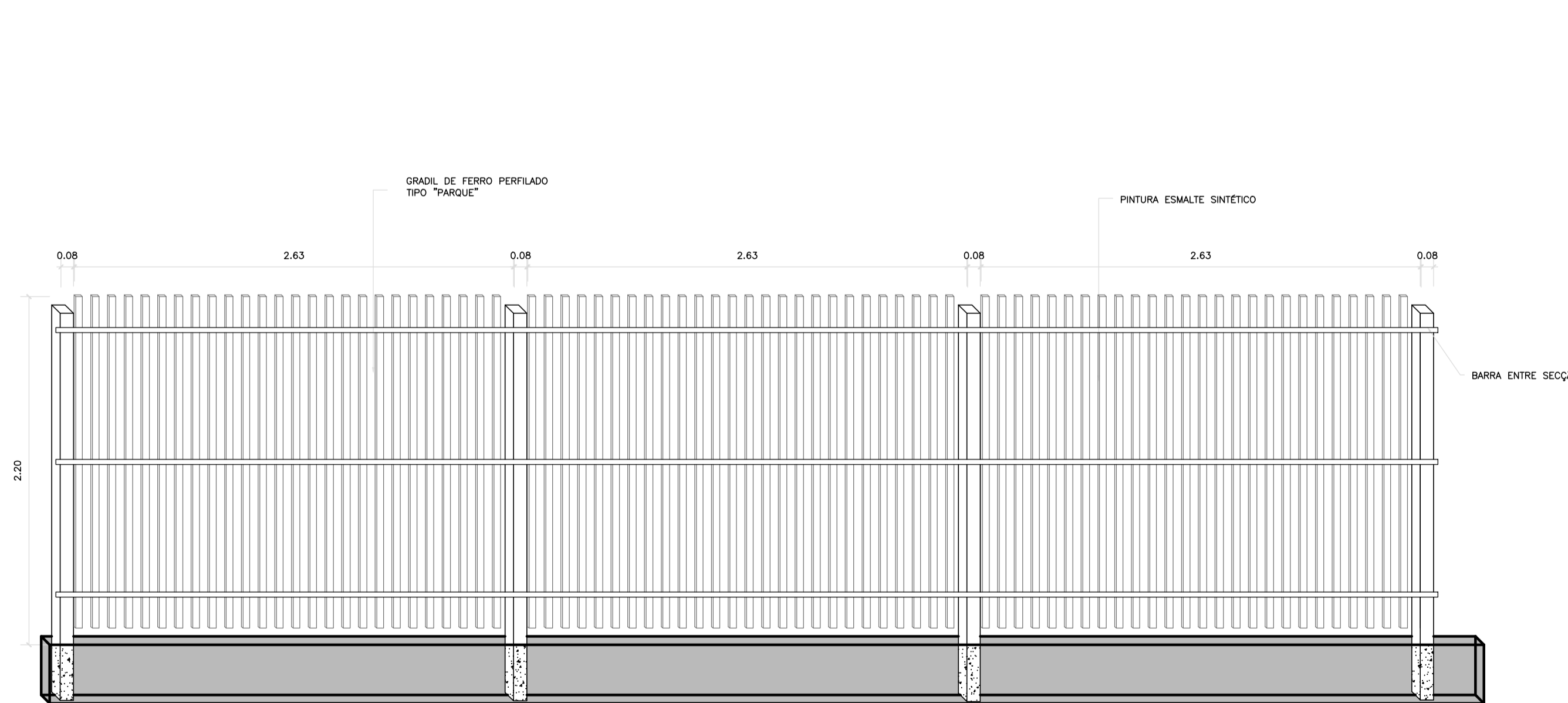

DET. DO GRADIL 02

ESC. 1:25

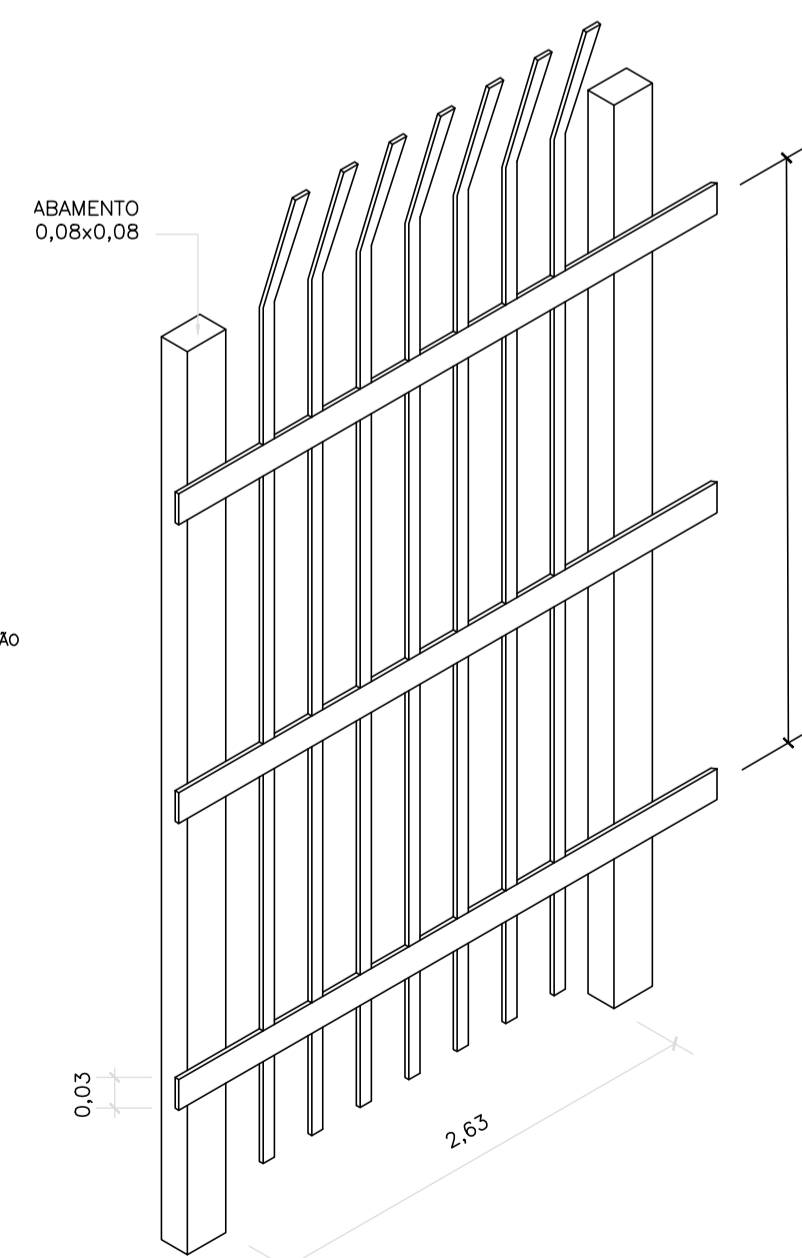

DET. DO GRADIL 03

SEM ESCALA
Medidas em metro

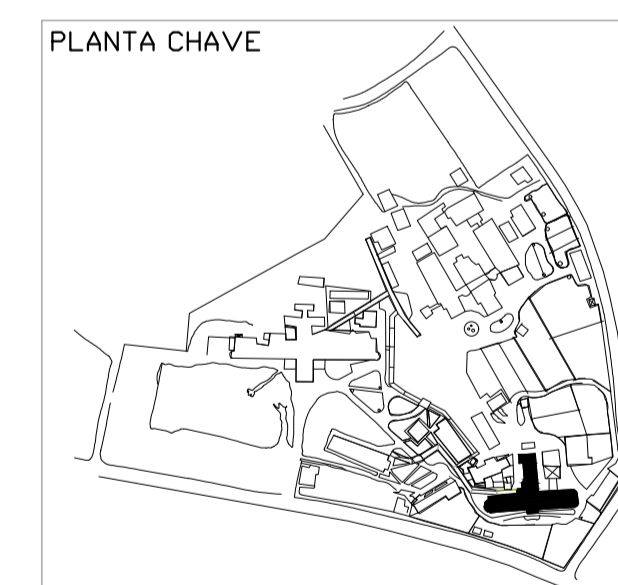

SEM ESCALA

OBS: INSERIR LOGOTIPO / DADOS DA CONTRATADA

ANALISE DE PROJETO:

LIBERADO

LIBERADO COM RESTRIÇÃO

NÃO LIBERADO

PROJETO RECEBIDO EM

PROJETO APROVADO EM

RESPONSÁVEL TÉCNICO

REV.	DESCRIÇÃO	RESPONSÁVEL	DATA

NOTAS

1. CONFERIR MEDIDAS NO LOCAL
2. MEDIDAS EM METRO, EXCETO ONDE INDICADO
3. DEVERÁ TER A DEMOLIÇÃO TOTAL DO EXISTENTE
- 4.
- 5.
- 6.
- 7.
- 8.
- 9.
- 10.
- 11.

SÃO PAULO GOVERNO DO ESTADO
Secretaria de Saúde

GTE GRUPO TÉCNICO DE EDIFICAÇÕES

Av. Dr. Enéas Carvalho de Aguiar, nº.188, 3º andar
São Paulo-SP Cep 05403-000
Tel. (11)3066 8420 Fax (11)3066 8482

PROJETO DE ARQ.
Eng. YUKIO KITAMURA
Arquiteto Profissional
Arq. THAIS F. ALAMINO

CONJUNTO HOSPITALAR MANDAQUI
RUA VOLUNTÁRIOS DA PÁTRIA, 4.301 - SÃO PAULO - SP

PROJETO DE ARQ. - PORTARIA - RUA AUGUSTO TOLLE

PORTARIA

PROJETO BÁSICO DE ARQUITETURA

21/22
H-14
FEV/2022

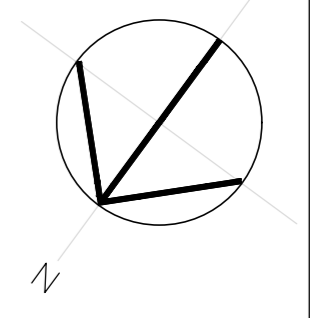
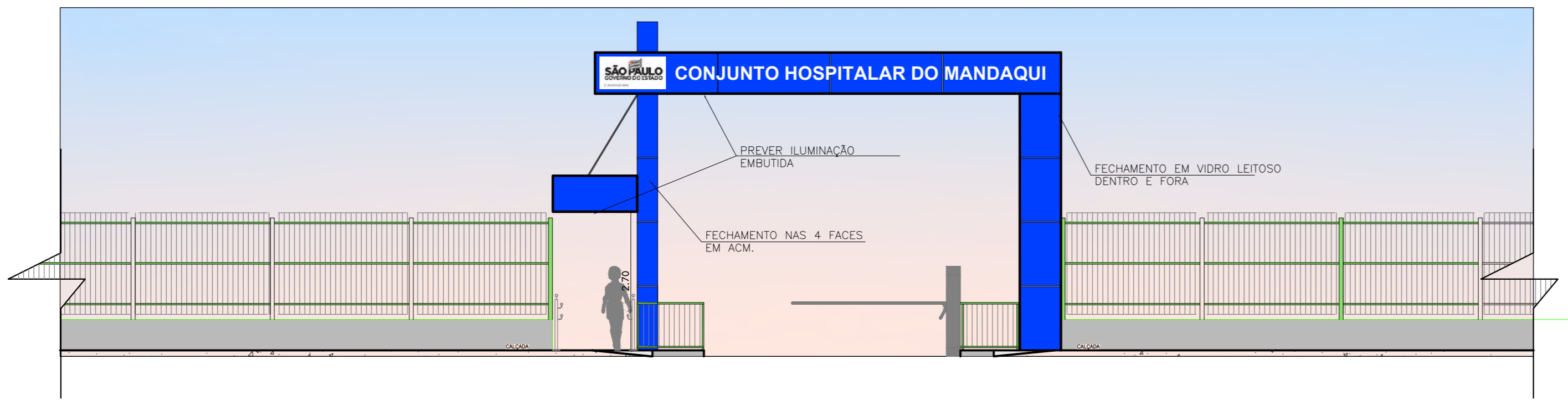

ELEVAÇÃO A | PORTARIA - RUA AUGUSTO TOLLE

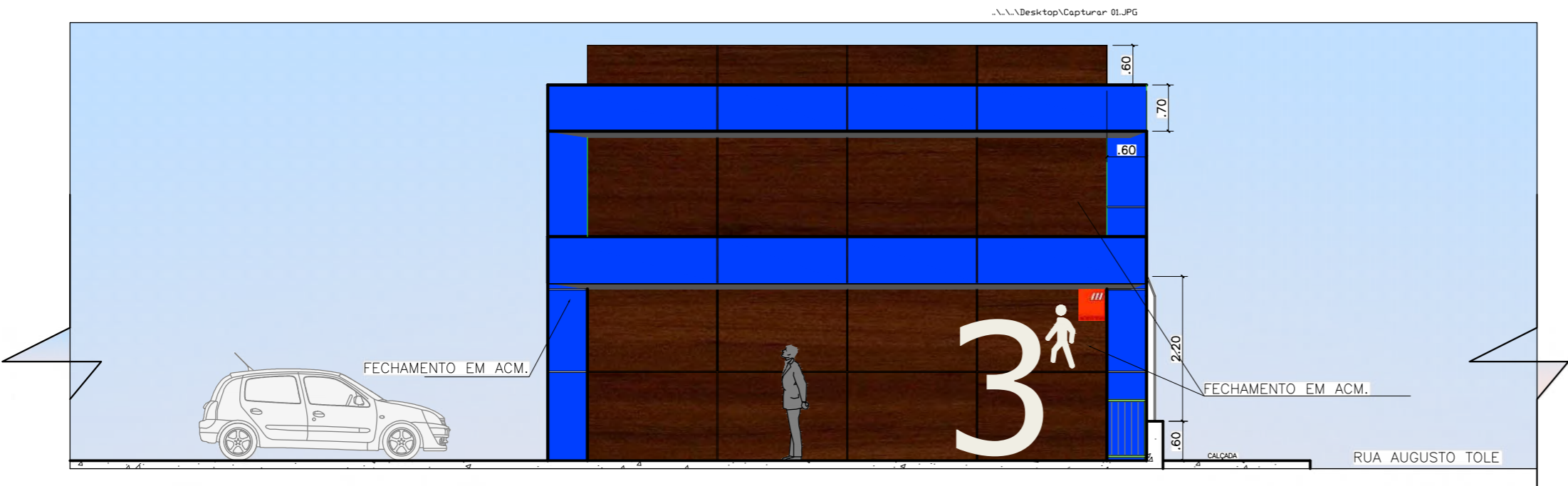

ELEVALÇÃO C | PORTARIA - RUA AUGUSTO TOLLE

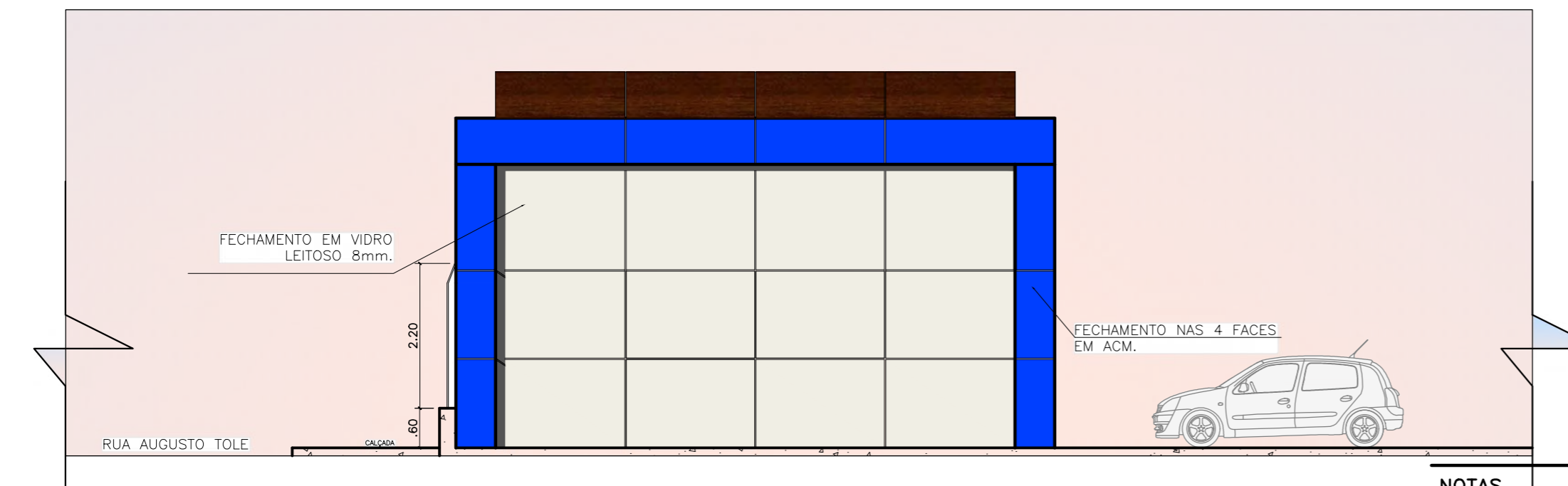

ELEVAÇÃO B | PORTARIA - RUA AUGUSTO TOLLE

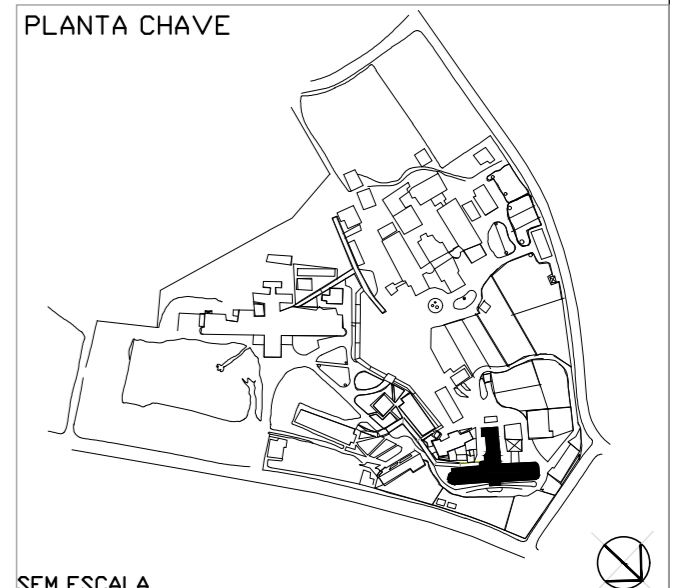

SEM ESCALA

OBS: INSERIR LOGOTIPO / DADOS DA CONTRATADA	ANALISE DE PROJETO:	PROJETO RECEBIDO EM
	<input type="checkbox"/> LIBERADO	PROJETO APROVADO EM
	<input type="checkbox"/> LIBERADO COM RESTRIÇÃO	
	<input type="checkbox"/> NÃO LIBERADO	RESPONSÁVEL TÉCNICO

REV.	DESCRIÇÃO	RESPONSÁVEL	DATA

- NOTAS**
1. CONFERIR MEDIDAS NO LOCAL
 2. MEDIDAS EM METRO, EXCETO ONDE INDICADO
 - 3.
 - 4.
 - 5.
 - 6.
 - 7.
 - 8.
 - 9.
 - 10.
 - 11.

SÃO PAULO GOVERNO DO ESTADO | Secretaria de Saúde

GTE GRUPO TÉCNICO DE EDIFICAÇÕES

Av. Dr. Enéas Carvalho de Aguiar, n.º 188, 3º andar
 São Paulo-SP Cep 05403-000
 Tel. (11)3066 8420 Fax (11)3066 8482

DIRETOR DO GTE: Eng. YUKIO KITAMURA
 AUTORES DO PROJETO: Arg. THAIS F. ALAMINO

UNIDADE: CONJUNTO HOSPITALAR MANDAQUI

LOCAL: RUA VOLUNTÁRIOS DA PÁTRIA, 4.301 - SÃO PAULO - SP

REFERÊNCIA: PROJETO DE ARQ. - PORTARIA - RUA AUGUSTO TOLLE ELEVACÕES

PROJETO BÁSICO DE ARQUITETURA

CODIGO DO EDIFÍCIO: H-14 | FOLHA: 22/22

ÁREA: 2 | ESCALA: 1:75 | DATA: FEV/2022

ARQUIVO: - | ESTAGIÁRIO: -