

CORTE - AA
ESC. 1:100

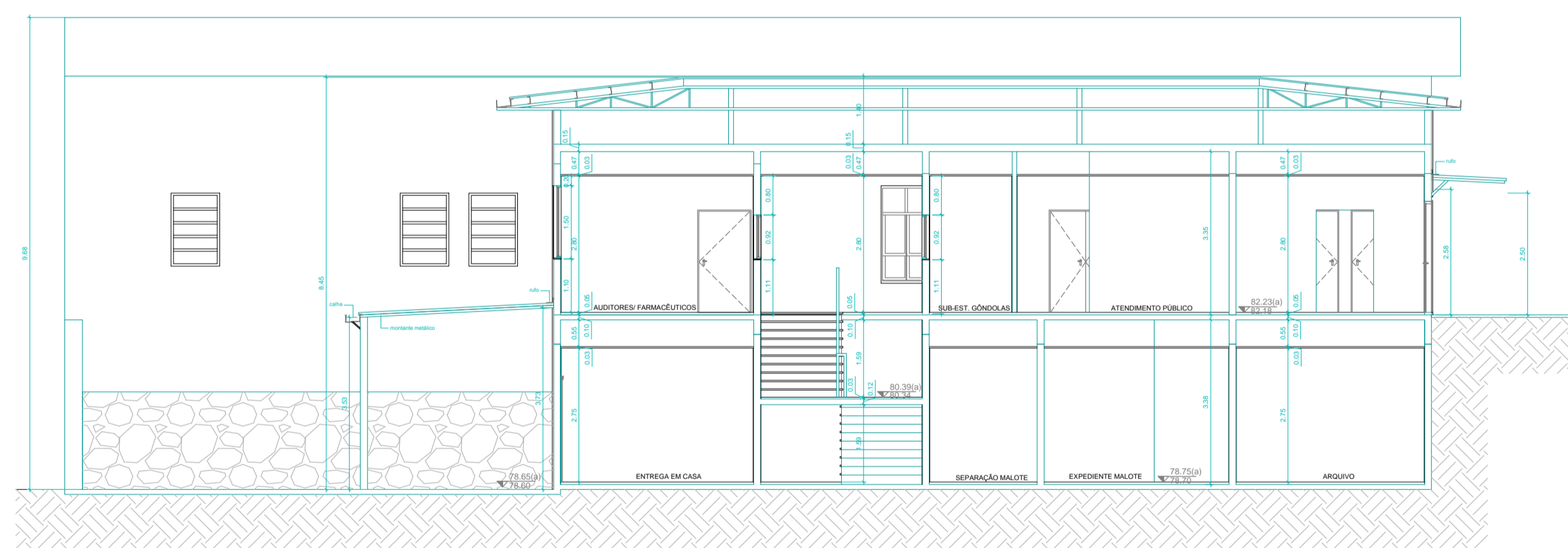

CORTE - BB
ESC. 1:100

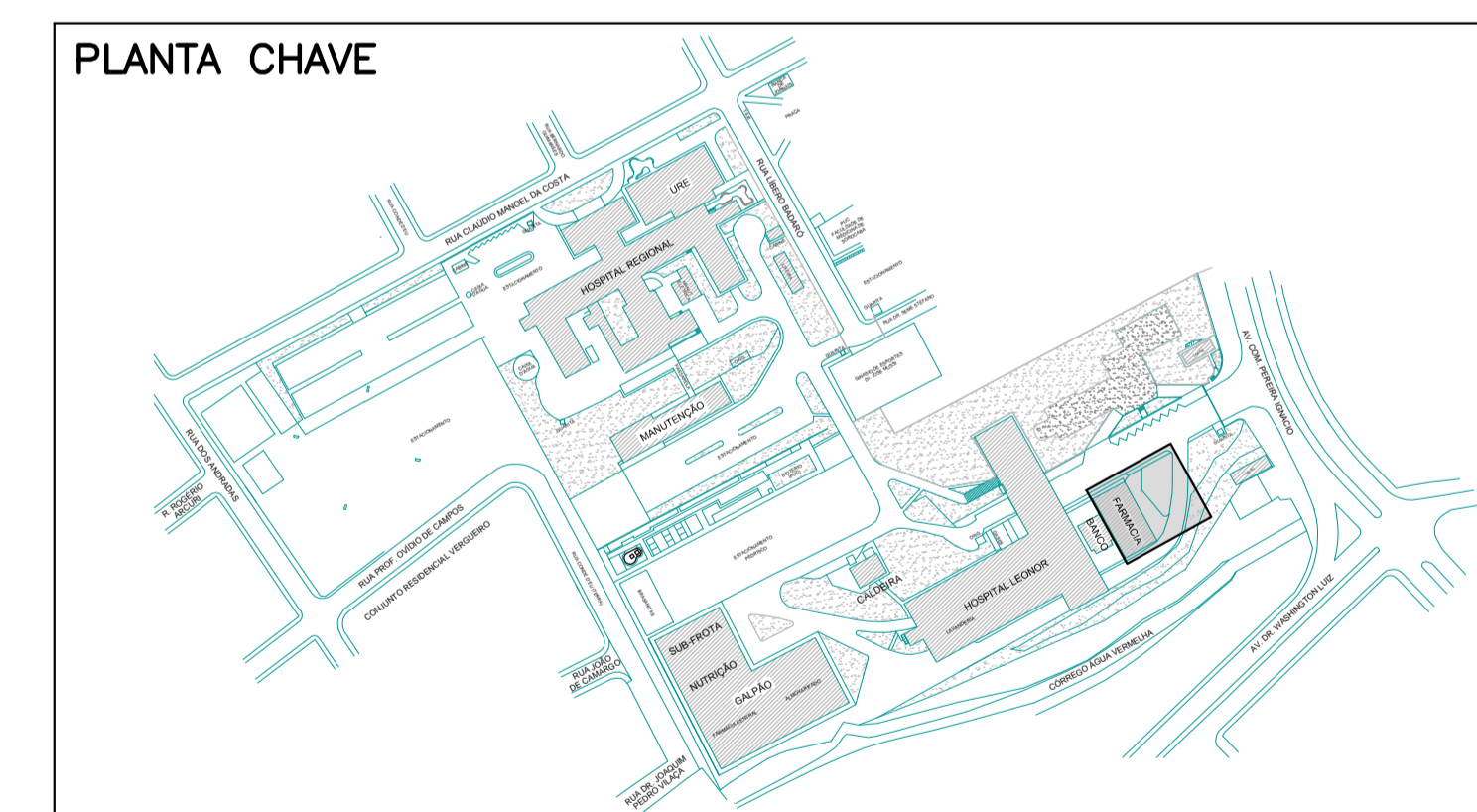

CONSTRUÇÃO EXISTENTE DECADA DE 1960
USO DA INSTRUÇÃO TÉCNICA N°43/2011

PROPRIETÁRIO		RESPONSÁVEL TÉCNICO		FOLHA	
PROPRIETÁRIO:	CONJ. HOSPITALAR DE SOROCABA SECRETARIA ESTADUAL DA SAUDE			21/23	
LOCAL:	AV. COM. PEREIRA INACIO, 564 - SOROCABA/SP		(2116)		
ASSUNTO:	PROPOSTA DOS SISTEMAS DE SEGURANCA				
TITULO:	FARMACIA ALTO CUSTO CORTES AA e BB	OCUPAÇÃO:	HOSPITAL H-3		
RESPONSÁVEL TÉCNICO:	ENG. SERGIO KATER	CREA:	0601238382		
ESCALA:	1:100	DATA:	MAIO/2015	DESENHO:	2116/21R0.dwg

ESTE PROJETO É DE PROPRIEDADE EXCLUSIVA DA KML ENGENHARIA E PROJETOS LTDA. QUALQUER ALTERAÇÃO SOMENTE DEVERÁ SER EXECUTADA APÓS AUTORIZAÇÃO PRÉVIA