

2º PAVIMENTO – HOSPITAL REGIONAL

ESC. 1:125

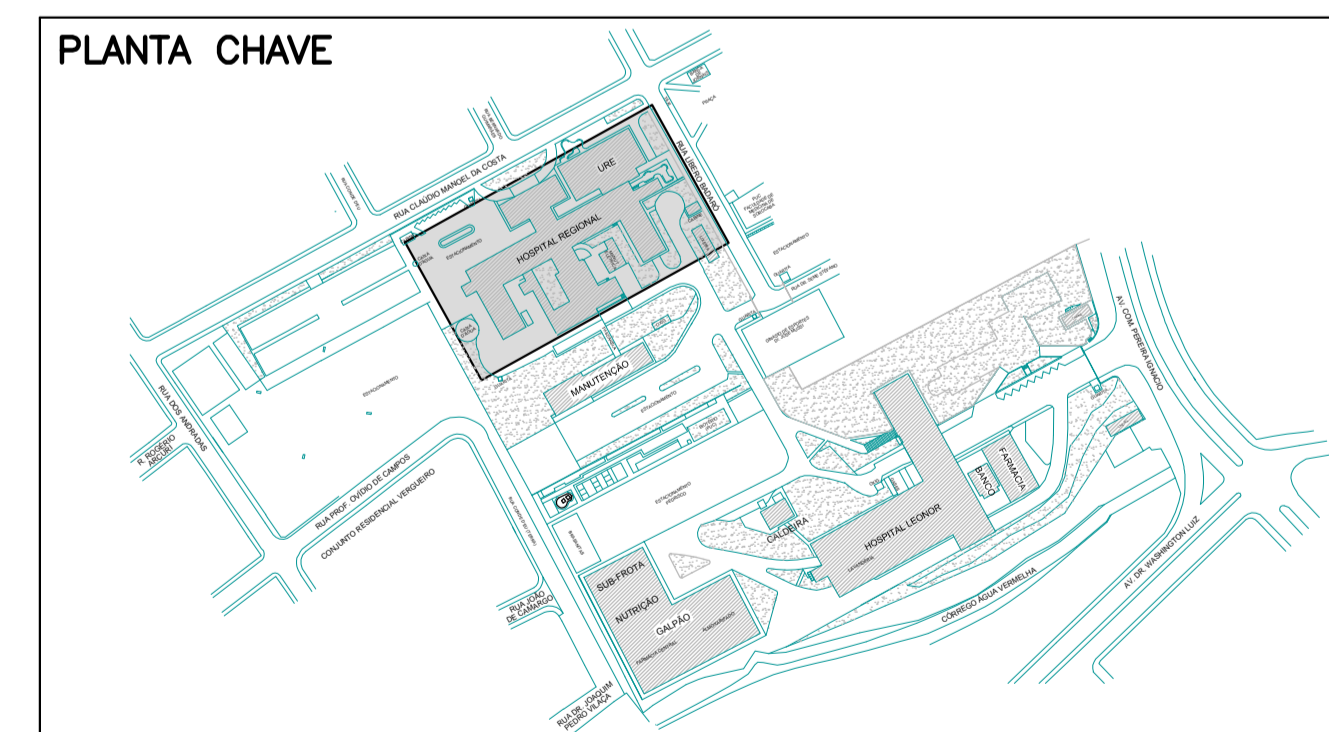
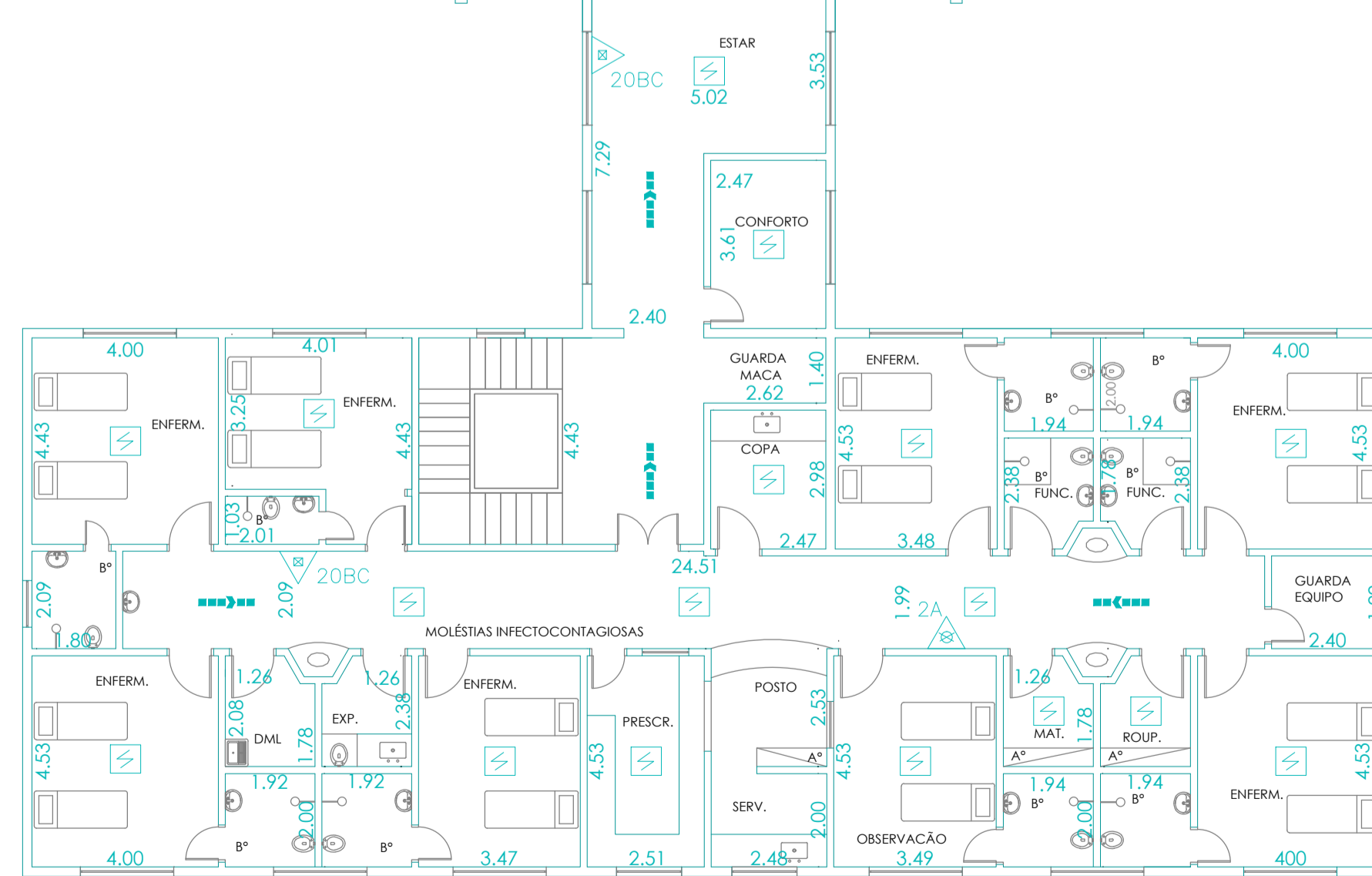

CONSTRUÇÃO EXISTENTE DECADA DE 1960
USO DA INSTRUÇÃO TÉCNICA Nº43/2011

PROPRIETÁRIO	RESPONSÁVEL TÉCNICO	FOLHA
CONJ. HOSPITALAR DE SOROCABA SECRETARIA ESTADUAL DA SAUDE		(2116)
LOCAL: AV. COM. PEREIRA INACIO, 564 – SOROCABA/SP		
ASSUNTO: PROPOSTA DOS SISTEMAS DE SEGURANÇA		
TITULO: 2º PAVIMENTO – HOSPITAL REGIONAL	Ocupação: HOSPITAL H-3	
RESPONSÁVEL TÉCNICO: ENG. SERGIO KATER	CREA: 0601238382	
ESCALA: 1:125	DATA: MAIO/2015	DESENHO: 2116I05RO.dwg

ESTE PROJETO É DE PROPRIEDADE EXCLUSIVA DA KIL ENGENHARIA E PROJETOS LTDA. QUALQUER ALTERAÇÃO SOMENTE DEVERÁ SER EXECUTADA APÓS AUTORIZAÇÃO PRÉVIA.