

QUADRO DE ESQUADRIAS			
CAIXILHO	DIMENSÕES (LxA)	ÁREA (M ²)	FERRAGEM/VIDRO
JAG1	2,25 x 1,25	2,81	MARM-AR - VERO TRANSPARENTE LISO 6mm
JAG2	4,50 x 1,25	4,73	MARM-AR - VERO TRANSPARENTE LISO 6mm
JAG3	2,75 x 1,25	3,44	MARM-AR - VERO TRANSPARENTE LISO 6mm
JAG4	3,00 x 1,25	3,75	MARM-AR - VERO TRANSPARENTE LISO 6mm
JAG5	1,50 x 0,75	1,13	MARM-AR - VERO TRANSPARENTE LISO 6mm
JAG6	0,45 x 1,50	0,68	MARM-AR - VERO TRANSPARENTE LISO 6mm
JAG7	0,75 x 0,75	0,56	MARM-AR - VERO TRANSPARENTE LISO 6mm

QUADRO DE PORTAS		
PORTA	DIMENSÕES (LxA)	
PM01	0,80 x 2,10	
PM02	0,90 x 2,10	
PM03	1,10 x 2,10	
PM04	1,74 x 2,10	
PA01	1,40 x 2,10	

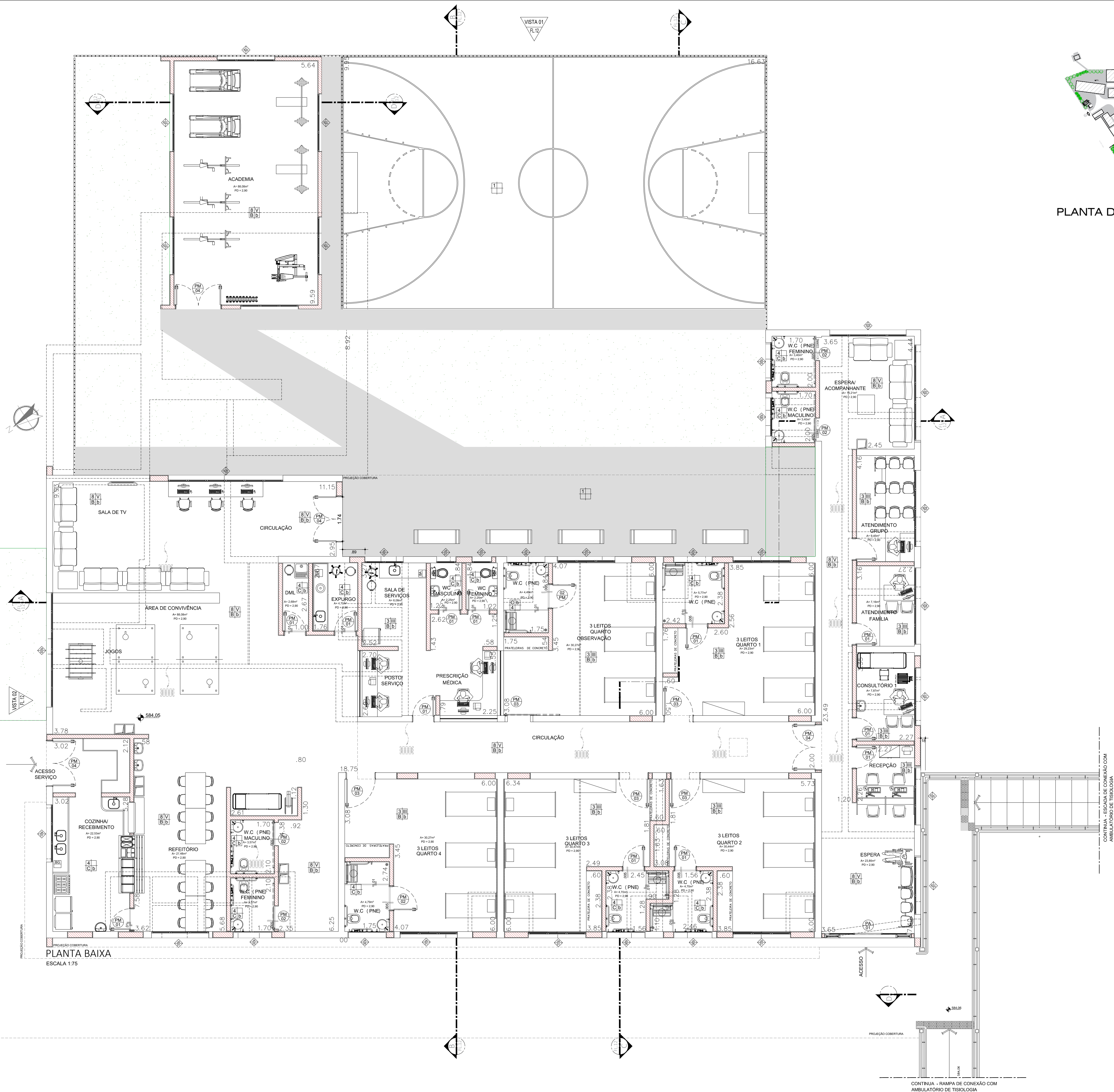

PLANTA DE LOCALIZAÇÃO

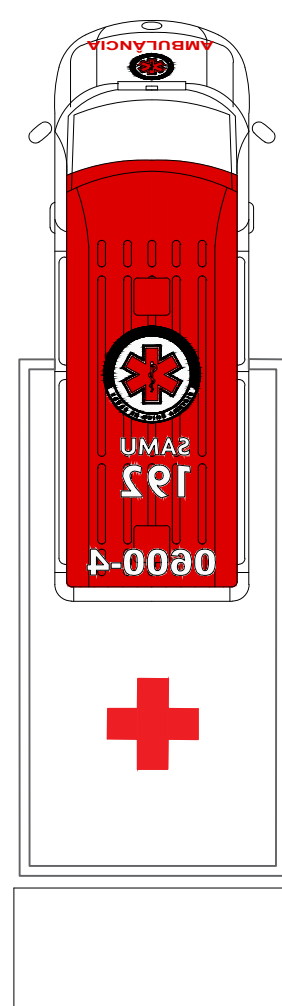
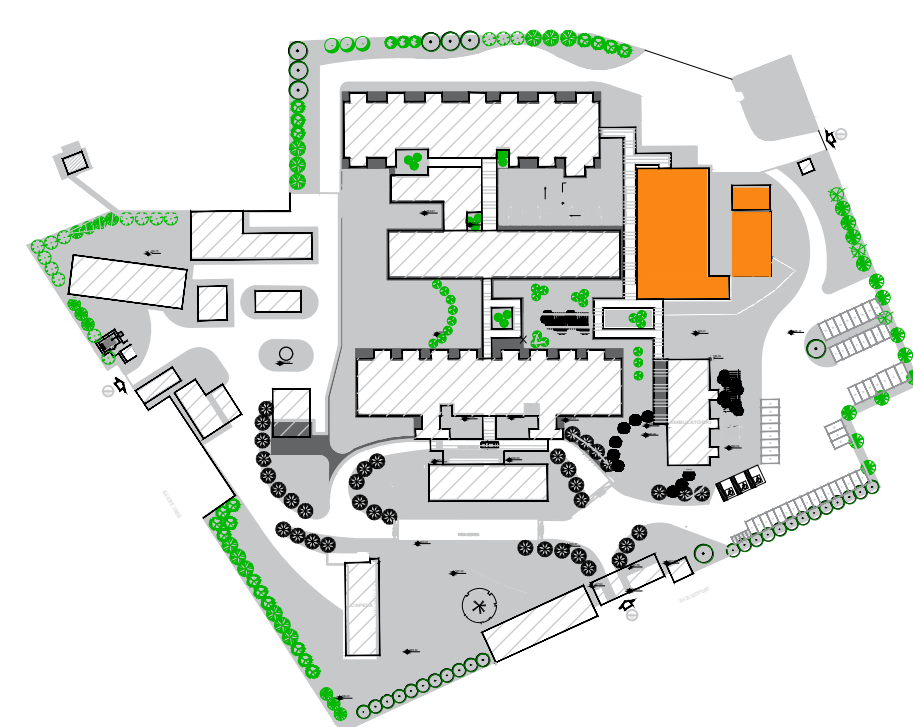

- LEGENDA**
- BANCADA DE AÇO INOX
 - BANCADA DE GRANITO
 - EXAUSTÃO MECÂNICA (A MELHOR POSIÇÃO DE INSTALAÇÃO DEVE SER DEFINIDA PELO FORNECEDOR)
 - INDICAÇÃO DE ACABAMENTO
 - PISO
 - RODAPÉ
 - PAREDE
 - TETO
 - ALVENARIA A CONSTRUIR
 - ALVENARIA A MANTER
 - A DEMOLIR
 - PROTETOR DE PAREDE (MDF COM FÔRMICA H-1,05)

TABELA DE ACABAMENTOS

- PISO**
- 1 PISO DE CONCRETO ARMADO DESEMPENADO
 - 2 PISO DE BORRACHA FRISADO EM PLACAS 60 cm x 60 cm, COM 3,5 mm DE ESPESURA E CAPACIDADE DE AMORTECIMENTO DO SOM, ALTA RESISTÊNCIA A COMBUSTÃO, RESISTÊNCIA A ALCALIS E ÁCIDOS, RESISTÊNCIA BIOLÓGICA, NÃO SUSCEPTÍVEL AO DESENVOLVIMENTO DE FUNGOS - REF. PLURIGOMA COC. G45 OU SIMILAR NA COR CINZA
 - 3 MANTA VINÍLICA FLEXÍVEL, COM ESPESURA DE 2,0MM, PARA TRAFEGO INTENSO, JUNTAS TRATADAS COM SOLDA EM PVC.
 - 4 PISO CERÂMICO, PLACAS 30 x 30 cm
 - 5 GRANITO POLIDO CINZA ANDORINHA - PLACAS DE 100 x 100 cm
 - 6 PISO INTERTRAVADO DE CONCRETO
 - 7 IMPERMEABILIZAÇÃO SOBRE LAJE DE CONCRETO
 - 8 PISO GRAN SEGATO EM PLACAS 60 cm x 60 cm, COM 3 cm DE ESPESURA - ELEVADA RESISTÊNCIA AO DESGASTE, COMpressão E FLEXÃO - REF. 6998 VERDE
 - 9 DECK MADEIRA

RODAPÉ

- I RODAPÉ EM CIMENTADO NIVELADO E QUEIMADO
- II RODAPÉ DO MESMO MATERIAL DO PISO 2, H= 7 cm DE ALTURA.
- III RODAPÉ VINÍLICO BOLEADO TIPO HOSPITALAR, H=7,0 cm DE ALTURA, EM NÍVEL, A SER EXECUTADO COM A PRÓPRIA MANTA, CONFORME ESPECIFICAÇÃO DO FABRICANTE.
- IV RODAPÉ DE GRANIT, H= 10cm DE ALTURA.
- V RODAPÉ DO MESMO MATERIAL DO PISO 8, H= 7 cm DE ALTURA.

PAREDE

- A BASE CHAPISCO E EMBOÇO PARA PINTURA ACRÍLICA.
- B BASE CHAPISCO E EMBOÇO PARA PINTURA ACRÍLICA. ACABAMENTO ACETINADO LAVÁVEL, LINHA HOSPITALAR PAREDES E TETO.
- C REVESTIMENTO CERÂMICO 20x20 cm, ATE O FORRO DE GESSO.

TETO

- a FORRO EM PLACAS DE GESSO MODULAR REMOVÍVEL REVESTIDO COM PELÍCULA DE PVC 62,5 x 62,5 cm.
- b FORRO DE GESSO MONOLÍTICO ACARTONADO COM PINTURA LÁTEX ACRÍLICA NA COR BRANCA
- c PINTURA ACRÍLICA SOBRE LAJE

NOTAS

1. CONFERIR MEDIDAS NO LOCAL
- 2.
- 3.
- 4.
- 5.
- 6.

AS BUILT

REV.	DESCRIÇÃO	RESPONSÁVEL	DATA
REV. 01	REVISÃO NO LAYOUT - SOLICITADO PELA SECRETARIA DO ESTADO		01/09/2017
REV. 02	REVISÃO DAS LAJES - ÁREA TÉCNICA PARA ALOCAÇÃO DO AR COND.		10/11/2017
REV.	DESCRIÇÃO	RESPONSÁVEL	DATA

Secretaria de Estado da Saúde



Av. Dr. Enéas Carvalho de Aguiar, nº 188, 3º andar
 São Paulo-SP Cep: 05403-000
 Tel. (11)3066 8420 Fax (11)3066 8482

PROJETO DE ARQUITETURA
 Arq. ADEMAR DIZIOLI FERNANDES
 Arquiteto de Registro nº 12.414/08
 CREA - CAMILO CHINGOTTE

GOVERNO DO ESTADO
SÃO PAULO

HOSP. ESTADUAL MANOEL DE ABREU
 R. Salvador Filardi, 6-88 - Vila Rocha, Baururi - SP
 PROJETO BÁSICO - SAÚDE MENTAL

PLANTA

FOLHA

11/26

ÁREA 659,03m²

DATA 11/26

PROJETO DE ARQUITETURA

MANOEL DE ABREU UNIDADE 01.DWG

COLOCAÇÕES



Tel/Fax: 881 010 40141002
 E-mail: arkhitekton@arkhitekton.com.br
 www.arkhitekton.com.br

CONTINUA - RAMPA DE CONEXÃO COM AMBULATÓRIO DE TISILOGIA