

QUADRO DE ESQUADRIAS – MORGUE				
CAIXILHO	DIMENSÕES (LxA)	ÁREA (M2)	FERRAGEM/VIDRO	MATERIAL/ACABAMENTO
JA01	1,50 x 0,70	1,05	MAXIM-AR – VIDRO TRANSPARENTE LISO 6mm	ALUMÍNIO C/ PINTURA ELETROSTÁTICA COR BRANCA
JA02	0,75 x 0,70	0,53	MAXIM-AR – VIDRO TRANSPARENTE LISO 6mm	ALUMÍNIO C/ PINTURA ELETROSTÁTICA COR BRANCA
JA03	3,00 x 1,70	5,10	MAXIM-AR – VIDRO TRANSPARENTE LISO 6mm	ALUMÍNIO C/ PINTURA ELETROSTÁTICA COR BRANCA
JA04	1,50 x 1,70	2,55	MAXIM-AR – VIDRO TRANSPARENTE LISO 6mm	ALUMÍNIO C/ PINTURA ELETROSTÁTICA COR BRANCA
JA05	2,25 x 1,05	2,36	MAXIM-AR – VIDRO TRANSPARENTE LISO 6mm	ALUMÍNIO C/ PINTURA ELETROSTÁTICA COR BRANCA

QUADRO DE PORTAS – MORGUE		
PORTA	DIMENSÕES (LxA)	ÁREA (M2)
PM01	0,80 x 2,10	1,68
PM02	1,74 x 2,10	3,65

**Nota:**

- SERÁ PREVISTO UM GERADOR DE ENERGIA ELÉTRICA PARA A CÂMARA FRIGORÍFICA NO MORGUE.
- NÃO SERÁ FEITO SERVIÇOS DE NECROPSIA, SOMENTE ARMAZENAMENTO DOS CORPOS PARA FUTURA TRANSFERÊNCIA.



PLANTA DE LOCALIZAÇÃO

- LEGENDA**
- BANCADA DE AÇO INOX
  - BANCADA DE GRANITO
  - EXAUSTÃO MECÂNICA (A MELHOR POSIÇÃO DE INSTALAÇÃO DEVE SER DEFINIDA PELO FORNECEDOR)
  - INDICAÇÃO DE ACABAMENTO
  - PISO
  - RODAPÉ
  - PAREDE
  - TETO
  - ALVENARIA A CONSTRUIR
  - ALVENARIA A MANTER
  - A DEMOLIR
  - PROTECTOR DE PAREDE (MDF COM FÓRMICA)

**TABELA DE ACABAMENTOS**

- PISO**
- PISO DE CONCRETO ARMADO DESEMPENHADO
  - PISO DE BORRACHA FRISADO EM PLACAS 60 cm x 60 cm, COM 3,5 mm DE ESPESURA E CAPACIDADE DE AMORTECIMENTO DO SOM, ALTA RESISTÊNCIA A COMBUSTÃO, RESISTÊNCIA A ALCALIS E ÁCIDOS, RESISTÊNCIA BIOLÓGICA, NÃO SUSTENTANDO O DESENVOLVIMENTO DE FUNGOS - REF. PLURIGOMA COD. G45 OU SIMILAR NA COR CINZA.
  - MANTA VINÍLICA FLEXÍVEL COM ESPESURA DE 2,0MM, PARA TRAFEGO INTENSO, JUNTAS TRATADAS COM SOLDA EM PVC.
  - PISO CERÂMICO, PLACAS 30 x 30 cm.
  - GRANITO POLIDO CINZA ANDORINHA - PLACAS DE 100 x 100 cm
  - PISO INTERTRAVADO DE CONCRETO
  - IMPERMEABILIZAÇÃO SOBRE LAJE DE CONCRETO
  - PISO GRAN SEGATO EM PLACAS 60 cm x 60 cm, COM 3 cm DE ESPESURA - ELEVADA RESISTÊNCIA AO DESGASTE, COMPRESSÃO E FLEXÃO - REF. 0698 VERDE
- RODAPÉ**
- RODAPÉ EM CIMENTO NIVELADO E QUEIMADO
  - RODAPÉ DO MESMO MATERIAL DO PISO 2, H= 7 cm DE ALTURA.
  - RODAPÉ VINÍLICO BOLEADO TIPO HOSPITALAR, H=7,0 cm DE ALTURA, EM NÍVEL, A SER EXECUTADO COM A PRÓPRIA MANTA, CONFORME ESPECIFICAÇÃO DO FABRICANTE.
  - RODAPÉ DE GRANIT, H= 10cm DE ALTURA.
  - RODAPÉ DO MESMO MATERIAL DO PISO 8, H= 7 cm DE ALTURA.
- PAREDE**
- BASE CHAPISCO E EMBOÇO PARA PINTURA ACRÍLICA.
  - BASE CHAPISCO E EMBOÇO PARA PINTURA ACRÍLICA. ACABAMENTO ACETINADO LAVAVEL, LINHA HOSPITALAR PAREDES E TETO.
  - REVESTIMENTO CERÂMICO 20x20 cm, ATE O FORRO DE GESSO.
- TETO**
- FORRO EM PLACAS DE GESSO MODULAR REMOVÍVEL REVESTIDO COM PELÍCULA DE PVC 62,5 x 62,5 cm.
  - FORRO DE GESSO MONOLÍTICO ACARTONADO COM PINTURA LÁTEX ACRÍLICA NA COR BRANCA
  - PINTURA ACRÍLICA SOBRE LAJE

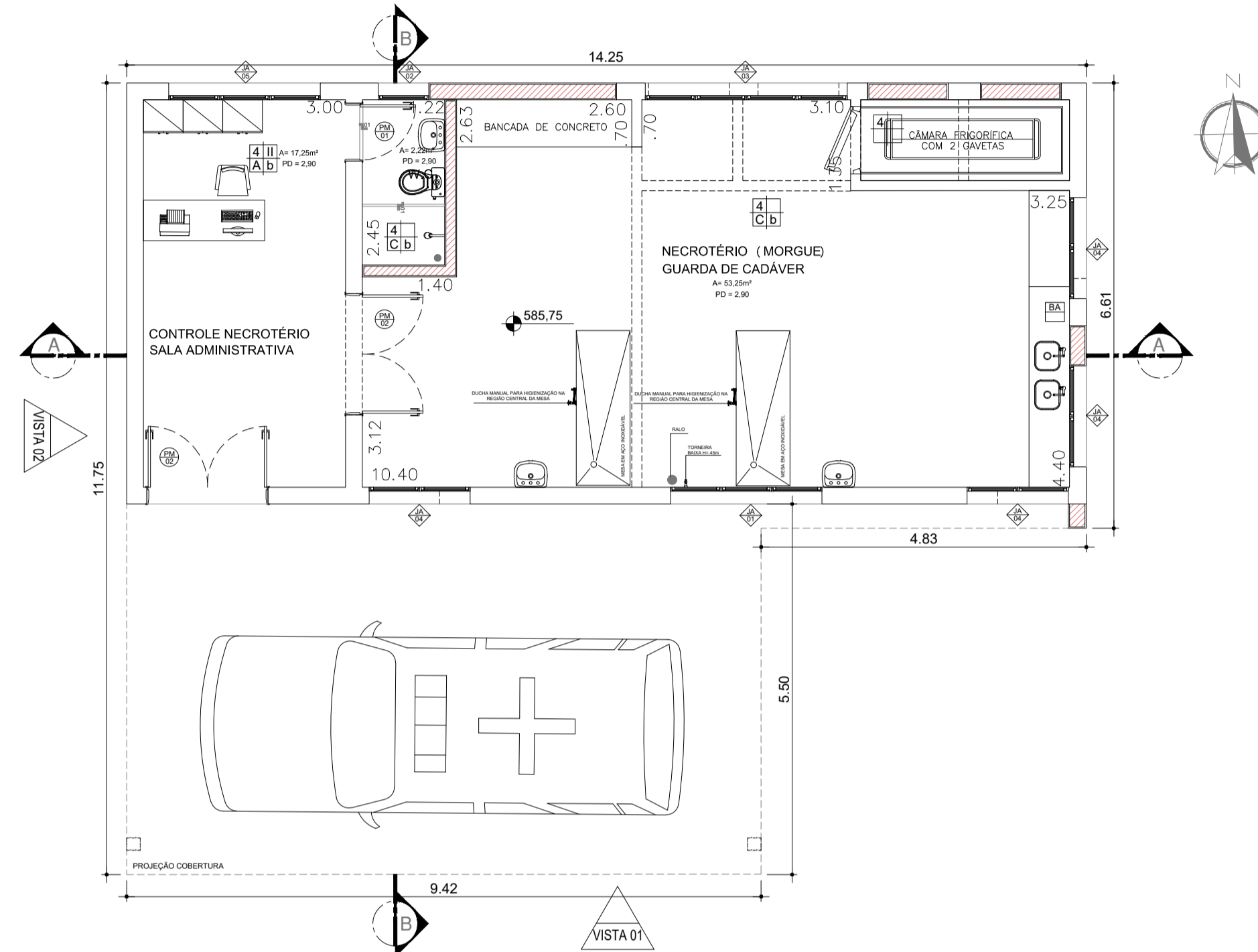

PLANTA BAIXA MORGUE  
ESCALA 1:100

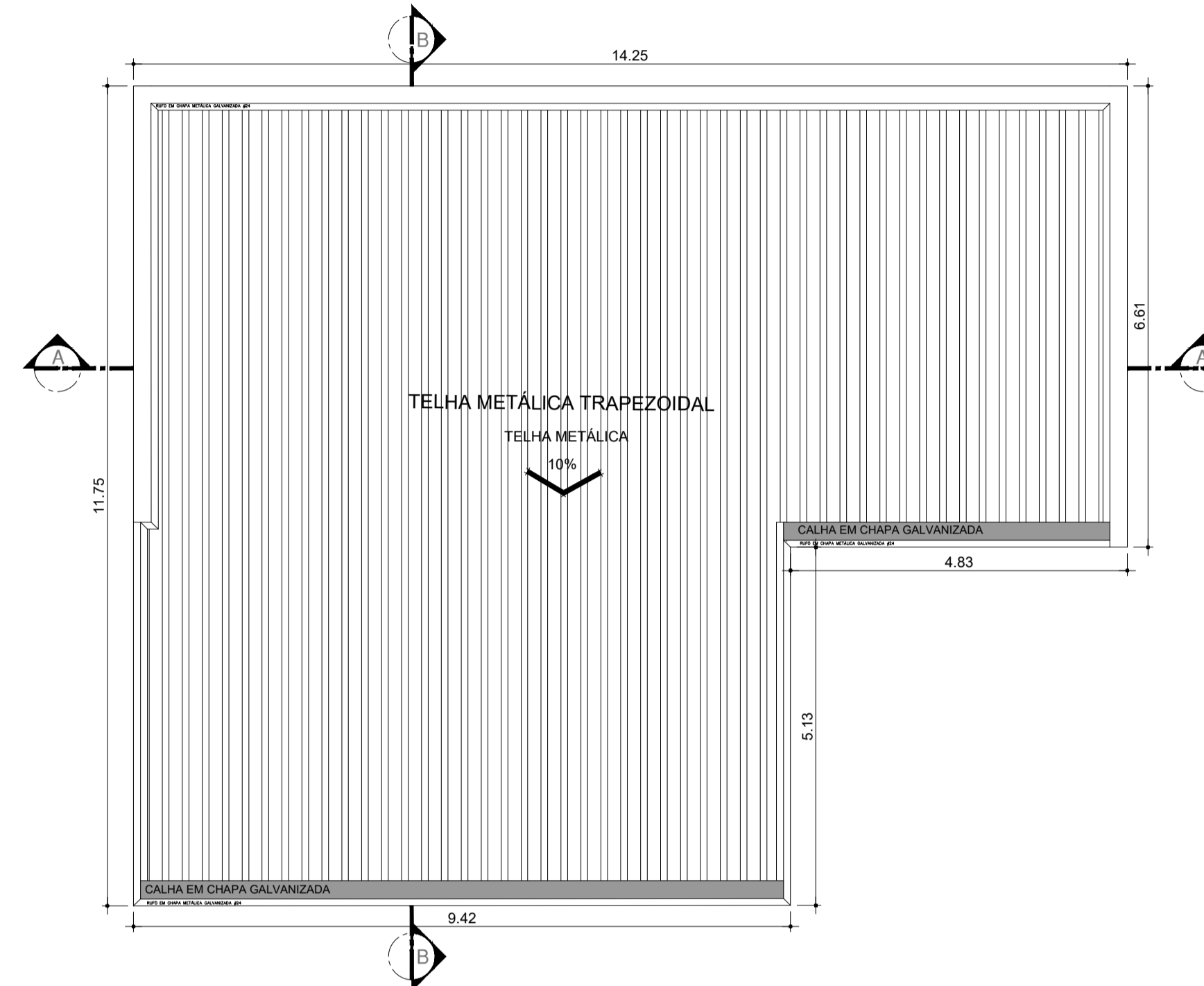

PLANTA DE COBERTURA - MORGUE  
ESCALA 1:100

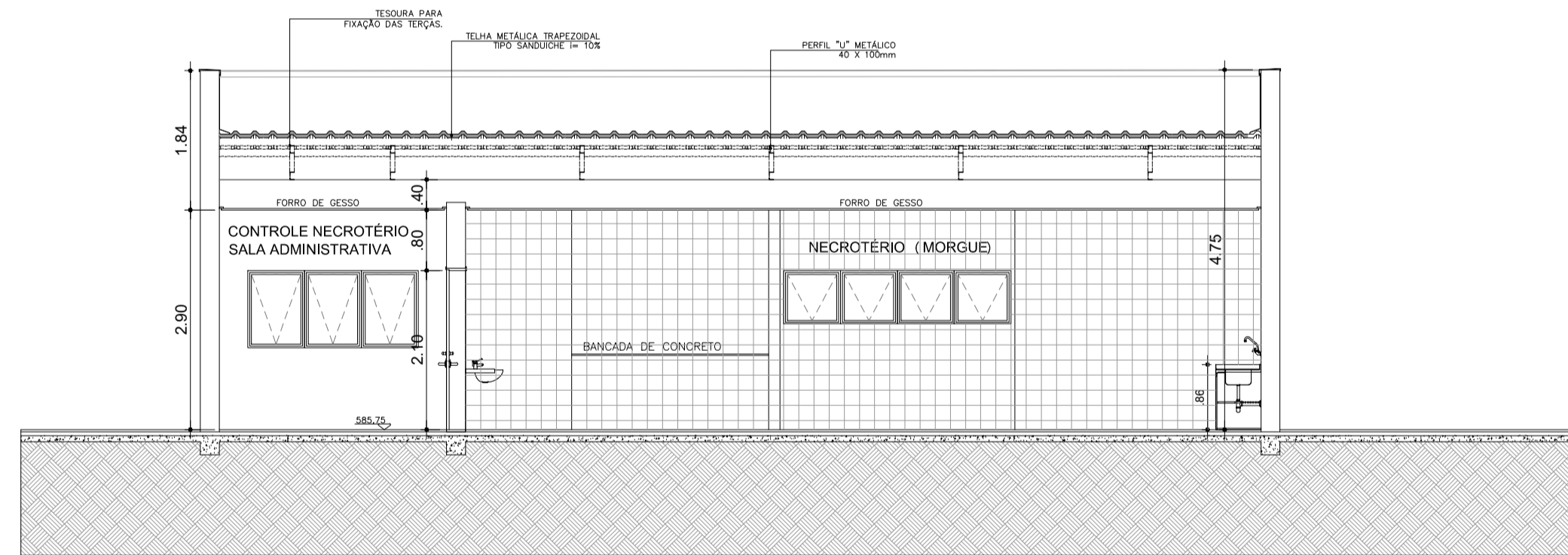

CORTE AA  
ESCALA 1:100

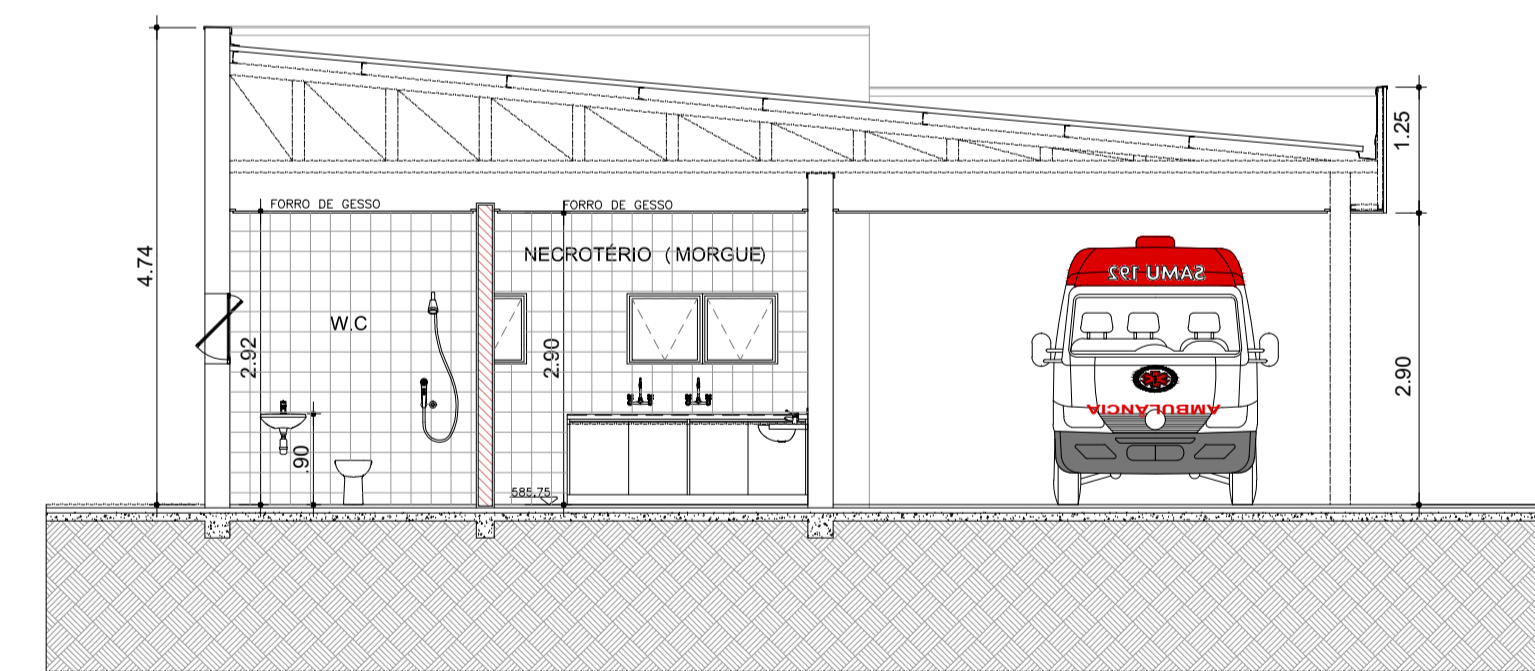

CORTE BB  
ESCALA 1:100

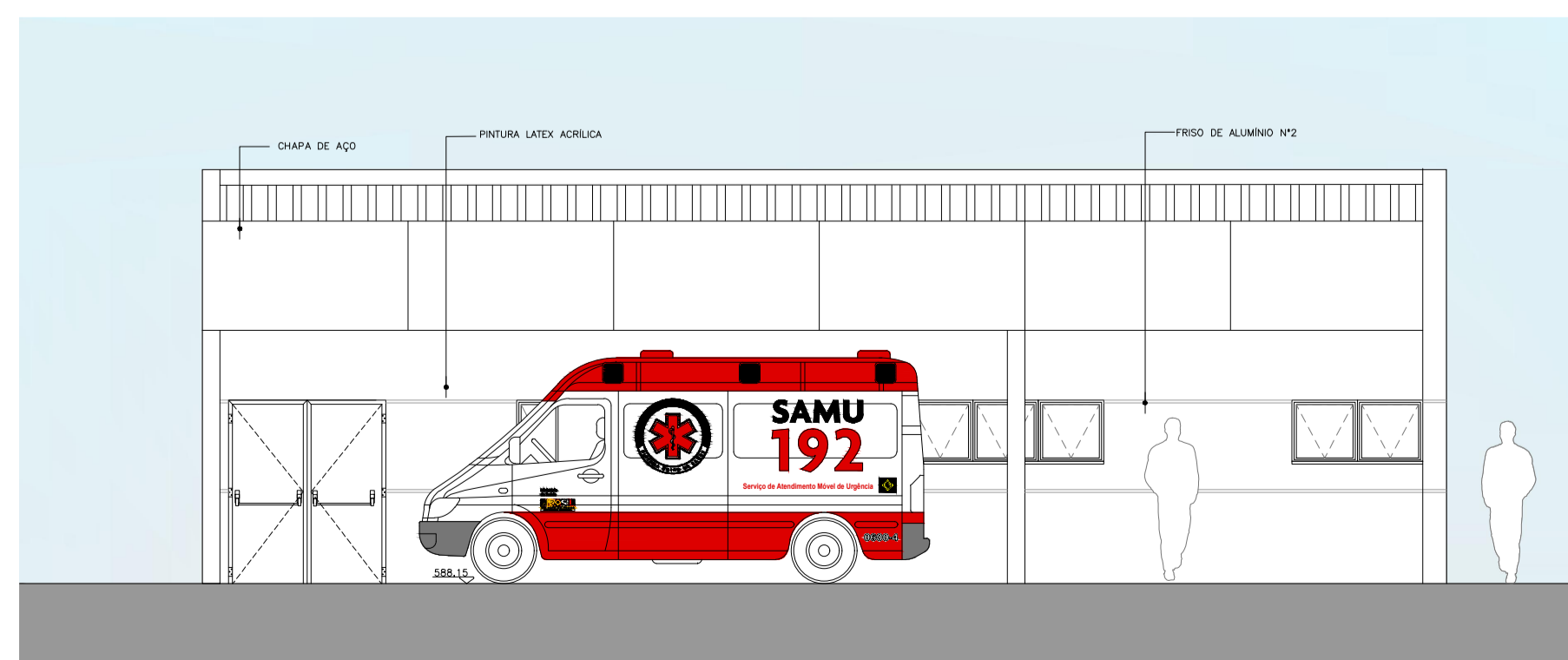

ELEVÇÃO 01  
ESCALA 1:100

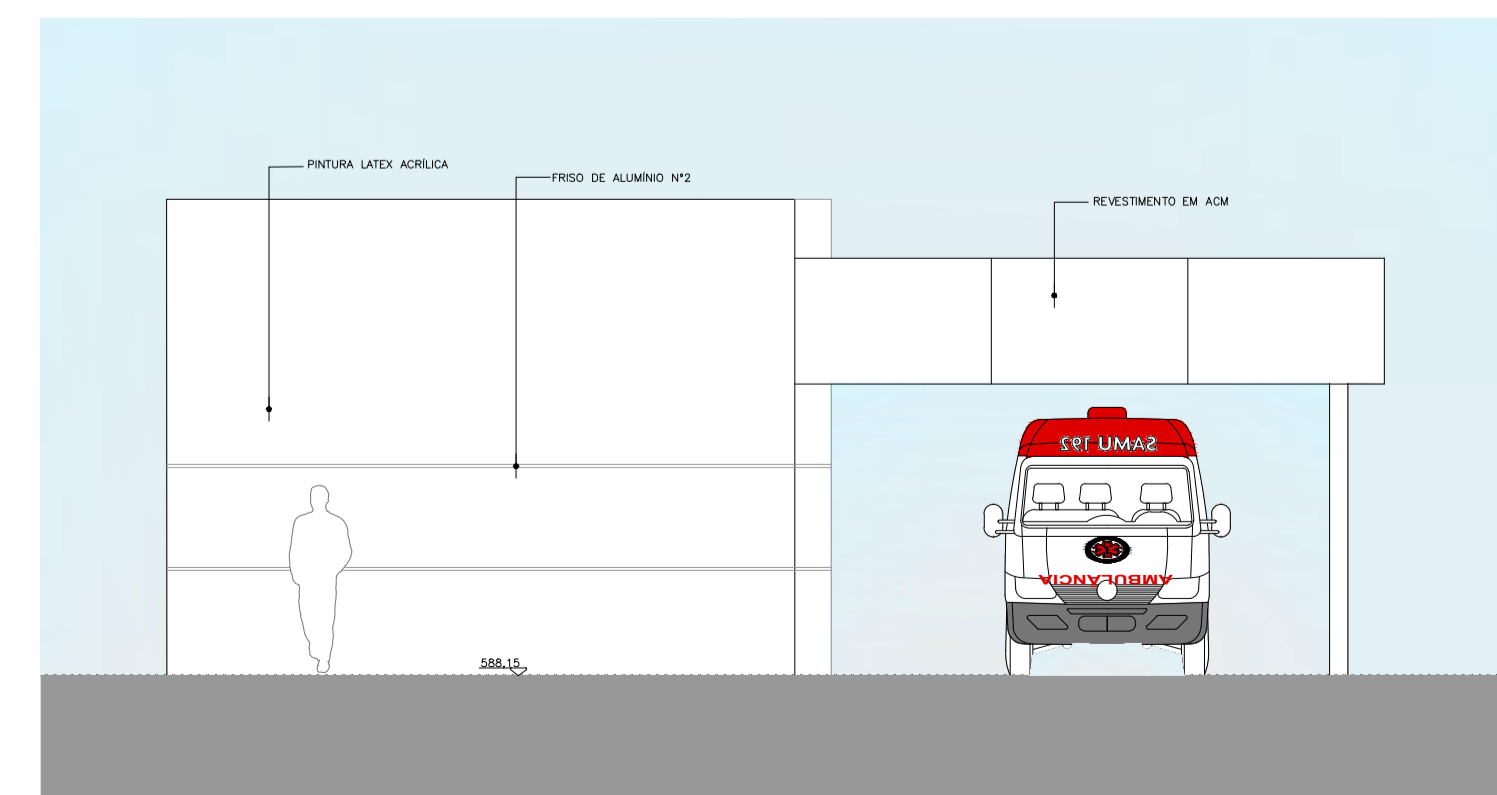

ELEVÇÃO 02  
ESCALA 1:100

**NOTAS**

1.	CONFERIR MEDIDAS NO LOCAL		
2.			
3.			
4.			
5.			
6.			
AS BIULT			
REV. 01	REVISÃO NO LAYOUT – SOLICITADO PELA SECRETARIA DO ESTADO		01/09/2017
REV. 02	REVISÃO DAS LAJES – ÁREA TÉCNICA PARA ALOCAÇÃO DO AR COND.		10/11/2017
REV.	DESCRIÇÃO	RESPONSÁVEL	DATA



Secretaria de Estado da Saúde



**GRUPO TÉCNICO DE EDIFICAÇÕES**

UNIDADE: HOSP. ESTADUAL MANOEL DE ABREU  
 END: R. Salvador Filardi, 6-BB – Vila Rocha, Bauru – SP  
 REFERÊNCIA: PROJETO BÁSICO – MORGUE

PLANTA – COBERTURA  
 CORTES – ELEVÇÕES  
 10/26

Av. Dr. Enéas Carvalho de Aguiar, nº188, 3ª andar  
 São Paulo-SP Cep: 05403-9000  
 Tel. (11)3066 8420 Fax (11)3066 8482

DIRETOR DE PLT: Arq. ADHEMAR DIZIOLI FERNANDES  
 AUTORES DO PROJETO: Arq. CAMILO CHINGOTTE

ÁREA: 1.41,05m²  
 PERÍMETRO: 11,75m  
 ARQUIVO: H.MANOEL DE ABREU UNIDADE 01 DWG  
 DATA: 10/26/2017