

DET-1 1o. PAV.

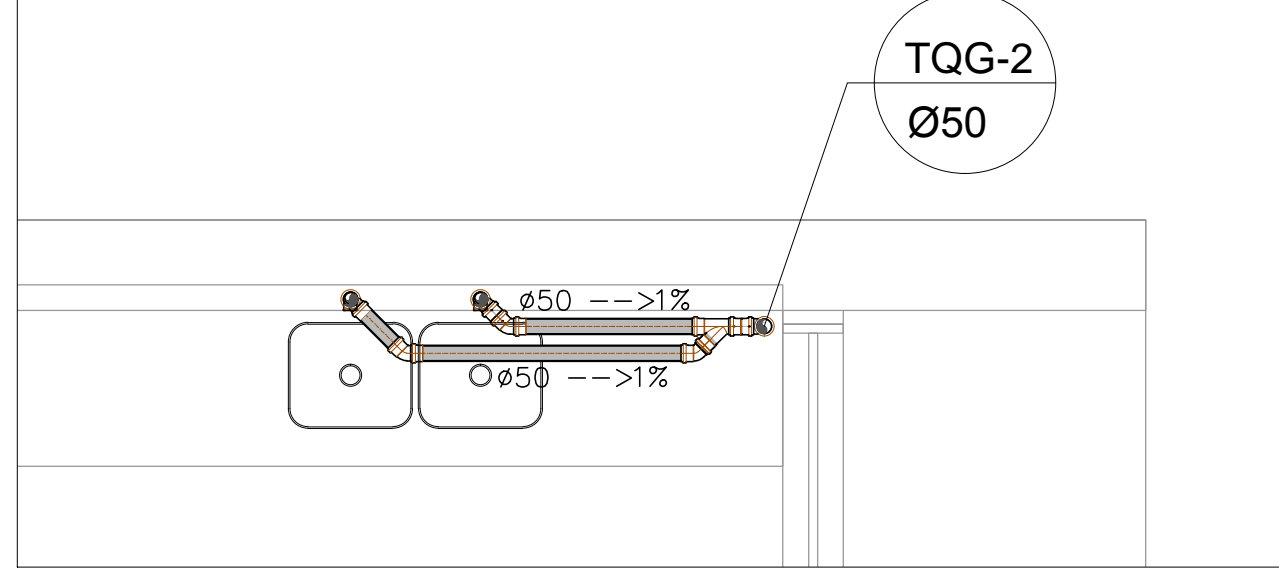

DET-3 1o. PAV.

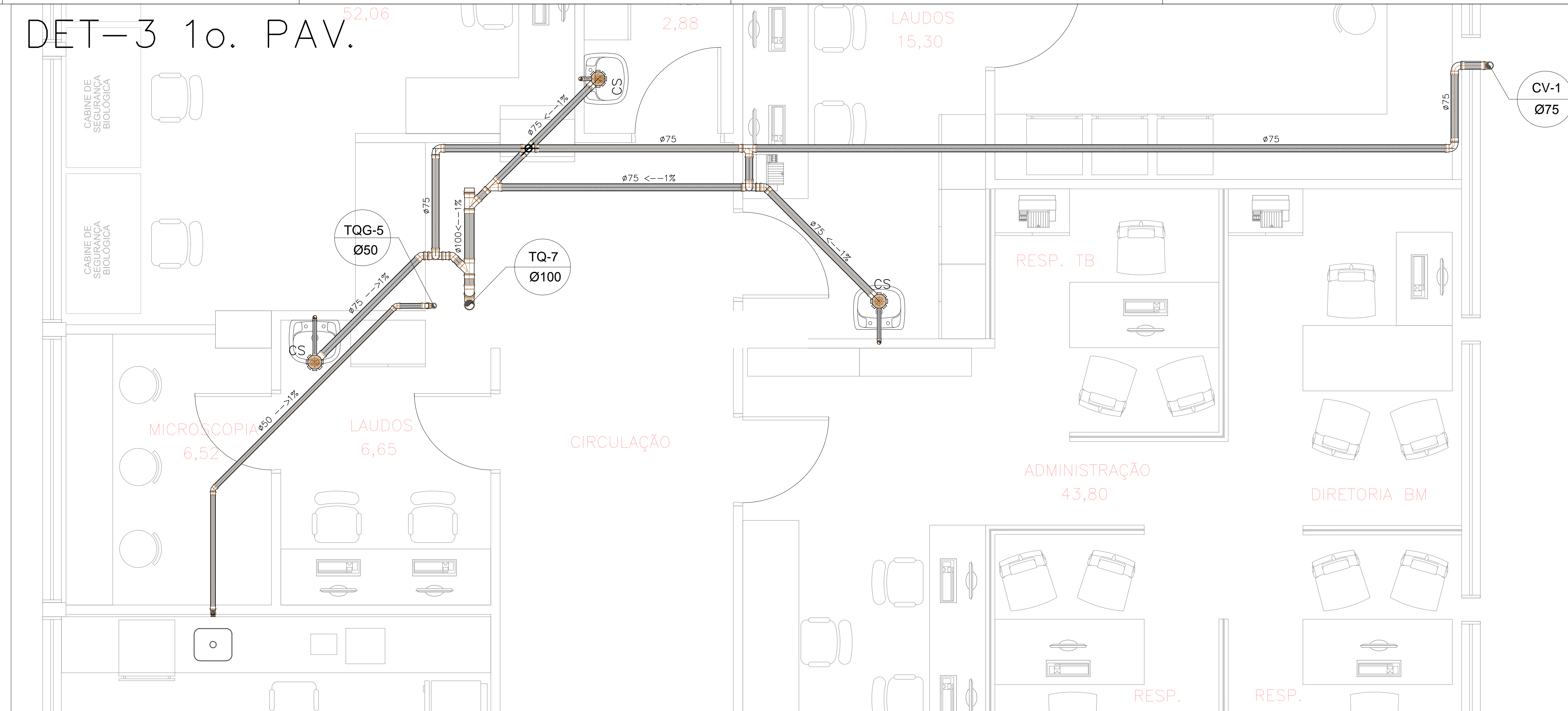

LEGENDA

	CAIXA DE INSPEÇÃO EM ALVENARIA 60x60CM REBOCADA E IMPERMEABILIZADA COM TAMPAO T-33
	CAIXA DE INSPEÇÃO EM ALVENARIA 80x80CM REBOCADA E IMPERMEABILIZADA COM TAMPAO T-33
	POÇO DE VISTA EM ALVENARIA Ø100x10x10CM REBOCADA E IMPERMEABILIZADA COM TAMPAO DN-600 ARTICULADO, ESCADA DE MARINHEIRO ONDE FOR NECESSARIO
	CIXA DE GORDURA DUPLA CAPACIDADE PARA 35 LITROS
	CIXA DE GORDURA SIMPLES CAPACIDADE PARA 18 LITROS
	CIXA SIFONADA 150X180 SAIDA DE 75MM
	RALO SIFONADO 150X150 SAIDA DE 40MM
	CIXA DE CAIXA DE ESPUMA SIMPLES CAPACIDADE PARA 18 LITROS
	TUBO DE COLETA DE ESGOTO OU VENTILAÇÃO EM PVC RIGIDO
	INDICAÇÃO DE COLUNA DE VENTILAÇÃO
	INDICAÇÃO DE COLUNA TUBO DE QUEDA DE ESGOTO
	INDICAÇÃO DE COLUNA TUBO DE QUEDA ESPUMA
	INDICAÇÃO DE COLUNA TUBO DE QUEDA DE GORDURA
	C.I. CAIXA DE INSPEÇÃO
	R.S. RALO SIFONADO
	R.S.H. RALO SIFONADO HERMÉTICO
	C.G. CAIXA DE GORDURA
	C.T. COTA DE TAMPA
	C.F. COTA DE FUNDO

NOTAS

- TODA A TUBULAÇÃO SERÁ EM PVC TIGRE OU SIMILAR RÍGIDO COM PONTA E BOLSA;
- TODA A TUBULAÇÃO É INDICADA EM MILÍMETROS;
- NÃO SERÁ ADMITIDO FAZER CONEXÕES OU CURVAS NA OBRA, SÓ SERÃO ADMITIDOS MANOBRAS DESSA NATUREZA COM CONEXÕES PRÉ-FABRICADAS;
- AS TUBULAÇÕES ENTERRADAS NO SOLO NÃO DEVEM SER COLOCADAS TENSIONADAS, DEVE-SE FAZER LEITO COM AREIA GROSSA OU TERRA SOLTA SEM RELEVO;
- AS COLUNAS DE VENTILAÇÃO DEVERÃO ULTRAPASSAR A COBERTURA EM 40cm NO MÍNIMO;
- AS COLUNAS DE VENTILAÇÃO DEVERÃO TER DIÂMETRO MÍNIMO DE Ø50mm;
- AS C'IS SERÃO EM ALVENARIA;
- O FUNDO DAS C'IS DEVERÃO TER CANALETAS PARA DIRECIONAMENTO DE ESGOTO;

DET-4 1o. PAV.

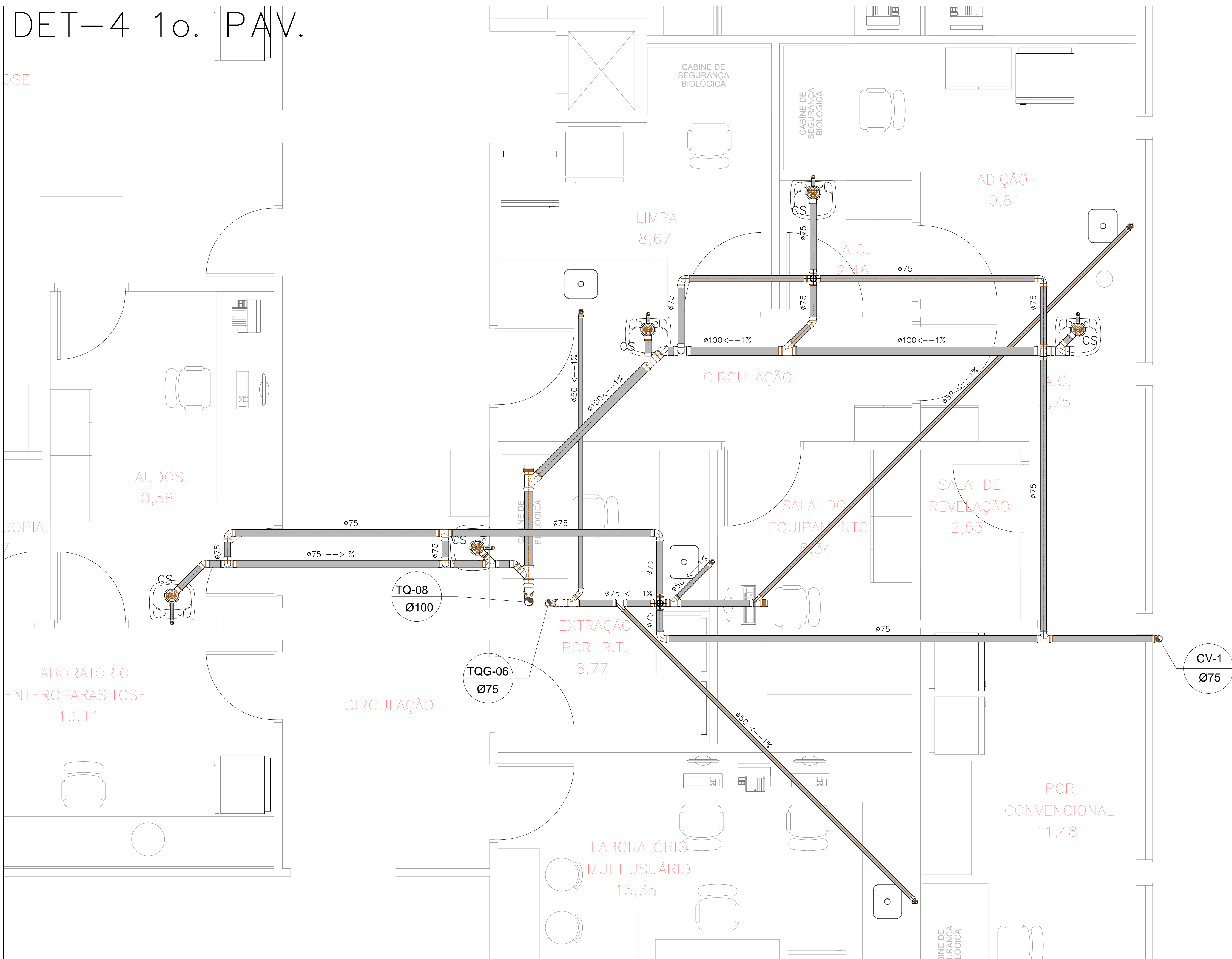

DET-2 1o. PAV.

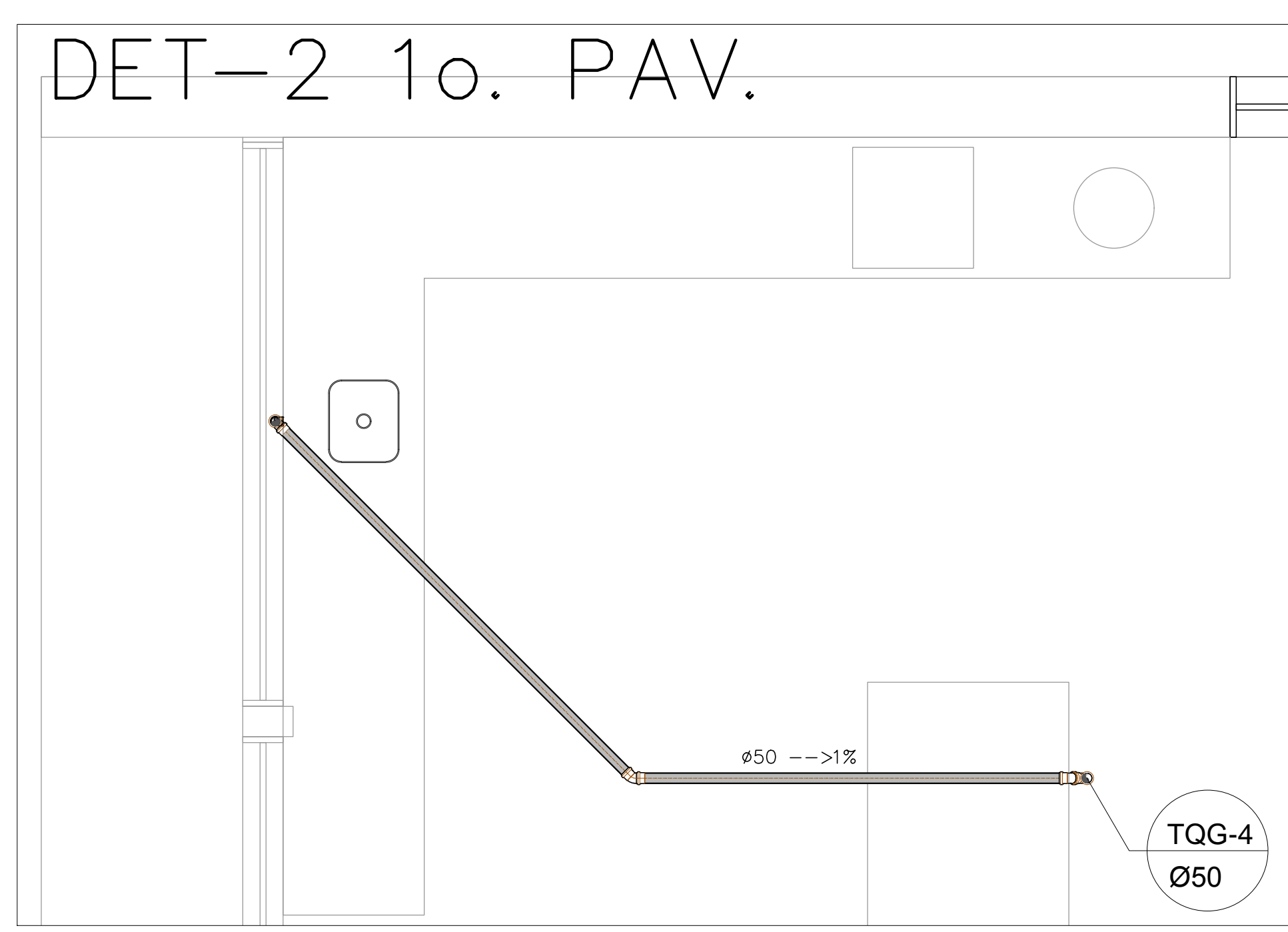

DET-6 1o. PAV.

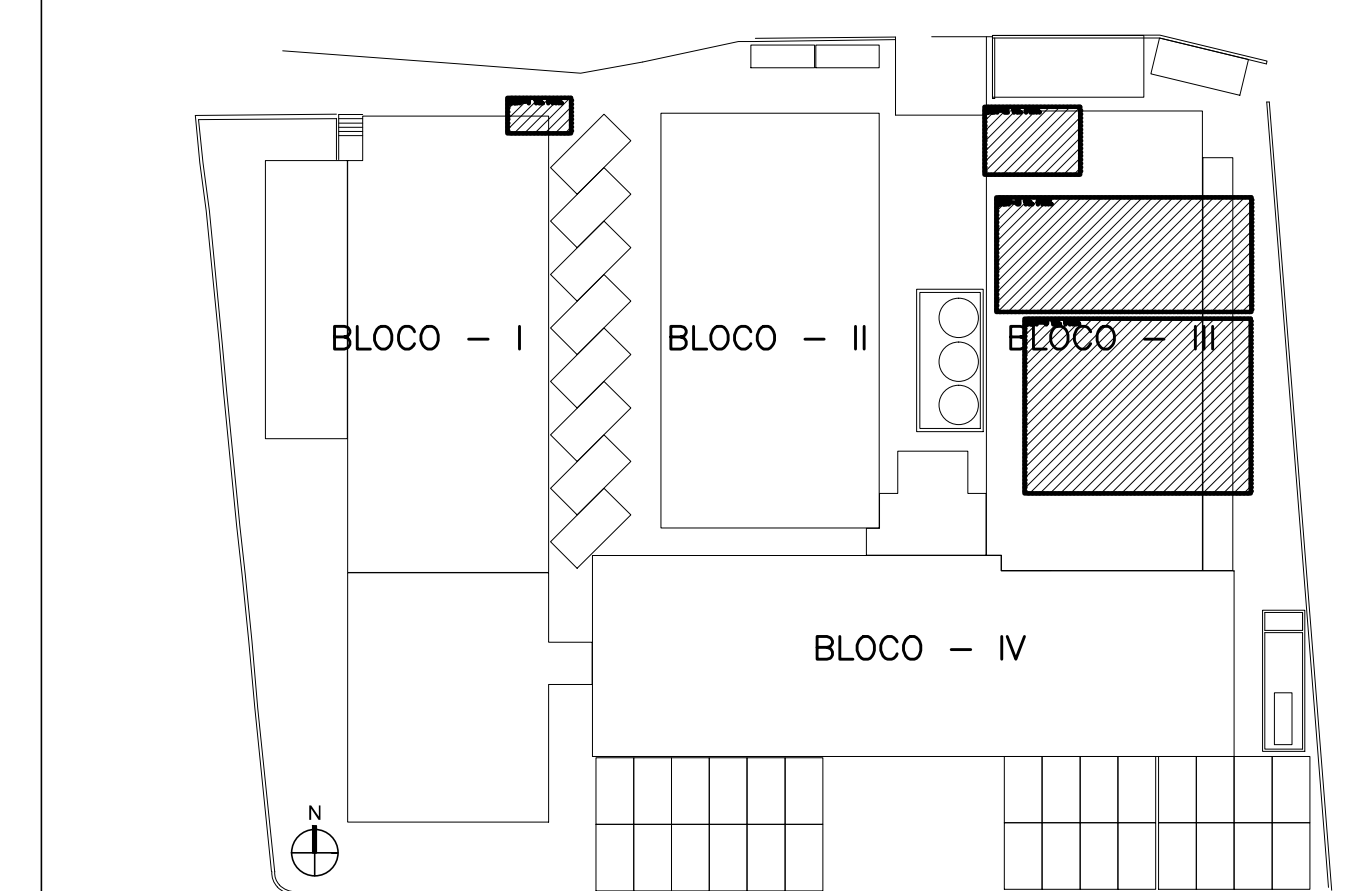
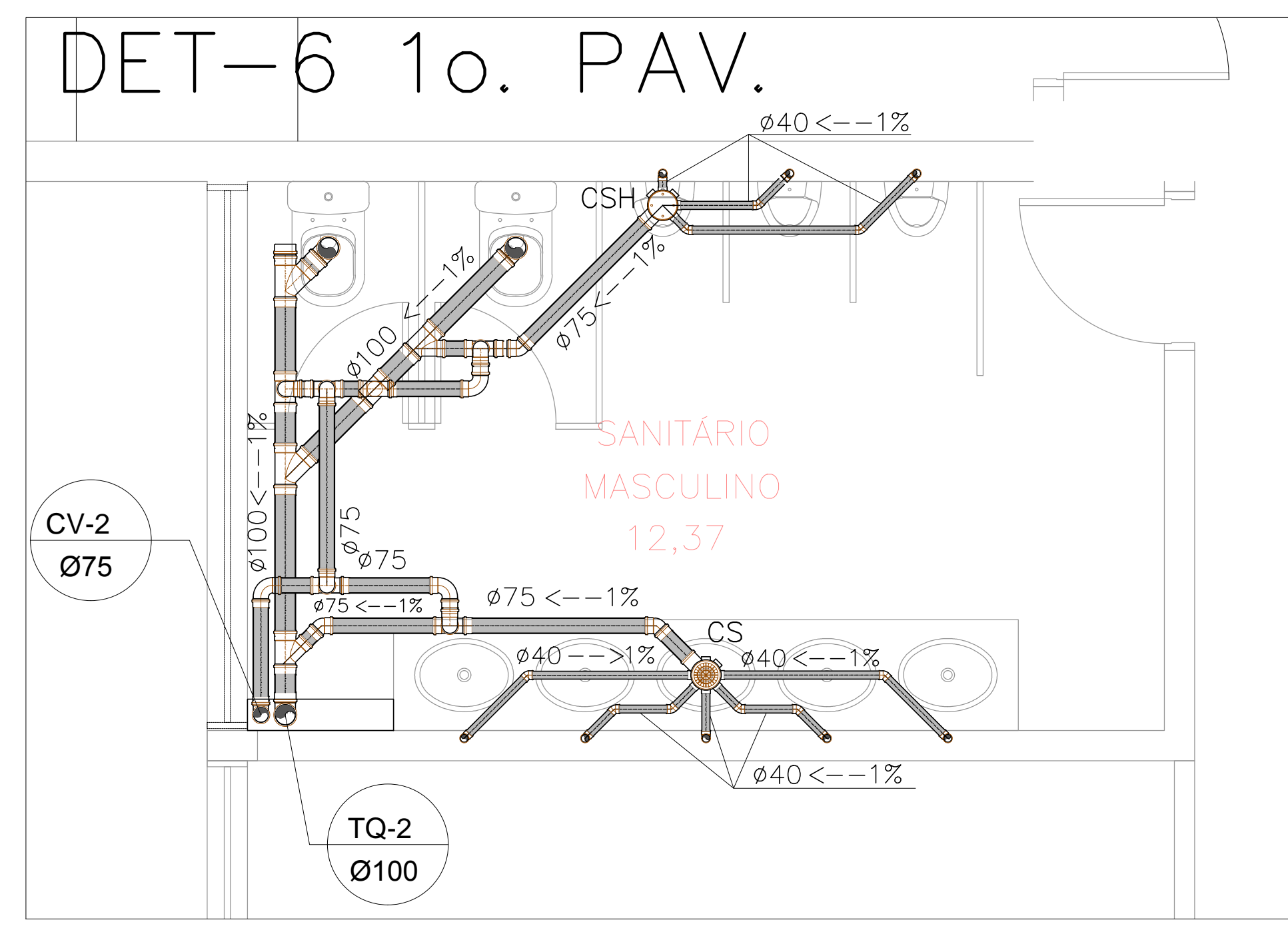

QUADRO DE ÁREAS M2

TERRENO	3.963,70
EXISTENTE	2.003,86
PRIMEIRO PAVIMENTO	2.003,86
SEGUNDO PAVIMENTO	1.457,82
TERCEIRO PAVIMENTO	334,06
TOTAL	5.799,54
A CONSTRUIR	282,73
PRIMEIRO PAVIMENTO	241,15
SEGUNDO PAVIMENTO	39,58
TERCEIRO PAVIMENTO	28,00
TOTAL	308,73
TOTAL GERAL	6.388,27
ÁREA PERMEÁVEL	= 464,52M² - 11,71%

0 EMISSÃO INICIAL 29/06/2017

ARCHITECH
Consultoria e Planejamento Ltda.

AUTOR DO PROJETO: PROPRIETÁRIO: RESP. TÉCNICO:

SECRETARIA DE ESTADO DA SAÚDE – SUS/SP

GRUPO TÉCNICO DE EDIFICAÇÕES

DRS XVI – SOROCABA
R. COM. PEREIRA INACIO, 105 – SOROCABA – SP
DETALHES 1, 2, 3, 4 E 6 DO 1o PAV

PROJETO INSTALAÇÕES HIDROSSANITÁRIAS
D-016/ESG
06/08

Av. Dr. Enock de Carvalho Aguiar, nº 188, 3º andar
São Paulo – SP Cep: 05443-020
Tel: (11) 5066 8420 Fax: (11) 5066 8482