

TABELA DE ACORDO COM O ANEXO A DA IT 11/2014

PAVIMENTO	LOTAÇÃO
ACADEMIA	91 PESSOAS
ENTRADA	35 PESSOAS
ALMOXARIFADO	10 PESSOAS
TOTAL	136 PESSOAS

QUADRO DE ÁREAS (m²)
ÁREA DO TERRENO = E = 820.000 m²

PAVIMENTO	(m ²)
ACADEMIA	154,30
ALMOXARIFADO	325,49
ENTRADA	213,00
TOTAL	692,79

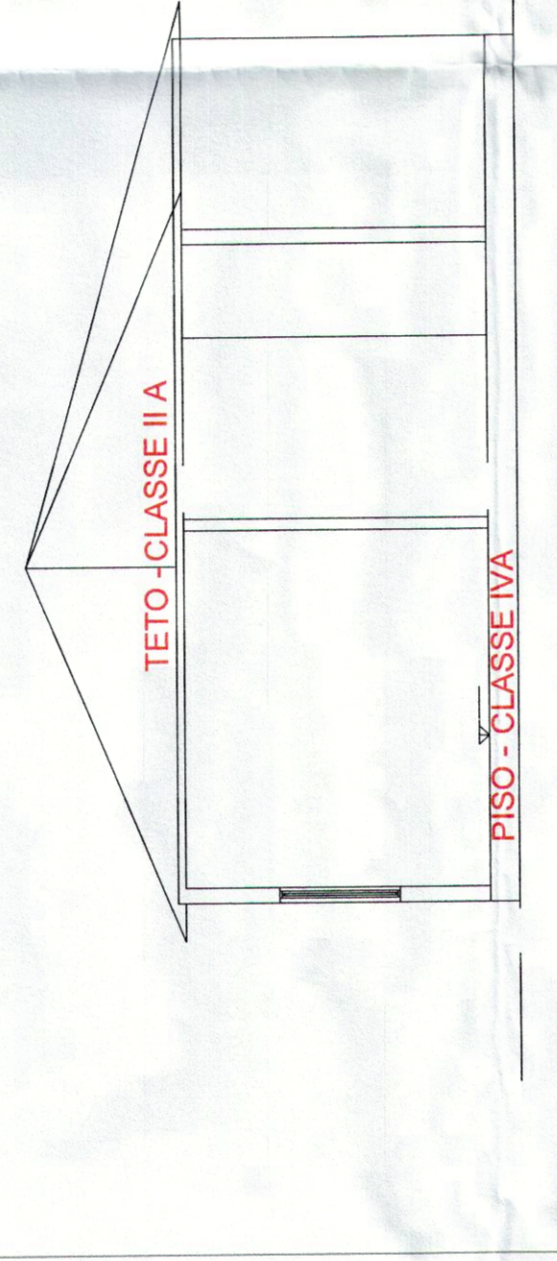
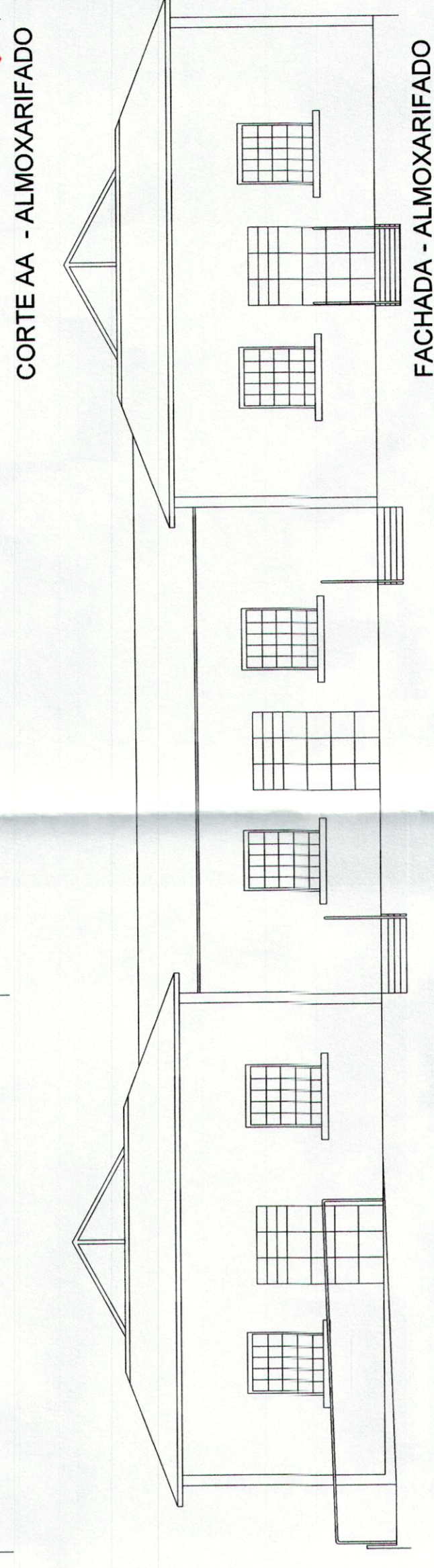
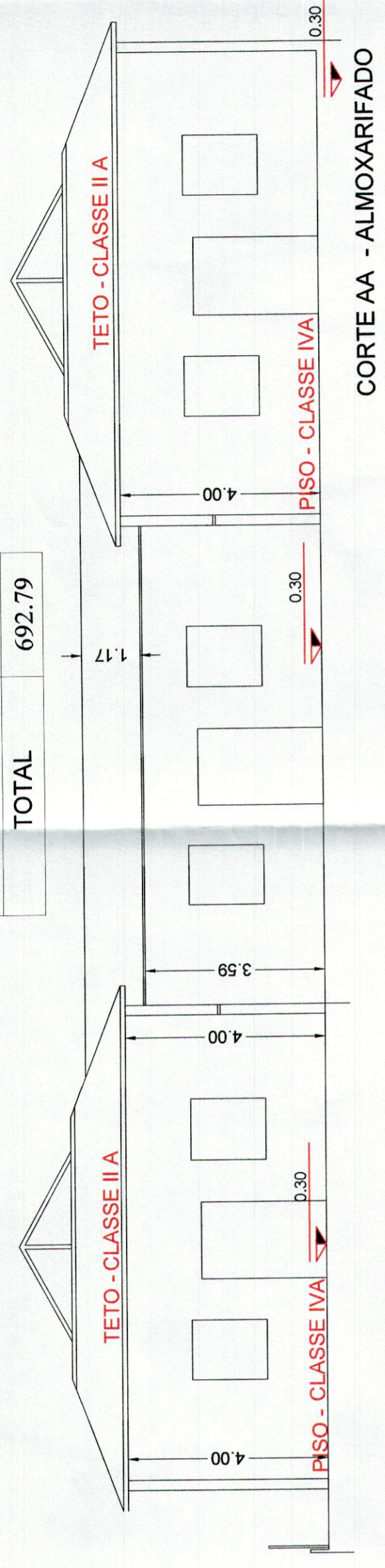
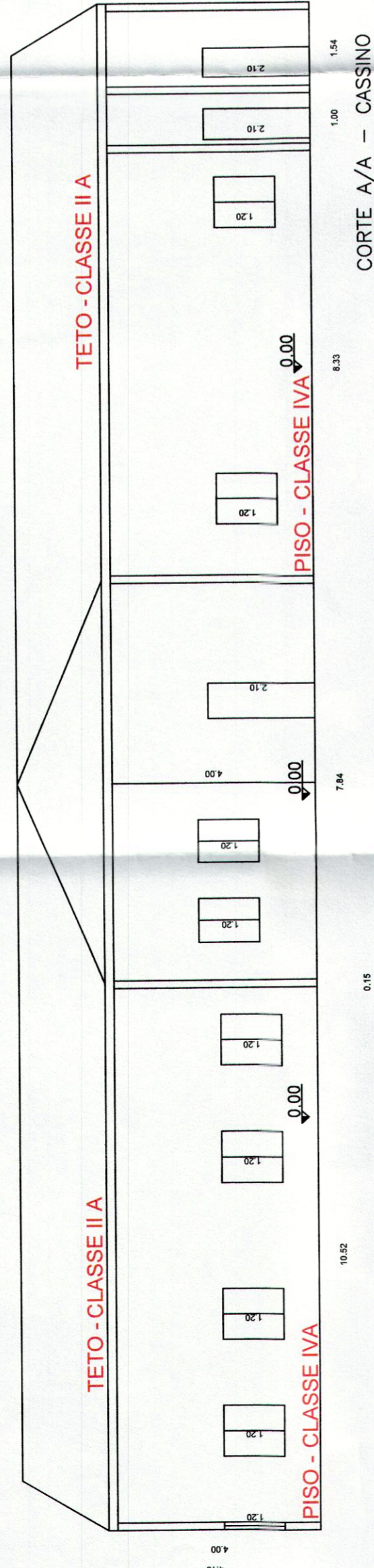
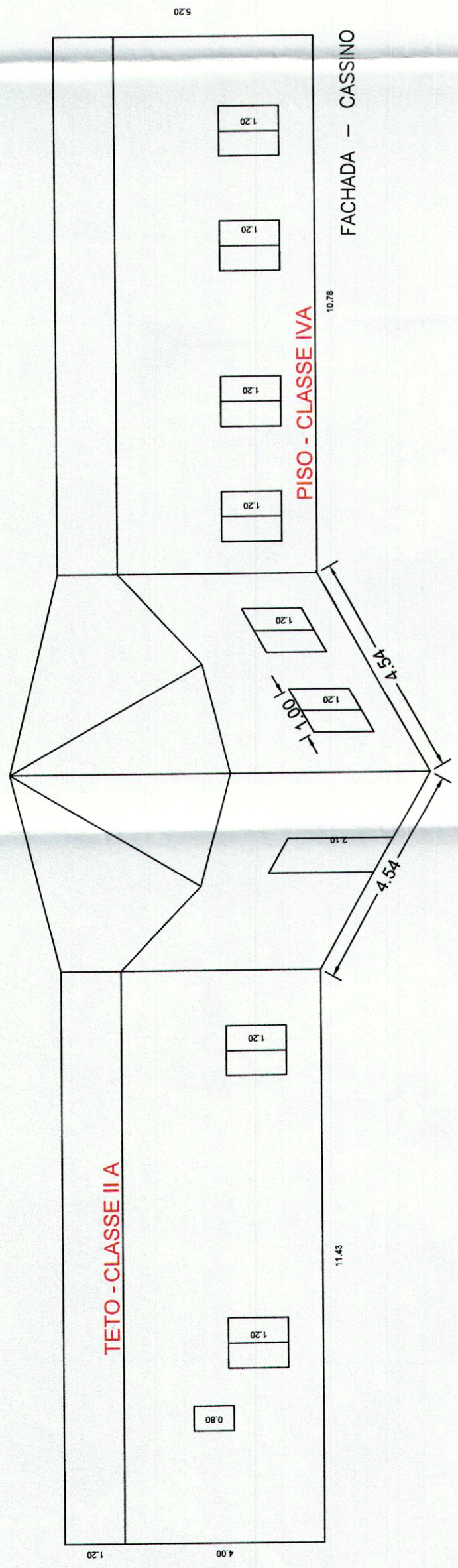

CORTE A/A - ENTRADA

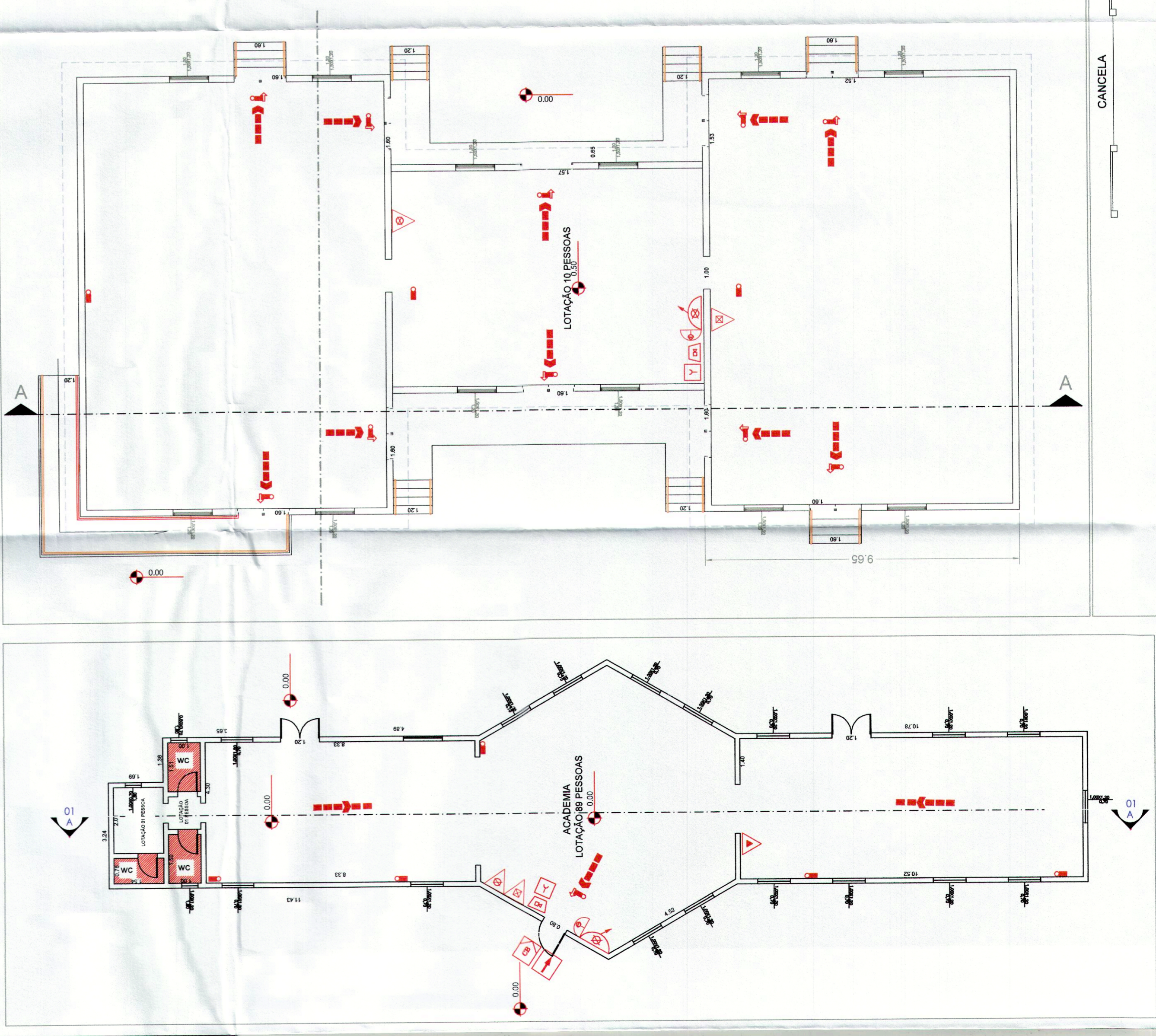

ACADEMIA, ALMOXARIFADO E ENTRADA

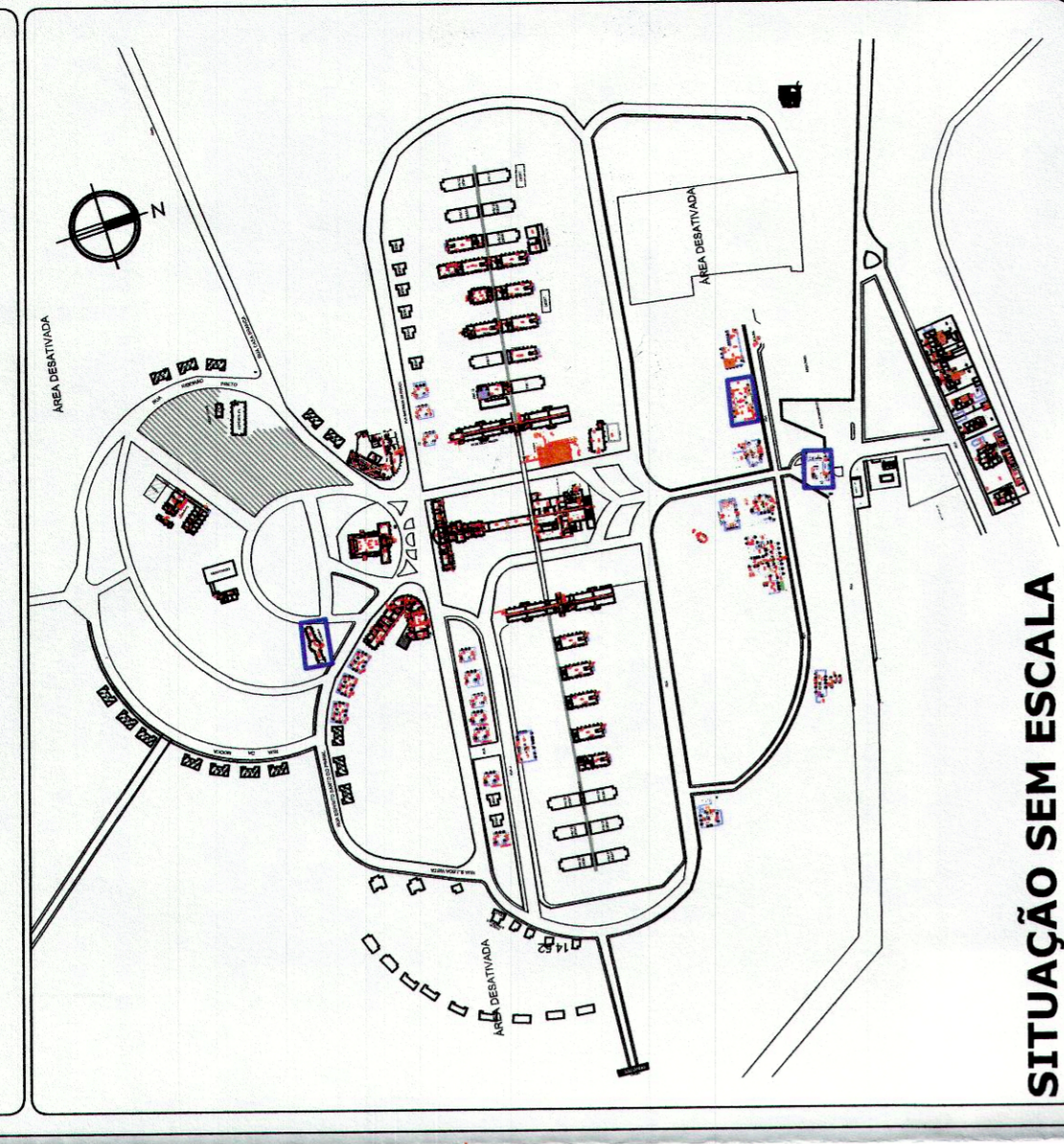

SITUAÇÃO SEM ESCALA

LEGENDA

- AVISADOR SONOROVISUAL
- ACIONADOR MANUAL DO SISTEMA DE ALARME E DETECÇÃO
- BATERIA DO SISTEMA DE ALARME
- CENTRAL DE DETECÇÃO E ALARME DE INCÊNDIO
- PONTO DE ILUMINAÇÃO DE EMERGENCIA - BLOCO AUTONOMO
- ILUMINAÇÃO DE EMERGENCIA DE BALIZAMENTO - BLOCO AUTONOMO
- DETECTOR DE FUMAÇA
- BOMBA DE INCENDIO
- RESERVA DE INCENDIO
- HIDRANTE SIMPLES
- REGISTRO DE RECALQUE
- VALVULA DE RETENÇÃO
- REGISTRO DE PARAGEM
- EXTINTOR DE GAS CARBONICO 6 BC
- EXTINTOR DE PO QUIMICO SECO 20 BC
- EXTINTOR DE H2O 2 A
- DIREÇÃO DO FLUXO DA ROTA DE ESCAPE
- SAIDA FINAL DA ROTA DE ESCAPE
- INDICAÇÃO DE TUBULAÇÃO QUE SOBE / DESCE
- PARA RAIO
- ACESSO DA GUARNIÇÃO DE BOMBEIROS - EMBRICAÇÃO
- ACESSO DE VIATURA DO CORPO DE BOMBEIROS

NOTAS

- 01 - ILUMINAÇÃO DE EMERGENCIA SERÁ ATENDIDA POR BLOCOS AUTONOMOS;
- 02 - SISTEMA DE ALARME DE INCENDIO CONFORME IT - 19111;
- 03 - CORRIMAOS EM AMBOS OS LADOS E CENTRAL SE NECESSÁRIO;
- 04 - TODAS AS SAIDAS FORAM DIMENSIONADAS CONFORME IT-43.

ACADEMIA, ALMOXARIFADO e ENTRADA

ASSUNTO: PROJETO DE SEGURANÇA CONTRA INCÊNDIO

RESP. PELO USO: GOVERNO DO ESTADO DE SÃO PAULO

PROPRIETÁRIO: GOVERNO DO ESTADO DE SÃO PAULO

ENDEREÇO: Rod. SP.340 - Km.238 - Casa Branca/SP-CEP.13.700-000

RESPONSÁVEL TÉCNICO: MARIA LUIZA SERRA CASTILHO

CREA: 506.052.616-9

ÁREA TERRENO: 82.000 m²

ÁREA CONSTRUIDA: 692,79 m²

ESCALA: 1/100

EMPRESA: SIGMA PROJETOS DE ENGENHARIA CIVIL LTDA.

TEL: 2951-4746 E-MAIL: sigma@sigmaprojetos.com SITE: www.sigmaprojetos.com

APPROVADO POR: [Assinatura]

04 ABR 2017

POLÍCIA MILITAR DO ESTADO DE SÃO PAULO
COMANDO DO CORPO DE BOMBEIROS - DSC
CENTRAL DE ALARME CENTRALIZADA