

# Terceiro Projeto Intervenção Artística Social

**Gabriela Braga**

**Paula Grangeiro**

**e Colaboradores**



Projeto  
Intervenção  
Artística  
Social



**2014**



**P**rojeto

**Visa à requalificação de um espaço de uso e convivência coletiva, transformando e dando novo significado ao local através da Arte**

**I**ntervenção

**A arte em seu sentido mais amplo, contribuindo com a sociedade e propiciando bem-estar**

**A**rtística

**Oferecido por voluntários (que encontram no serviço voluntariado maior sentido para a vida e se sentem satisfeitos em ajudar de forma criativa e altruísta) à uma instituição com estrutura física e administrativa organizadas**

**S**ocial

**Um hospital precisa ser branco?**



**HRS**  
**Regional Sul**

Rua General Roberto Alves de Carvalho Filho, 270  
Santo Amaro - São Paulo/SP  
CEP: 04744-000  
Fone: (11) 5694-8200 | 8259 | Fax: (11) 5548-1179



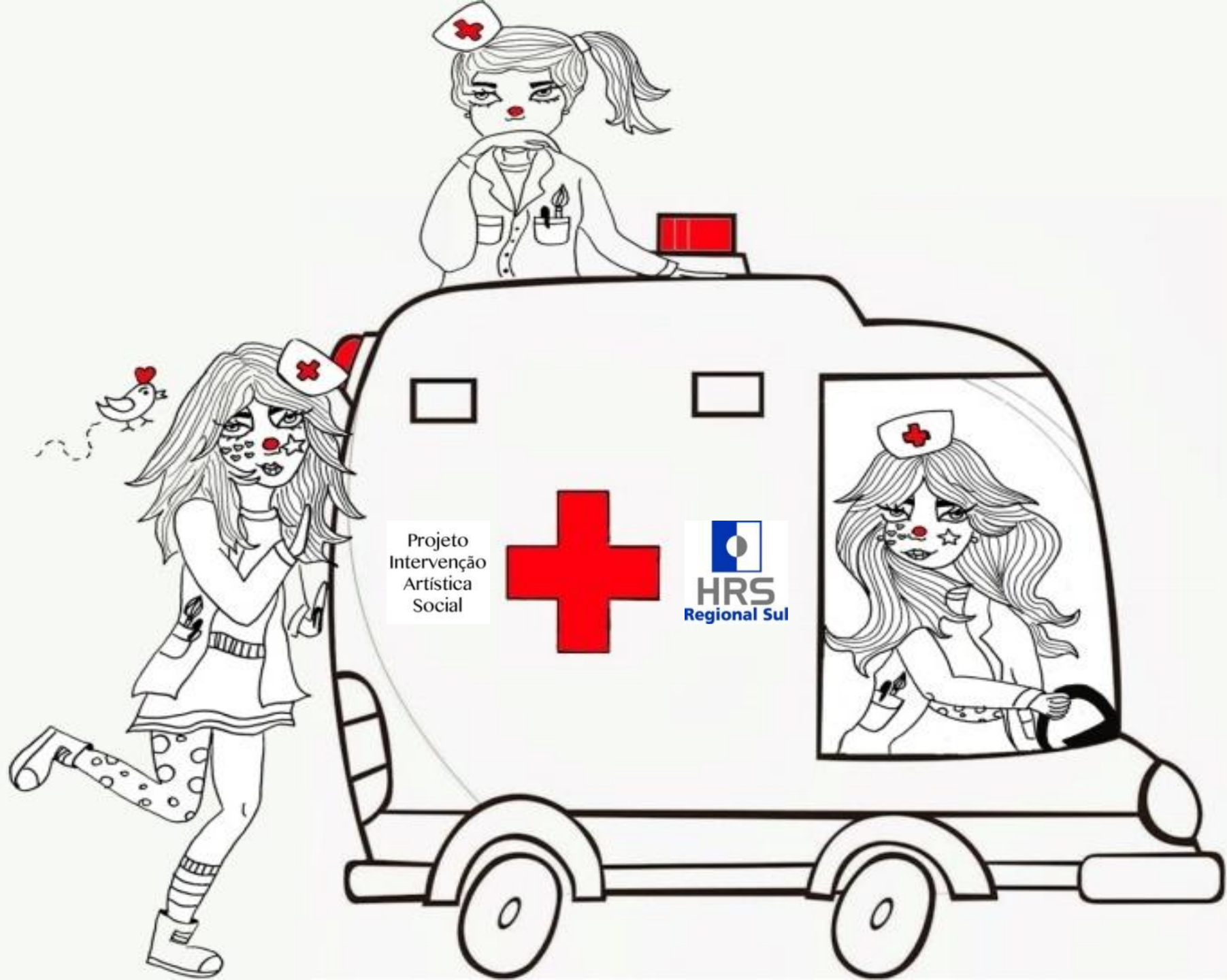

Projeto  
Intervenção  
Artística  
Social

HRS  
Regional Sul

# Projeto Intervenção Artística Social

no Hospital  
Regional  
Sul

já é nossa

**Terceira** ação!

**Apresentação de projeto direcionado, alinhando possibilidades e necessidades de ambos os lados**

**Respeito ao trabalho e à realidade preexistentes, características e configurações específicas**

**Parceria com a Equipe de Humanização**

**Objetivo conjunto de retomar, alterar ou acrescentar novos usos, funções e comportamentos, através da transformação do plano físico, intelectual e sensorial do ambiente e das pessoas**

**Ação em duas etapas: planejamento de 6 meses (avaliação e estudo da estrutura física e registros fotográficos do espaço) + 6 meses de ação dentro do hospital (pinturas e mudanças previamente aprovadas)**



**A transformação e novo significado do local são resultado de um trabalho e objetivo conjuntos: voluntários x envolvimento da instituição x comunidade**

**Maria Tereza Guimarães (Teka) - Articuladora da Equipe de Humanização do HRS:**

✓ **Acreditou e viabilizou o projeto dentro de uma Instituição Pública**

**Troca e aprendizado constantes de conhecimentos, vivências, histórias e inserção**

**Quebra de preconceitos, acolhimento e respeito às ideias, visões e formas de expressão**

**Soma de trabalhos: Objetivo conjunto de propiciar bem-estar e contribuir para uma sociedade melhor**

**A  
R  
T  
E**

**X**



**Humanização**



# Planejamento

**O ambiente hospitalar  
requer cuidados especiais**

**Estudo, pesquisa e soluções  
criativas para contornar as  
dificuldades**

**Cores e seus efeitos  
terapêuticos para escolha  
das faixas de identificação  
de cada andar e área**

**Temas para Brinquedoteca  
Hospitalar e outras áreas**

**Cronograma de atuação**

# Imprevistos

Soluções criativas, sempre!



**Saída de um membro PIAS durante o projeto em andamento**

**Volta por cima: Busca de novos parceiros e mãos voluntárias**

**Grupo Inserção Social do Colégio Santa Maria, sob comando do Professor Paulo Felipe: já atuava no HRS e inspirados, vestiram a camisa PIAS...ops, jaleco PIAS!**



# Hospital Regional Sul

Nova  
identidade  
visual



**Cada Especialidade (Andar) indicada com uma cor: faixas na parede e pulseiras de identificação para acompanhantes e visitantes**



**Objetivo: Orientar pacientes/acompanhantes para que não sejam desviados dos seus objetivos dentro do setor/andar**

**Facilitar o fácil acesso a fim de otimizar e humanizar o atendimento**

# Cronograma

## Como planejamos a intervenção



### Início - 31 de Julho/2014

- ▶ Agosto: 5º Andar
- ▶ Setembro: 4º Andar
- ▶ Outubro: 3º Andar
- ▶ Novembro: 2º Andar
- ▶ Dezembro: 1º Andar

**Escolha dos locais de intervenção  
(paredes, áreas, alas e espaços)**

**Proposta de temas e respectivos layouts**

**2 opções por layout**

**Prévia aprovação dos profissionais de  
cada área**

**Reforma e/ou manutenção (prévia ou  
simultânea) dos espaços escolhidos**



Sim!

São **5**  
andares!



# 5º andar

## Ginecologia e Obstetrícia

**Local onde médicos trazem ao mundo crianças e mães: sempre que nasce um bebê nasce também uma mãe, uma nova mulher**

## UTI Neonatal, UTI Pediátrica e UTI Adulto

**Local onde médicos e enfermeiras lutam para salvar a vida desses pacientes**



# 5 o andar

## Ginecologia e Obstetrícia

**A cor Rosa representa o universo feminino: o delicado e forte**

**Energiza o sistema nervoso e tonifica e purifica o sangue**

**Nesse local onde centenas de mulheres vivem o momento de chegada de seus bebês, momento esse de trazer a tona o 'eu feminino', maternal**

## UTI Neonatal, UTI Pediátrica e UTI

**O Lilás representa a cor da alma, da aura**

**Cauterizador, antisséptico, sedativo dos nervos motores e sistema linfático, efeito calmante no coração, é anti-inflamatório, desinfecionante, anti estressante**

**É a cor da transmutação de energias: pacientes entre a vida e a morte numa luta interna pela sobrevivência; concentração e meditação**



# Manutenção do 5º andar

Parceria essencial!

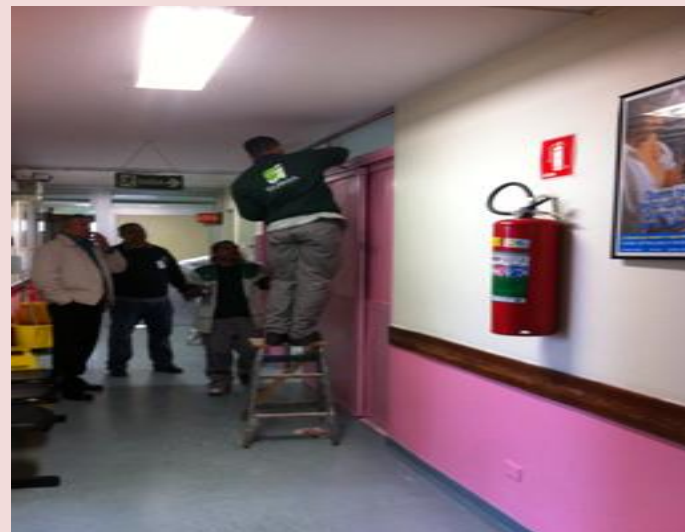

# Centro Obstétrico

# Sala de Pré-Parto

# Sala de Espera do CO



Antes  
e  
Depois

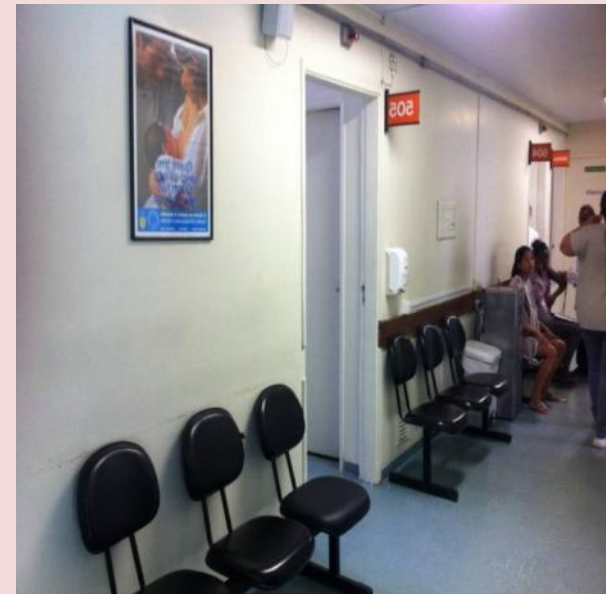
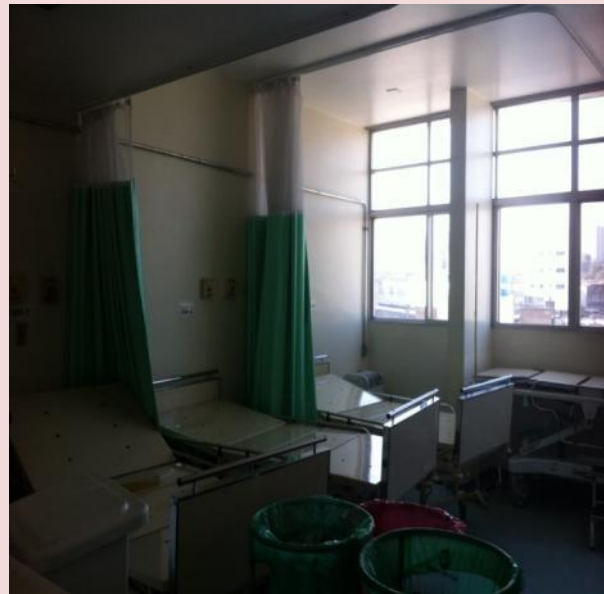

# UTI Neonatal - Corredor Externo



Antes

e

Depois





# UTI Pediátrica - Corredor Externo

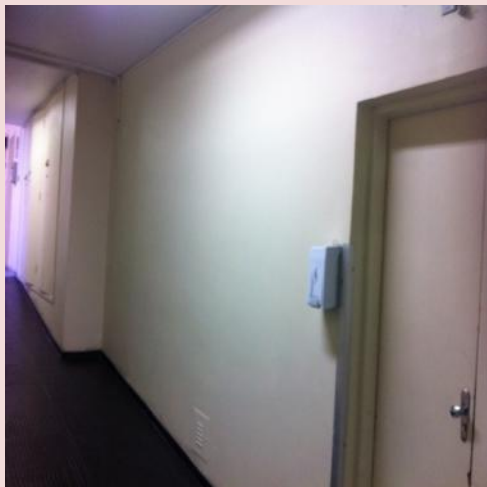

Antes e Depois

“A música que cura...”

# UTI Pediátrica - Leitos



Antes e Depois

Detalhes que fazem diferença!





# UTI Adulto - Sala de Espera

## Antes e Depois

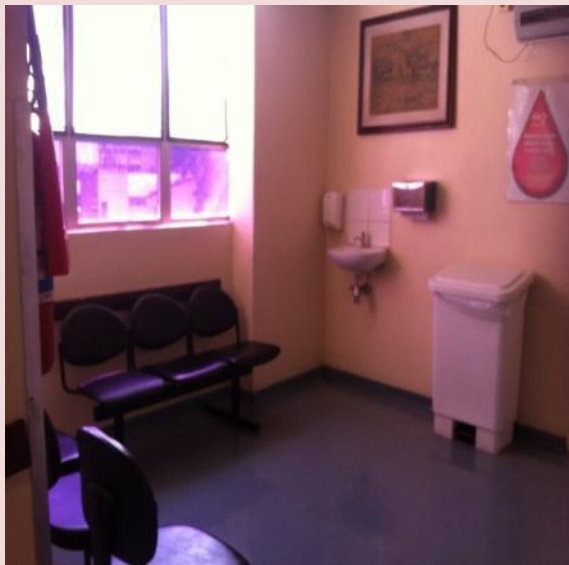



4º ANDAR





# 4º andar

**Centro Cirúrgico e Clínica Médica**

**Local onde médicos e pacientes precisam de calma**

**Pediatria**

**Brinquedoteca (Dona Aida, ex-funcionária, idealizadora e criadora):  
“a menina dos olhos”**

**Leitos: Um local de aprendizado e trocas intensas**



# 4 o andar

## Centro Cirúrgico e Clínica Médica

**O Azul Escuro é calmante e relaxante**

**Atua no sistema nervoso central, trazendo calma e paz para a mente**

**Do ponto de vista psicológico, clareia, limpa as correntes psíquicas do corpo e estimula a intuição: bom para atuação dos médicos nesse delicado momento**

## Pediatria

**Azul Claro: suavizante e calmante que atua no sistema nervoso central**

**Possui propriedades antissépticas, é refrescante e adstringente**

**Do ponto de vista psicológico, pode trazer relaxamento, paz e quietude**

**Indicado para diversos problemas de saúde e nervosismo**

# Manutenção do 4º andar



**Improvisos e  
profissionalismo!**





# Corredores - Faixas de identificação do andar

# Clínica Médica - Balcão

# Biblioteca - Corredor

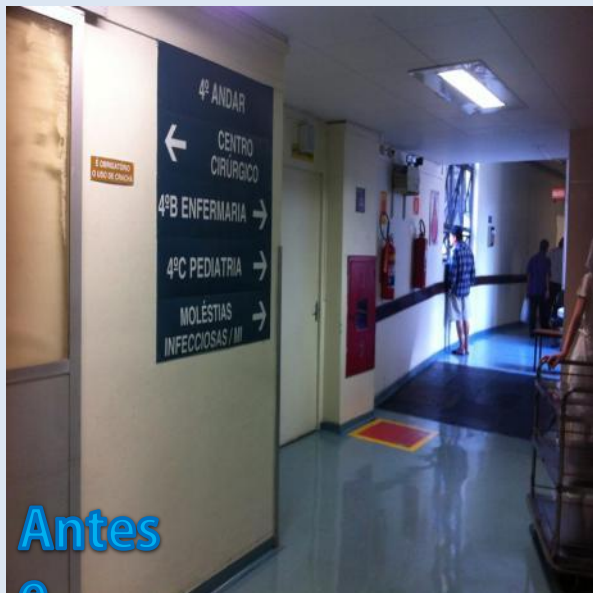

Antes  
e  
Depois

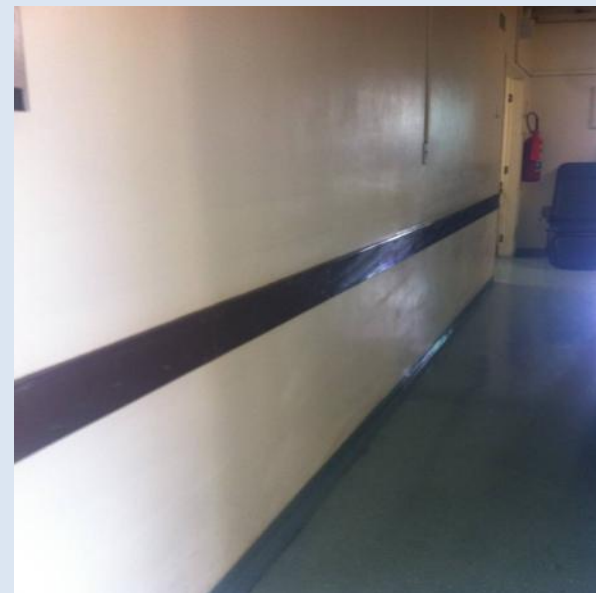
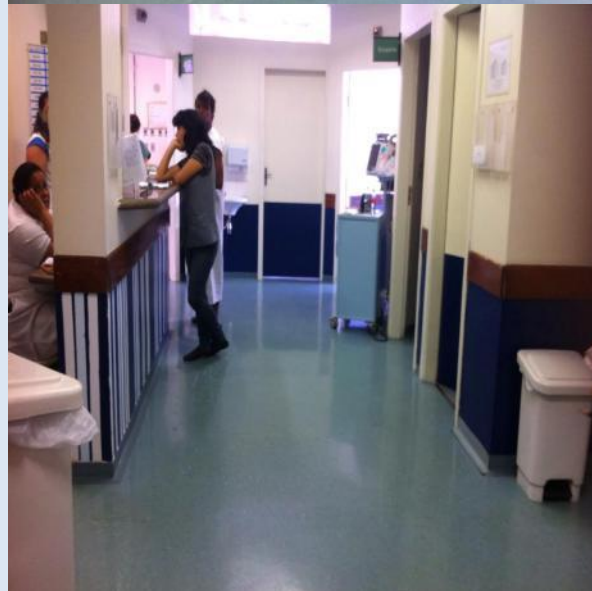
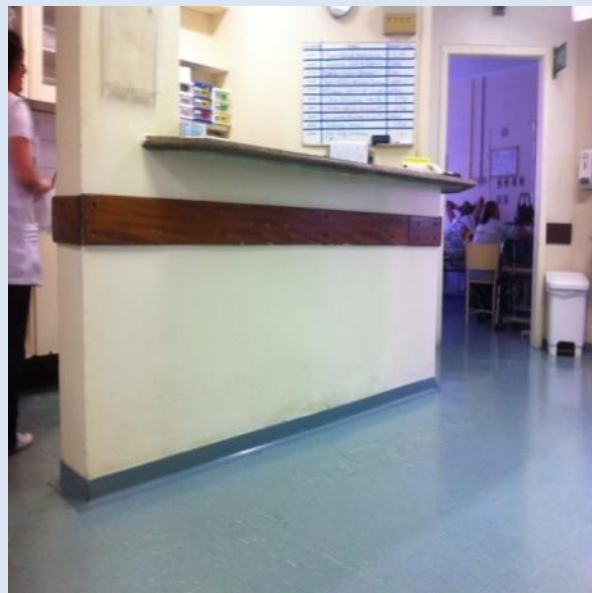
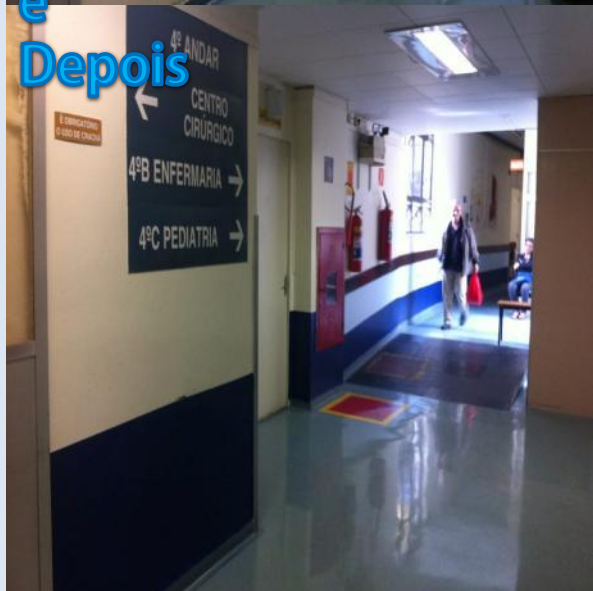

# Clínica Médica Corredor leitos



Antes  
e  
Depois



# Porta dos armários



# Sala de Vacinas





# Pediatria Corredor leitos

Antes  
e  
Depois





# Pediatria - Leitos



Antes  
e  
Depois



# Brinquedoteca

Antes  
e  
Depois



“Enquanto brinca, não dói”



# Brinquedoteca



Antes e Depois





3º ANDAR



# 3 o andar

Maternidade

**“O verde é a cor da natureza...”**

**Centro Cirúrgico, Clínica Médica e  
Moléstias Infectocontagiosas**

**O Poder relaxante do Verde Escuro: na  
cura de todos**



# 3 andar

Maternidade

**Cor da natureza, do equilíbrio, da paz e da harmonia**

**Age no coração e na pressão sanguínea**

**Acalma e descongestiona**

**Do ponto de vista psicológico, traz um sentimento de renovação e vida nova**

**Ativa o crescimento das crianças, vitaliza os órgãos do sistema digestivo e urinário**

**Centro Cirúrgico, Clínica Médica e Moléstias Infectocontagiosas**

**O Verde Escuro possui as características do Verde Claro, mais:**

**Ação relaxante**

**Agente anti-infeccioso**

**Atua na estrutura óssea e tratamentos de câncer**



# Manutenção do 3º andar

Parceria no trabalho...e um pouco descontração!



# Corredores da Maternidade



Antes  
e  
Depois



**Porta nova!**





# Maternidade

Antes  
e  
Depois



“Mãe não mede  
esforços...”

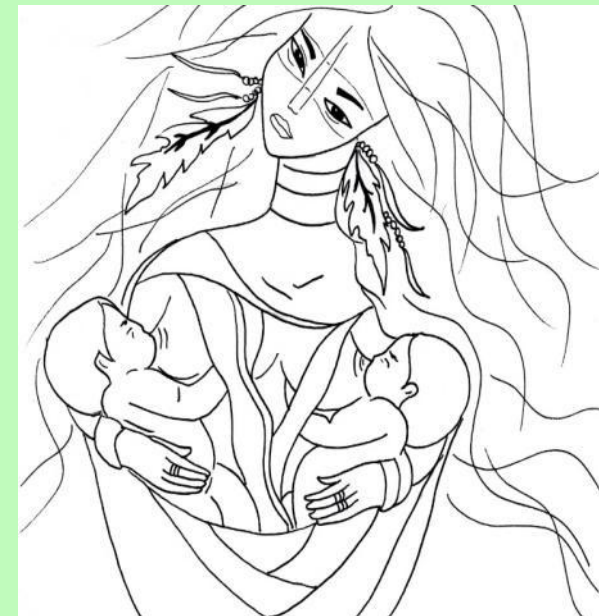



# Maternidade - Sala de Pós-Parto e Amamentação

Antes  
e  
Depois

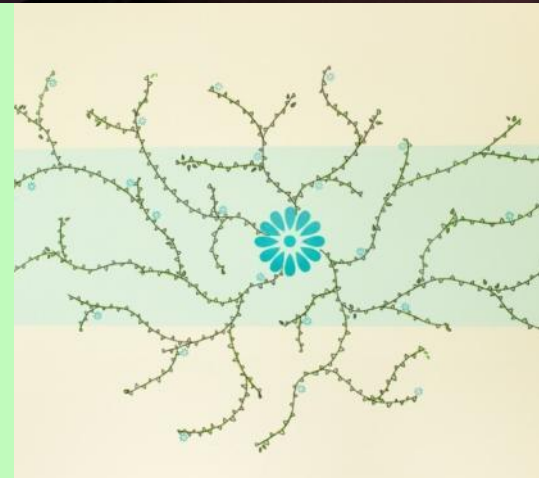
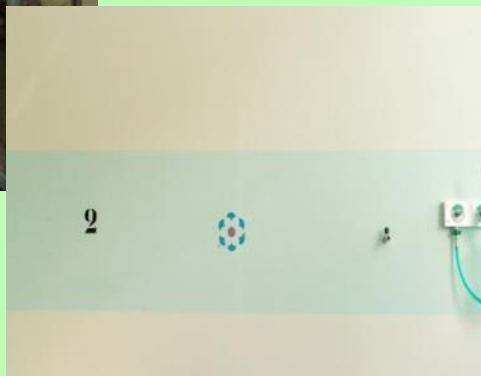
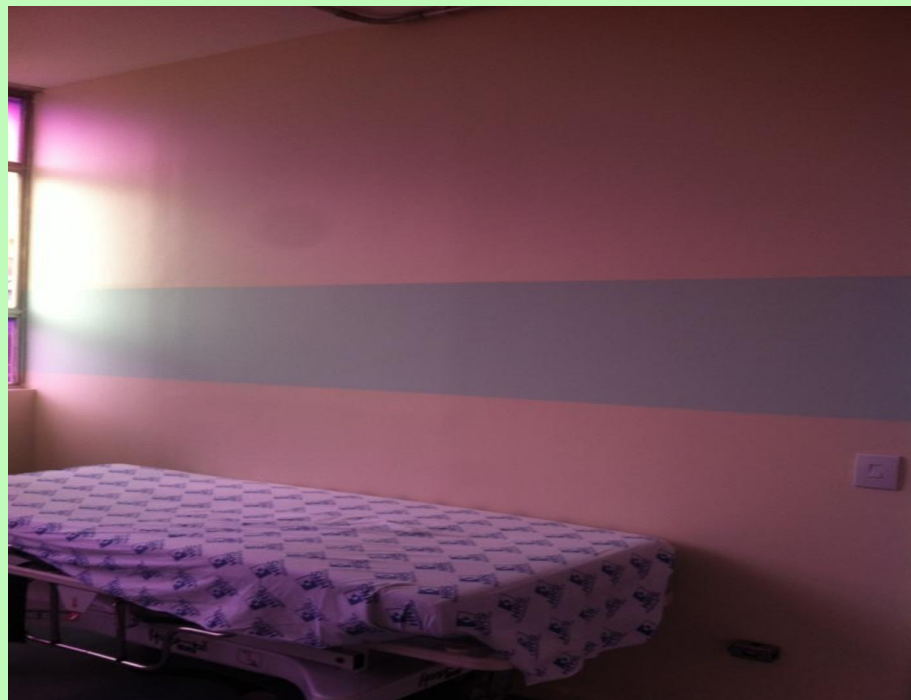

# Nova identidade da área comum (Centro Cirúrgico, Clínica Médica, Moléstias Infectocontagiosas e Maternidade)



Antes e Depois







# 2º andar

PS Infantil - Consulta

**“Amarelo é vida!”**

Serviço Social e Ouvidoria

**O Poder do Serviço Social e Ouvidoria  
é muitas vezes esquecido...**

**SADT/Exames**

**Laranja: cor do otimismo**



# 2º andar

PS Infantil - Consulta

**O Amarelo atua nos sistemas nervoso central e autônomo simpático, na preguiça funcional dos órgãos internos, favorecendo o raciocínio e a memória**

**Estimula o fígado e os intestinos e vitaliza o coração e o sistema circulatório**

**Favorece a defesa imunológica do organismo**

**Estimula o raciocínio lógico, melhora o autocontrole, favorecendo o equilíbrio e o otimismo**

Serviço Social e Ouvidoria

**O Cinza é uma Cor Neutra**

SADT/Exames

**O Laranja estimula o sistema respiratório e a fixação de cálcio**

**Possui ação antiespasmódica, alivia câibras e dores devidas à tensão e ao stress**

**Ajuda a remover repressões e inibições**

**Amplia a mente e a torna receptiva para novas ideias**

# Manutenção do 2º andar

Trabalho em equipe!





Antes  
e  
Depois

# PS Infantil apresenta: "Cantinho do Brincar" !



**Novo  
Espaço!**

**O PSI ganhou um espaço para as crianças brincarem e se distraírem enquanto aguardam atendimento (divisória antes não existia)!**

**O Cantinho do Brincar é um espaço pensado e criado para tornar o HRS um lugar mais humano e acolhedor para seus pequenos pacientes!!!**



# PS Infantil - Consulta



Antes  
e  
Depois



Uma savana inteira pra criançada!





# PS Infantil - Consulta



Antes  
e  
Depois



# PS Infantil - Consulta

Antes  
e  
Depois

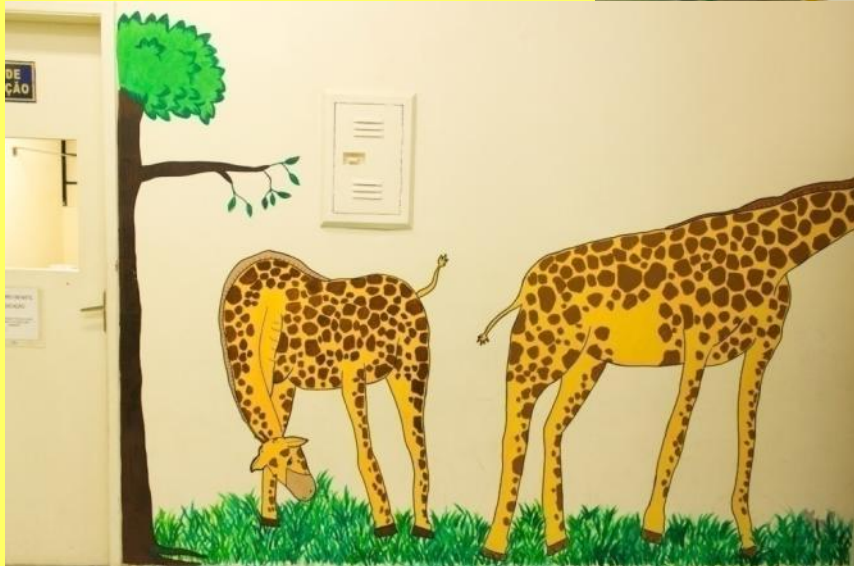

# PS Infantil - Sala de Raio X

Antes  
e  
Depois



# Serviço Social e Ouvidoria

Antes  
e  
Depois



**Árvore de mãos - funcionários e voluntários**



# SADT/Exames

Antes  
e  
Depois

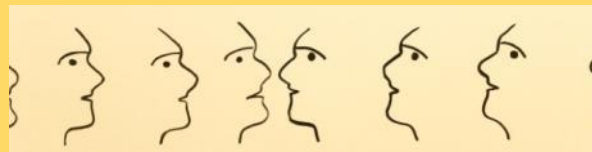

SERVIÇO

SOCIAL

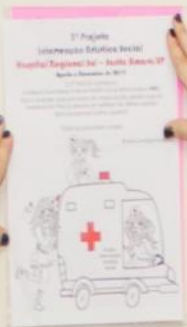

AVISO AOS PASSAGEIROS

ANTES DE SAÍR  
DO ELEVADOR, VERIFIQUE  
SE O MÓDULO DE CONTATOS  
PAROU CORRETAMENTE



Só mais um!

# 1º andar



**Aqui o movimento é grande!**

**Refeitório**

**Funcionários e pacientes em um mesmo espaço**

**Jardim da Paz: Mais um espaço novo!**

**Local de Paz e Reflexão para funcionários e acompanhantes**





Antes e depois

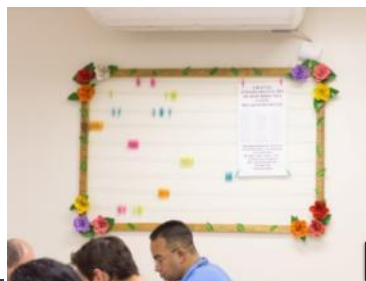

**Contribuição** das artistas:

**Pinturas: Leo Nascimento e Maria de Fátima Grangeiro Rodrigues - amigas queridas e talentosas!**

**Mural: Funcionária do refeitório HRS**

## Jardim da Paz

# 1º andar

**Mais um espaço novo!**

**Local de Paz e Reflexão para  
funcionários e  
acompanhantes**

**Área de descanso**



**Antes e depois**





# Quanto custou?

## PRESTAÇÃO DE CONTAS

Total arrecadado:  
**R\$ 3209,80**

Gastos gerais:  
**R\$ 1513,49**

POSCAS .....	R\$ 87,60
Jardim (vasos, mudas, azulejos, suportes, placa).....	R\$ 1159,80
Tinta acrílica verde.....	R\$ 11,10
Tinta Acrílica Amarela (galão).....	R\$ 100
Transporte.....	R\$ 85,10
Gráfica.....	R\$ 70,44

Gastos manutenção\*:  
(repasse ao HRS)  
**R\$ 1696,31**

2014.....	R\$ 1079,55
2015.....	R\$ 616,76

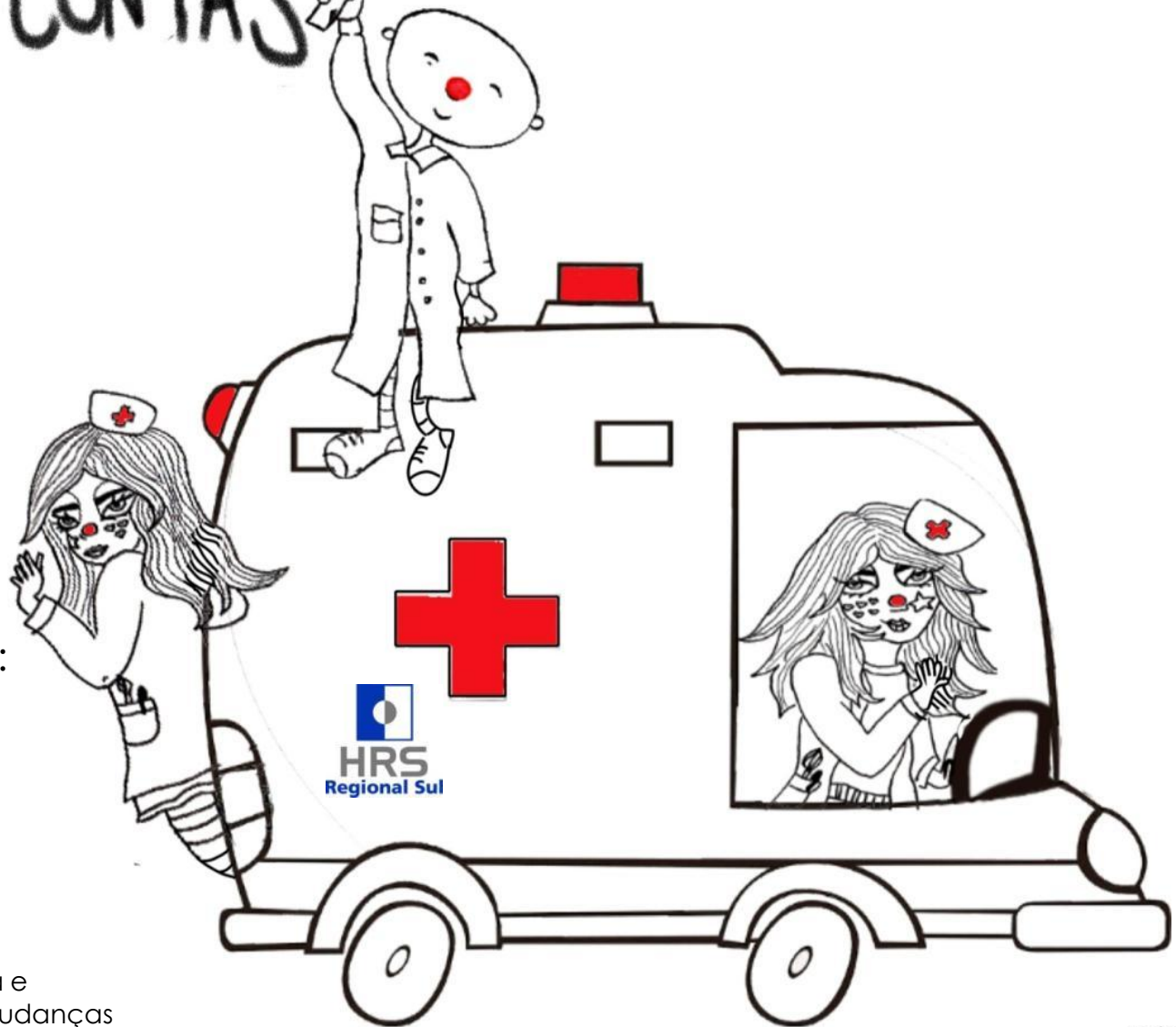

\* O repasse ao HRS destina-se à reforma e revitalização da entrada do hospital (mudanças estruturais de recepção e balcões de atendimento)



# Voluntariado em prol da Humanização





# Voluntariado em prol da Humanização



**Promoção do Voluntariado em parceria com trabalho de Humanização pré-existente**

**Inserção de jovens**

**Envolvimento de funcionários que buscam um ambiente de trabalho mais leve e agradável para melhor atender àqueles que usufruem de seus cuidados e serviços**



Projeto  
Intervenção  
Artística  
Social



Conferimos o presente Certificado a

*Todas as mãos amigas e parceiros!*

que ajudou de coração, mãos e vontade a Terceira Ação voluntária do **Projeto Intervenção Artística Social (PIAS)**, realizada no período de Julho a Dezembro de 2014 no **Hospital Regional Sul**, localizado na **Rua General Roberto Alves de Carvalho Filho, 270 – Santo Amaro/São Paulo – CEP: 04744-000**.

São Paulo, 10 de Dezembro de 2014.

A handwritten signature in black ink, appearing to read 'Gabriela Braga', written over a horizontal line.

**Gabriela Braga**  
Responsável PIAS

A handwritten signature in black ink, appearing to read 'Paula Grangeiro', written over a horizontal line.

**Paula Grangeiro**  
Responsável PIAS



**E aí?**

**Um hospital precisa ser branco?**



# Direção HRS x PIAS

**A direção do Hospital Regional Sul demonstrou muita coragem e ousadia na aprovação desse projeto**

**Projeto Voluntário, sem fins lucrativos, em um hospital Público!**

**Tal coragem mostrou a toda a sociedade que é possível mudar a realidade pré existente e transformar lugares, através da arte**

**Agradecemos à Diretoria e todos os funcionários do Hospital Regional Sul pela confiança em nós depositada!**





Paula Grangiro

30 anos, química e artista plástica, sonhadora e apaixonada pela arte de viver, doar e aprender

Pequenos gestos talvez não possam mudar o mundo, mas transformam lugares e pessoas, sejam eles quais forem!

Sabida Braga

33 anos, jornalista, mãe de três filhos, artista autodidata, apaixonada pelas cores e pelas questões sociais

**QUEM FAZ  
ACONTECER**

# Parcerias do Terceiro PIAS

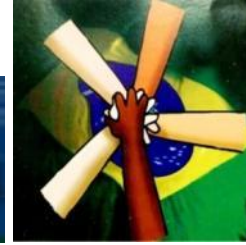

**Projetos de  
Inserção Social -  
Colégio Santa Maria**



# Agradecimentos

**Alunos** do Colégio Santa Maria sob o comando dos queridos Professor **Paulo Felipe** (Projeto Inserção Social) e Professor **Eduardo** (Coral), Coordenadora **Márcia Almirall** (doação de materiais de pintura - tintas, pincéis, bandejas de isopor e Cofrinho) e toda a **Comunidade Escolar** (pais e alunos que contribuíram com o Cofrinho); bem como a **APM** que disponibilizou a sala para receber as doações, e passou o cofrinho na feira do livro!

**Bianca Veiga** - Divulgação e arrecadação das doações em Campinas

**Larissa Sanchez** - Multimídia

**Mariana Bernardes** - Transporte das doações de Campinas para SP

**Leo Bernardes** e **Maria de Fátima Grangeiro Rodrigues** - Doação de telas para o refeitório

**Bruna Rico Vido** - fotos, caronas e muito mais!

**(Ex-)Funcionários** e **pacientes** do HRS - críticas, conversas, sugestões e apoio

**Funcionários da Manutenção** do HRS (Guima Consec) - Parceria e descontração no dia a dia

**Dr. Roberto** - Diretor do HRS

**Colaboradores, família e amigos** - Doações, incentivo, ajudantes de pintura e energias positivas!

E por último, mas não menos importante!

**Geraldo** (Manutenção) e **Maria Tereza Guimarães** (a querida Teka - Gestora de Articulação de Humanização do HRS) - apoio, credibilidade e total parceria. Desde o primeiro contato acreditaram no PIAS!



Terceiro

Projeto Intervenção Artística Social  
Hospital Regional Sul

2014



**Muito obrigada  
e até a próxima!**

**Gabriela Braga e Paula Grangeiro**

#PIAS  
#vemcomagente

# Projeto Intervenção Artística Social

## Divulgação, busca de parcerias, voluntários e doações

f Projeto Intervenção Artística Social



Projeto  
Intervenção  
Artística  
Social

Projeto  
Intervenção  
Artística Social  
Comunidade



Criar chamada para ação

Curtiu

Mensagem



**SOBRE** O Projeto Intervenção Artística Social é a idealização de um sonho que junta arte, voluntariado, harmonia, trocas e amor, muuuito amor.



924 curtidas

Direitos autorais e de propriedade intelectual sobre esta proposta/apresentação são exclusivos do PIAS, não sendo permitida sua utilização ou reprodução sem prévia autorização.

f [facebook.com/ProjetoPIAS](https://facebook.com/ProjetoPIAS)

(11) 9 8291-7617 / [gabrielbraga.pias@gmail.com](mailto:gabrielbraga.pias@gmail.com)

(21) 9 9447-3775 / [intervencaoartisticasocial@gmail.com](mailto:intervencaoartisticasocial@gmail.com)