

Organização do evento:

Instituto Adolfo Lutz - IAL – São Paulo – SP.

Programa de Pós Graduação - PPG, em Ciências da CCD/SES São Paulo.

Coordenadoria de Controle de Doenças - CCD/SES São Paulo.

Comissão Organizadora:

José Eduardo Tolezano – IAL - São Paulo/SP - Coordenador

Maria de Fátima Costa Pires – PPG CCD/SES – Vice – Coordenadora

Comissão Científica:

Roberto Mitsuyoshi Hiramoto – IAL – São Paulo/SP.

Helena Hilomi Taniguchi – IAL – São Paulo/SP.

Raul Borges Guimarães – UNESP – Presidente Prudente/SP.

José Ângelo Lauletta Lindoso – UNB/DF – IIERibas/SP.

Virgínia Bodelão Richini Pereira – IAL – Bauru/SP.

Comissão de Apoio:

José Eduardo de Raeffray Barbosa – IAL – São Paulo/SP.

Rodrigo Albergaria Réssio – IAL – São Paulo/SP.

Juliana Mariotti Guerra - IAL – São Paulo/SP.

Patrícia de Fátima Florêncio Henschel – IAL – Marília/SP.

Denise Maria Bussoni Bertollo – IAL – São José do Rio Preto/SP.

Eliana Bravo Calemes – IAL – Araçatuba/SP.

Lourdes A. Zampieri D'Andrea – IAL – Presidente Prudente/SP.

Secretaria:

Eleane La Rosa Garcia – Instituto Adolfo Lutz – São Paulo/SP.

Sandra Ferreira da Silva – Instituto Adolfo Lutz – São Paulo/SP.

Tirces Francine Guilherme Martins - Programa Pós Graduação CCD/SES/SP.

Carlos Roberto Elias - Instituto Adolfo Lutz – São Paulo/SP.

Divulgação:

Sylia Rehder – Coordenadoria de Controle de Doenças/SES – São Paulo – SP.

Cláudia Patara Saraceni - Instituto Adolfo Lutz – São Paulo/SP.

Público-alvo:

Gestores Saúde – Federal – SVS GT Leishmanioses; Estadual – SES/CCD / CVE-GVEs / SUCEN-SRs / IAL- Lab.

Central e CLRs Municipais – Municípios com classificação de transmissão de LV; Alunos de Pós Graduação

Pesquisadores e outros gestores de saúde.

SIMPÓSIO INTERNACIONAL

LEISHMANIOSE VISCERAL: DESAFIOS PARA O CONTROLE NO CONTEXTO DA DIVERSIDADE DE CENÁRIOS

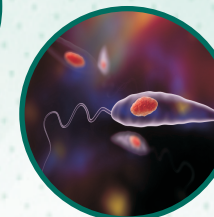

23 e 24 de abril

Teatro da Faculdade de Medicina da USP
Dr. Arnaldo, 455, São Paulo

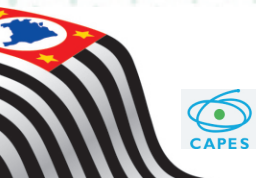

Secretaria da Saúde

Segunda-feira, 23 de abril de 2018

7h30 – 8h Recepção aos participantes

8h – 8h20 Abertura

David Everson Uip - Secretário de Saúde do Estado de São Paulo

Marcos Boulos - Coordenador da Coordenadoria de Controle de Doenças

Helio Hehl Caiaffa Filho - Diretor do Instituto Adolfo Lutz

Prof. Dr. Aluisio Augusto Cotrim Segurado - Chefe de Departamento de Moléstias Infecciosas e Parasitárias da FMUSP

8h20 – 11h40 Módulo 1: LV – Cenários Epidemiológicos e Situação Atual

- 8h20 - 9h LV Cenários Epidemiológicos e Desafios

Prof. Mauro Célio de Almeida Marzochi – INI Evandro Chagas – FIOCRUZ/RJ

- 9h - 9h40 Cenários da LV na América Latina.

Profa. Ana Nilce Silveira Maia-Elkhoury – Pan American Health Organization SisLeish/OPAS/OMS

- 9h40 - 10h20 Cenários Epidemiológicos da LV no Brasil

Prof. Lucas Edel Donato – GT-Leishmanioses – SVS/Ministério da Saúde

- 10h20 - 11h Cenários da LV em São Paulo e Reflexões sobre a vigilância e o controle

Prof. Osias Rangel – Sucen/SES - SP

- 11h - 11h40 Discussões

Presidente: Prof. Afonso Viviani – Divisão de Zoonoses/CVE/CCD/SES – SP

Moderadora: Profa. Helena Hilomi Taniguchi - Instituto Adolfo Lutz/CCD/SES – S.Paulo/SP

11h40 – 13h Intervalo

13h – 17h30 Módulo 2: Leishmaniose Visceral – Diversidades e Controle

- 13h - 13h40 Diversidade clínica e tratamento.

Prof. José Ângelo Lauletta Lindoso – Universidade Federal de Brasília - DF

- 13h40 - 14h20 Diversidade genética de Leishmania (Leishmania) infantum

Profa. Elisa Cupolillo – Instituto Oswaldo Cruz/FIOCRUZ – RJ

- 14h20 - 15h Dispersión reciente de la LV urbana en área de frontera – Proyecto IDRC en cono sur

Prof. Oscar Daniel Salomón – Instituto de Medicina Tropical – Misiones/Argentina

- 15h - 15h20 Intervalo

- 15h20 - 16h LV Vetor ou vetores? Capacidade vetorial e estratégias de controle

Prof. Cláudio Casanova – Sucen/SES – SP

- 16h - 16h40 Efetividade das Estratégias de Controle da LV no Brasil.

Prof. Guilherme L. Werneck – UERJ-UFRJ/Coord. Saúde Coletiva CAPES

- 16h40 - 17h20 Discussões

Presidente: Prof. José Eduardo Tolezano – Instituto Adolfo Lutz/CCD/SES – São Paulo/SP

Moderadoras: Profa. Virgínia B. Richini Pereira - Instituto Adolfo Lutz/CCD/SES – Bauru/SP

Profa. Caris Moroni Nunes - Faculdade de Medicina Veterinária /Unesp/Araçatuba

17h20 – 17h30 – Encerramento do dia

8h – 12h Módulo 3: Leishmaniose Visceral – Novas Ferramentas de Controle

- 8h - 8h20 Modelagem e Geotecnologias em estudos sobre as leishmanioses

Prof. Elivelton da Silva Fonseca – UNESP e UNOESTE/ Presidente Prudente/SP

- 8h20 - 9h The power of the pixel – A Thermodynamic Paradigm for Studying Disease Vectors' Habitat and Life Cycles Using NASA's Remote Sensing Data

Prof. Jeffrey C. Luvall - NASA senior research scientist – Alabama – USA

- 9h - 9h40 Geohealth – a geospatial surveillance and response system for vector borne diseases in the Americas

Profa. PRIXIA DEL MAR - Louisiana State University – Louisiana – USA

- 9h40 - 10h Discussões Palestras:

Prof. Jeffrey C. Luvall, Profa. PRIXIA DEL MAR e Prof. Elivelton da Silva Fonseca

- 10h - 10h40 Patologia Morfológica e Molecular Aplicadas à Inovação Diagnóstica e Vigilância da LV

Profa. Juliana Mariotti Guerra – Instituto Adolfo Lutz/CCD/SES – SP

- 10h40 - 11h20 Avanços no diagnóstico sorológico da LV

Profa. Ana Paula Salles Moura Fernandes – Universidade Federal de Minas Gerais

- 11h20 - 12h Discussões

Presidente: Prof. Raul B. Guimarães – Lab. Biogeografia e Geogr. da Saúde/UNESP/PPrudente – SP

Moderadoras: Profa. MR Donalísio Cordeiro – Dep. Saúde Coletiva – Fac. Medicina UNICAMP/Campinas – SP; Profa. Hiro Goto – Lab Soroepidemiologia / Instituto de Medicina Tropical/ USP – SP

12h – 13h20 – Intervalo

13h20 – 17h30 – Módulo 4: Leishmaniose Visceral – Outras Ações e Experiências

- 13h20 - 14h Tratamento – Diagnóstico e manejo do reservatório urbano vivendo entre nós (Vídeo Conferência – Università degli studi di Bari - Itália)

Prof. Filipe Dantas-Torres – Centro de Pesquisas Aggeu Magalhães/FIOCRUZ – PE

- 14h - 14h10 Discussões Palestra Prof. Filipe Dantas-Torres

- 14h10 - 14h50 Vacinas - Alternativas para o controle da LV no Brasil?

Profa. Ana Paula Salles Moura Fernandes – Universidade Federal de Minas Gerais.

- 14h50 - 15h10 Intervalo

- 15h10 - 15h50 Controle da LV canina: Vacinação e encoleiramento em Panorama/SP-Resultados

Prof. Rodrigo M. Soares – Dep. Med. Preventiva/Fac. Medicina Veterinária – USP - SP

- 15h50 - 16h30 Controle da LV canina: aprimoramento do diagnóstico e encoleiramento em Votuporanga/SP – Resultados.

Prof. Roberto Mitsuyoshi Hiramoto - Instituto Adolfo Lutz/CCD/SES – SP

Profa. Patrícia SS Matsumoto - Lab. Biogeografia e Geogr. da Saúde/UNESP/PPrudente – SP

- 16h30 - 17h10 Inovações tecnológicas para o diagnóstico e o controle da LV em Bauru/SP – Uma proposta para revisão do Programa de Vigilância e Controle?

Prof. José Eduardo Tolezano – Instituto Adolfo Lutz/CCD/SES – São Paulo – SP

- 17h10 - 17h40 Discussões

Presidente: Prof. Francisco Chiaravalotti Neto – Dep. Epidemiologia/ Fac. Saúde Pública-USP – SP

Moderadores: Profa. Suzi Perpétuo – Sucen/SES – São Paulo – SP; Prof. Élcio Sanchez Esteves Junior SECEZ – SMSaúde Votuporanga/SP.

17h40 – 18h – Encerramento do Simpósio