

Cenário atual da dengue: Oportunidade para a ação



Marcos Boulos
Coordenadoria de Controle de Doenças
CCD/SES-SP

CASOS DE DENGUE NO ESTADO DE SÃO PAULO

2015 – até 25/08/15

- **Notificados : 857.594**
- **Confirmados : 587.881**
- **Óbitos : 399**

**1/07/2015 a 25/08/2015
(novo ano dengue)**

- **Notificados : 10.032**
- **Confirmados : 2.475**

Alerta!

A transmissão se mantém em período interepidêmico.

Estado endêmico?



CLASSIFICAÇÃO DOS MUNICÍPIOS DO ESTADO DE SÃO PAULO DE ACORDO COM A INCIDÊNCIA

Ano dengue 2014 - 2015

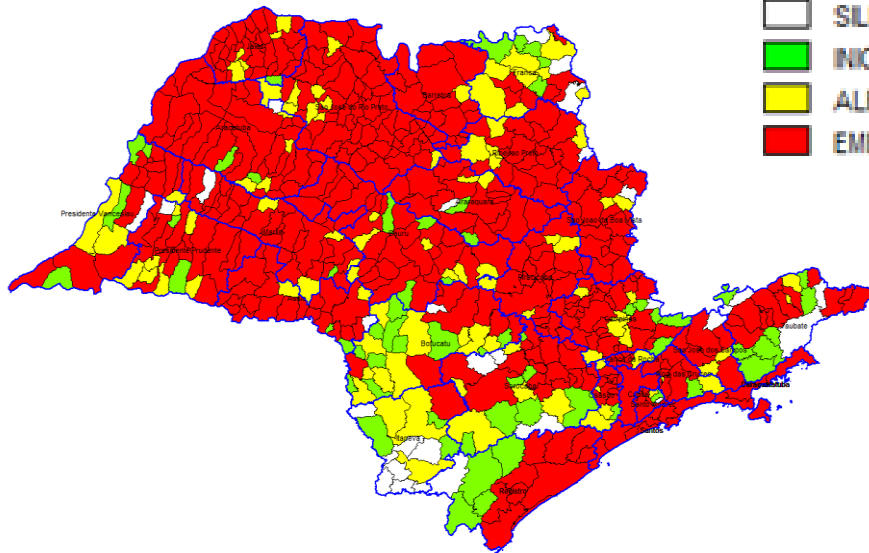

classificação

- SILENCIOSA
- INICIAL
- ALERTA
- EMERGÊNCIA

ano dengue 2015 - 2016
(a partir de 01/07/2015)

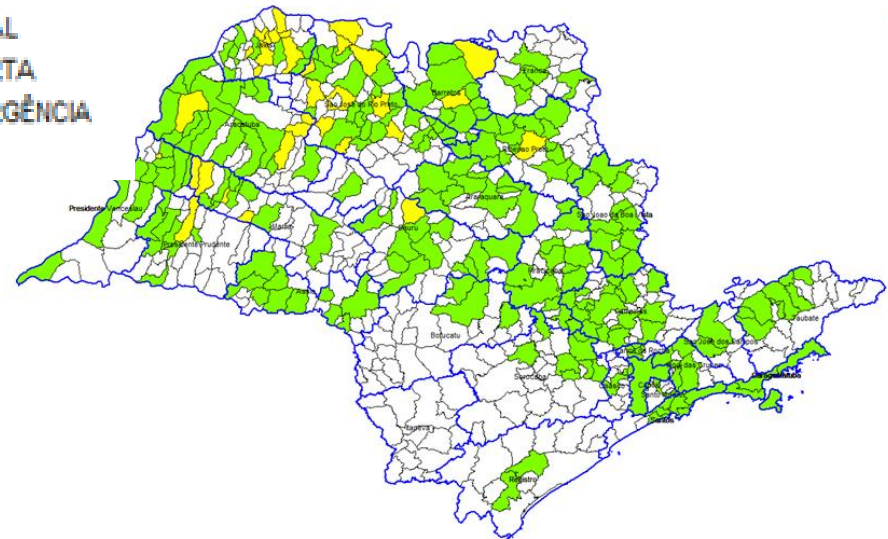

fase

- silenciosa
- inicial
- alerta

Alerta!

223 municípios com transmissão inicial

34 em alerta (segundo semestre de 2015)

POSITIVIDADE EM INÍCIO DO ANO DENGUE

Período: 6/7/2015 a 02/08/2015:

280 municípios enviaram amostras para análise no IAL
190 apresentam pelo menos 1 caso confirmado

No período, foram processados 1845 exames e a positividade geral foi de **48,7%**

(Fonte: Instituto Adolfo Lutz)

Alerta!

A quantidade de exames em período considerado interepidêmico e a positividade revelam manutenção da transmissão



SOROTIPOS CIRCULANTES NO ESP - 2015

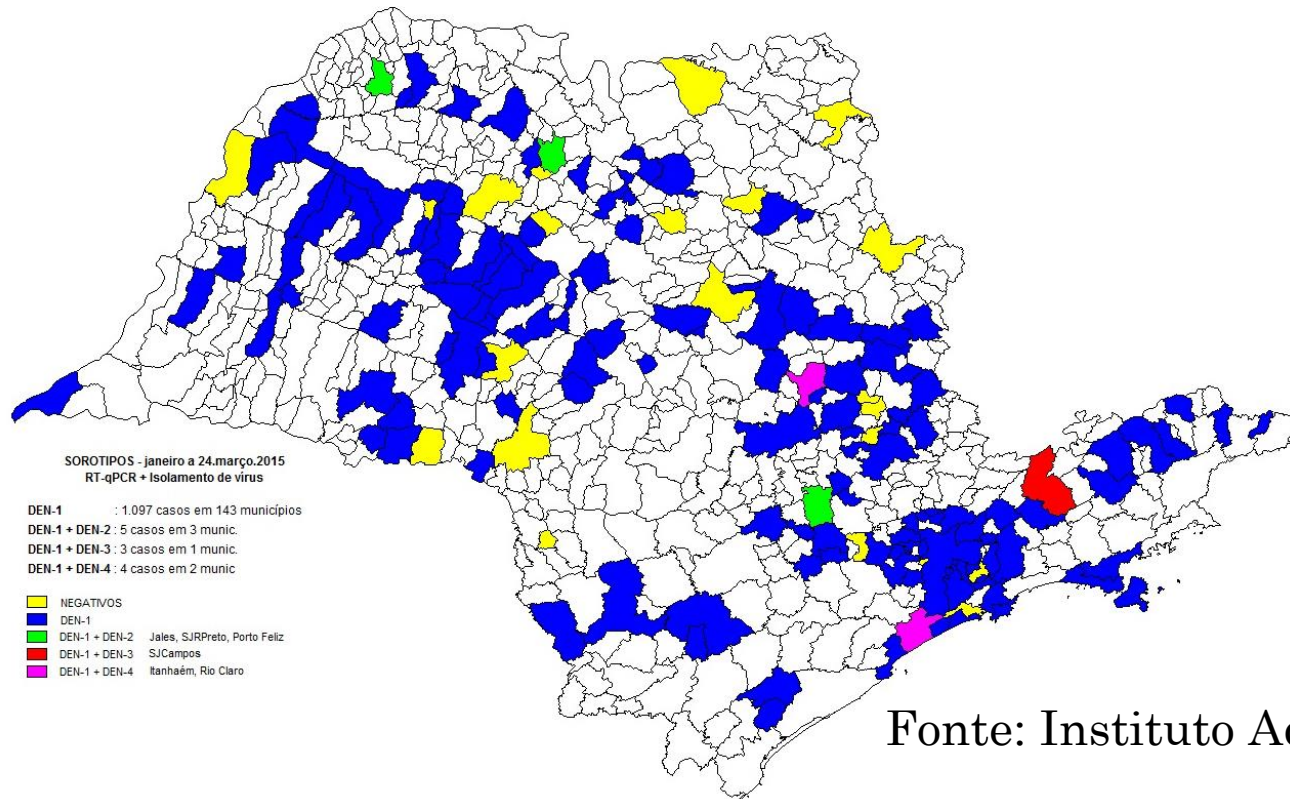

Fonte: Instituto Adolfo Lutz

Alerta!
Possível aumento do sorotipo 2

INTENSIFICAÇÃO DAS AÇÕES PARA O ENFRENTAMENTO DA DENGUE

Controle do vetor:

- Intensificar o controle de criadouros em bairros com elevada densidade do vetor.
- Intensificar a vistoria em imóveis de risco. (PE e Imov. Especiais).
- Atenção especial no controle do vetor a partir dos casos notificados.

Alerta!

É importante manter a densidade larvária baixa.
Menos vetor, menos dengue.



INTENSIFICAÇÃO DAS AÇÕES PARA O ENFRENTAMENTO DA DENGUE

Iniciar a organização da assistência:

- Treinamentos de profissionais de saúde e gestores.
- Novos protocolos para o atendimento de grupos vulneráveis (idosos/cardiopatas).

Alerta!

Em momento de transmissão sustentada, os esforços devem ser concentrados em evitar óbitos.



ORGANIZAÇÃO DA ASSISTÊNCIA

Capacitação de gestores para a Organização dos Serviços

- Fase 1 (28 a 29 de setembro de 2015) - Monitores/ Multiplicadores.
- Fase 2 (novembro de 2015) – Gestores.

Treinamento rápido em serviço

- Equipes do nível central e equipes de apoio regionais irão até os serviços de saúde nos municípios.

Reuniões com médicos e enfermeiros em espaços de entidades de classe (Cremesp/APM/Coren)

- Equipes do nível central e equipes de apoio regionais promoverão reuniões para atualização sobre abordagem e manejo clínico da dengue.



MATERIAL TÉCNICO E DE COMUNICAÇÃO SOCIAL

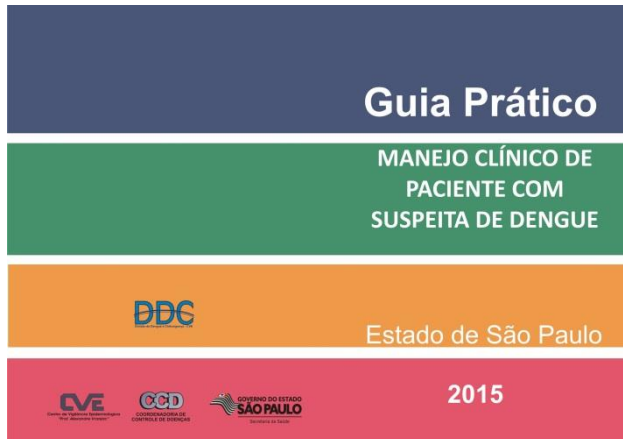

Disponível em: www.saude.sp.gov.br

OBRIGADO!



ccd@saude.sp.gov.br