

**Plano de Contingência do Estado de São Paulo  
para Infecção Humana pelo novo Coronavírus  
– SARS-CoV2 –**

**São Paulo  
abril de 2020**

**Secretaria de Estado da Saúde – SES-SP**

**Governo de Estado de São Paulo**

**João Dória**

**Secretaria de Estado da Saúde de São Paulo**

**José Henrique Germann Ferreira**

**Coordenadoria de Controle de Doenças**

**Paulo Rossi Menezes**

## **Equipe de Elaboração**

1. Coordenadoria de Controle de Doenças da Secretaria de Estado da Saúde (CCD/SES-SP):
  - a) Gabinete do Coordenador
  - b) Centro de Vigilância Epidemiológica “Prof. Alexandre Vranjac” (CVE/CCD/SES-SP): Diretoria Técnica, Centro de Informações Estratégicas em Vigilância em Saúde (Central/CIEVS), Divisão de Doenças de Transmissão Respiratória e Divisão de Infecção Hospitalar;
  - c) Centro de Vigilância Sanitária da Secretaria de Estado da Saúde (CVS/CCD/SES-SP);
  - d) Instituto Adolfo Lutz (IAL/CCD/SES-SP): Diretoria Técnica e Centro de Virologia;
2. Coordenadoria de Regiões de Saúde (CRS/SES-SP);
3. Coordenadoria de Serviços de Saúde (CSS/SES-SP):
  - a) Instituto de Infectologia Emílio Ribas (IER/SES-SP);
4. Coordenadoria de Gestão de Contratos de Serviços de Saúde (CGCSS/SES-SP);
5. Coordenadoria de Ciência, Tecnologia e Insumos Estratégicos de Saúde – CCTIES:
  - a) Instituto Butantã (IB/CCTIES/SES-SP)
6. Assessoria de Comunicação Social (SES-SP);
7. Hospital das Clínicas da Faculdade de Medicina da Universidade de São Paulo (HC – FMUSP);
8. Secretaria da Segurança Pública do Estado de São Paulo (SSP-SP);
9. Secretaria dos Transportes Metropolitanos do Estado de São Paulo;
10. Coordenadoria de Vigilância em Saúde do Município de São Paulo (COVISA);
11. Conselho de Secretários Municipais de Saúde do Estado de São Paulo (COSEMS-SP);
12. ANVISA/Coordenação Regional de Portos, Aeroportos e Fronteiras e Recintos Alfandegados de São Paulo (CRPAF-SP).

# **Plano de Contingência do Estado de São Paulo para a Infecção Humana pelo novo Coronavírus (SARS-CoV2)**

## **ESTRUTURA DE COMANDO**

### **Centro de Operações de Emergências em Saúde Pública Estadual – COE-SP da Secretaria de Estado da Saúde de São Paulo**

Diante da Emergência em Saúde Pública declarada pela Organização Mundial da Saúde, e para a promoção oportuna das articulações intersetoriais e intrasetoriais necessárias para a eficaz implementação das ações de prevenção, preparação e enfrentamento, a Secretaria de Estado da Saúde do Estado de São Paulo (SES-SP) constituiu o **Centro de Operações de Emergências em Saúde Pública Estadual – COE-SP**.

O COE-SP tem o objetivo de assessorar a Secretaria de Estado da Saúde na organização e normatização de ações de prevenção, vigilância e controle referentes à infecção humana pelo novo coronavírus (SARS-Cov-2) e é composto por representantes dos seguintes órgãos e instituições:

- A) Coordenadoria de Controle de Doenças (SES-SP);
  - 1) Centro de Vigilância Epidemiológica “Prof. Alexandre Vranjac”;
  - 2) Centro de Vigilância Sanitária ;
  - 3) Instituto Adolfo Lutz;
- B) Coordenadoria de Regiões de Saúde (SES-SP);
- C) Coordenadoria de Serviços de Saúde (SES-SP);
  - 1) Instituto de Infectologia Emílio Ribas ;
- D) Coordenadoria de Gestão de Contratos de Serviços de Saúde (SES-SP);
- E) Coordenadoria de Ciência, Tecnologia e Insumos Estratégicos de Saúde (SES-SP);
  - 1) Instituto Butantã;
- F) Assessoria de Comunicação Social (SES-SP);
- G) Hospital das Clínicas da Faculdade de Medicina da Universidade de São Paulo (SES-SP); ;
- H) Grupo de Resgate e Atenção às Urgências e Emergências – GRAU;
- I) Polícia Militar do Estado de São Paulo - SSP/PM-SP;
- J) Secretaria dos Transportes Metropolitanos do Estado de São Paulo;
- K) Secretaria de Estado da Educação;
- L) Secretaria da Administração Penitenciária;

- M) Secretaria da Casa Militar e Defesa Civil;
- N) Coordenadoria de Vigilância em Saúde do Município de São Paulo (COVISA);
- O) Conselho de Secretários Municipais de Saúde do Estado de São Paulo (COSEMS-SP);
- P) ANVISA - Escritório Regional - Coordenação Regional de Portos, Aeroportos e fronteiras e Recintos Alfandegários – CRPAF/ANVISA-SP;

A coordenação do COE-SP é exercida pela Coordenadoria de Controle de Doenças da Secretaria de Estado da Saúde (CCD/SES-SP), conforme Resolução SS-13 de 29/01/2020 publicada no DOE de 30/01/2020.

### **Centro de Contingência do Coronavírus**

A Resolução SS-27, de 13-3-2020, que dispõe sobre o Centro de Operações do Coronavírus e dá providências correlatas, resolve atribuir ao Centro de Contingência do Coronavírus, instituído pelo Governo do Estado em 26-02-2020, a responsabilidade de auxílio no monitoramento e planejamento das ações contra a propagação do novo coronavírus, junto à Secretaria de Estado da Saúde, a quem compete a organização e normatização de ações de prevenção, vigilância e controle referentes à infecção humana pelo coronavírus.

O Centro de Contingência do Coronavírus, é presidido pelo Infectologista David Everson Uip, sob a supervisão do Secretário de Estado da Saúde e este Centro terá suas operações limitadas ao tempo em que persistirem os eventos relacionados ao Coronavírus. A composição do Centro de Contingência foi estruturada com profissionais de notório saber:

- a) José Henrique Germann Ferreira, Secretário de Estado da Saúde
- b) Edison Tayar, , Secretário Executivo da Secretária de Estado da Saúde
- c) David Everson Uip, - Coordenador do Centro de Contingência do Coronavírus
- d) Marcos Boulos - Assessor Especial de Doenças Infectocontagiosas
- e) Dimas Tadeu Covas - Instituto Butantan
- f) Luiz Carlos Pereira Júnior - Instituto de Infectologia Emílio Ribas
- g) Paulo Rossi Menezes,- Coordenador da Coordenadoria de Controle de Doenças - CCD
- h) Helena Keico Sato - Diretora do Centro de Vigilância Epidemiológica
- i) Luiz Fernando Aranha Camargo,- Hospital Israelita Albert Einstein
- j) Carlos Magno Castelo Branco Fortaleza,- Hospital das Clínicas de Botucatu
- k) Benedito Antonio Lopes da Fonseca - Faculdade de Medicina de Ribeirão Preto
- l) Esper Georges Kallas - Faculdade de Medicina da USP

m) Rodrigo Nogueira Angerami,- Hospital das Clínicas da UNICAMP

n) Beatriz Helena Carvalho Tess – Faculdade de Medicina da USP

o) Carlos Roberto Ribeiro de Carvalho – Instituto do Coração – HC/FMUSP

Poderão ser incorporados outros profissionais de notório saber ou de órgãos da Secretaria de Estado da Saúde, quando necessário .

## Introdução

Em 31 de dezembro de 2019, o escritório nacional da Organização Mundial de Saúde (OMS), na China, foi informado sobre a ocorrência de casos de pneumonia de etiologia desconhecida na cidade de Wuhan, Província de Hubei. Em 09 de janeiro, houve a divulgação da detecção de um novo coronavírus (SARS-CoV2) em um paciente hospitalizado com pneumonia em Wuhan. Desde então, casos da doença têm sido registrados em outras cidades da China e em outros países.

A avaliação de risco da OMS, a partir de 27/01/2020, classifica a evolução deste evento como de Risco Muito Alto para a China e, de Alto Risco para o nível regional e global.

Em 30/01/2020, a OMS declarou o surto de Doença Respiratória Aguda pelo COVID-19 como uma Emergência de Saúde Pública de Importância Internacional (ESPII). Assim, todos os países devem estar preparados para conter a transmissão do vírus e prevenir a sua disseminação, por meio de vigilância ativa com detecção precoce, isolamento e manejo adequados dos casos, investigação/monitoramento dos contatos e notificação oportuna<sup>(3)</sup>.

### Antecedentes

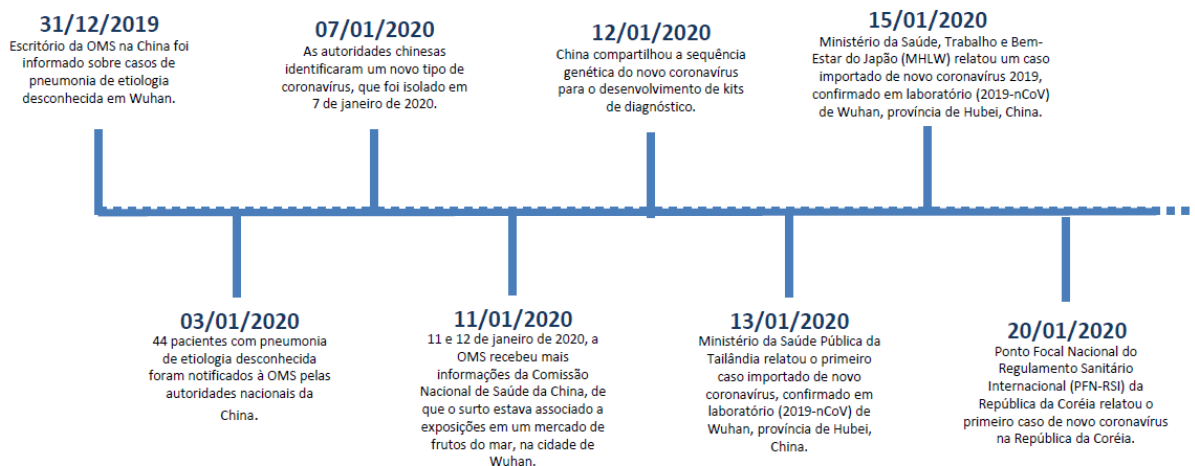

FONTE: Boletim Epidemiológico | Secretaria de Vigilância em Saúde | Ministério da Saúde 2 Volume 51 | Nº 04 | Jan. 2020

## Coronavírus

Os coronavírus são vírus presentes em animais, incluindo camelos, gatos e morcegos e, alguns deles, em humanos, e podem causar desde resfriado comum até doenças mais graves tais como Middle East Respiratory Syndrome (MERS-CoV) and Severe Acute Respiratory Syndrome (SARS-CoV2).

O SARS-CoV2 é um novo coronavírus que ainda não havia sido identificado em humanos. O quadro clínico da Doença Respiratória Aguda pelo SARS-CoV2 não está descrito completamente, e ainda não está bem estabelecido seu padrão de letalidade, mortalidade, infectividade e transmissibilidade, assim como sua disseminação entre pessoas. Os sintomas podem aparecer de dois a 14 dias após a exposição. Até o momento, não há informação suficiente e fundamentada sobre o período de transmissibilidade. A suscetibilidade é geral. O espectro clínico da infecção por coronavírus é muito amplo, podendo variar de um simples resfriado até uma pneumonia grave.

Os sinais e sintomas clínicos referidos são principalmente respiratórios. O paciente pode apresentar febre, tosse e dificuldade para respirar.

O quadro clínico inicial da doença é a síndrome gripal, e inicialmente foi recomendada a investigação de histórico de viagem à China ou contato próximo com pessoas que tenham viajado para a China.

As características clínicas podem ser similares àquelas causadas por outros vírus respiratórios, que também ocorrem sob a forma de surtos e, eventualmente, circulam ao mesmo tempo, tais como influenza, parainfluenza, rinovírus, vírus sincicial respiratório, adenovírus, outros coronavírus, entre outros.

Relatos preliminares quanto às complicações observadas nos 44 pacientes iniciais com pneumonia foram síndrome respiratória aguda grave - SRAG (29%), lesão cardíaca aguda (12%) e infecção secundária (10%). Treze (32%) pacientes foram admitidos em uma UTI e seis (15%) morreram.

O diagnóstico laboratorial é realizado com a coleta da secreção da nasofaringe (SNF). Considerando novos vírus ou novos subtipos virais em processos pandêmicos, esta coleta pode ser realizada até o 7º dia do início dos sintomas (preferencialmente, até o 3º dia). O diagnóstico laboratorial específico para Coronavírus inclui as seguintes técnicas: detecção do genoma viral por meio das técnicas de RT-PCR em tempo real e sequenciamento parcial ou total do genoma viral. No Brasil, os Centros de Referência para o vírus influenza (NIC, do inglês *Nacional Influenza Center*), farão o RT-PCR em tempo real e o sequenciamento, em parceria com laboratórios da rede do Ministério da Saúde.



Até o momento, não há medicamento específico para o tratamento da Doença Respiratória Aguda pelo SARS-CoV2. No entanto, medidas de suporte devem ser implementadas.

O Plano de Contingência Estadual para a Doença Respiratória Aguda pelo SARS-CoV2, elaborado e atualizado em consonância com o Plano de Contingência Nacional que define o nível de resposta e a estrutura de comando correspondente, em cada esfera e nível de complexidade, apresenta os aspectos relacionados à gestão do surto implicando no estabelecimento de compromissos, cadeia de comando, estruturas, organização de serviços para a execução e acompanhamento de ações planejadas de resposta proporcional e restrita aos riscos.

### **Níveis de Resposta**

O plano é composto por três níveis de resposta: Alerta, Perigo Iminente e Emergência em Saúde Pública. Cada nível é baseado na avaliação do risco do SARS-CoV2 afetar o Brasil e o seu impacto na saúde pública e particularmente no Estado de São Paulo -ESP. Até o momento, fatos e conhecimentos sobre o SARS-CoV2 disponíveis são limitados. O risco será avaliado e revisto periodicamente, tendo em vista o desenvolvimento de conhecimento científico e situação em evolução, para garantir que o nível de resposta seja ativado e as medidas correspondentes sejam adotadas.

➤ **Nível de resposta: Alerta**

Corresponde a uma situação em que o risco de introdução do SARS-CoV2 no Brasil seja elevado e não apresente casos suspeitos.

➤ **Nível de resposta: Perigo Iminente**

Corresponde a uma situação em que há confirmação de caso suspeito.

➤ **Nível de resposta: Emergência de Saúde Pública de Importância Nacional (ESPIN)**

Corresponde a uma situação em que há confirmação de transmissão local do primeiro caso de COVID-19, no território nacional, com declaração de ESPIN.

O Plano de Contingência do Estado de São Paulo foi formulado segundo três eixos:

- **Eixo 1 - Vigilância em Saúde;**
- **Eixo 2 - Assistência à Saúde e**
- **Eixo 3 - Comunicação.**

## **EIXO 1 - VIGILÂNCIA EM SAÚDE**

### **1. Vigilância Epidemiológica**

#### **Objetivo Geral:**

- Orientar o Sistema Estadual de Vigilância em Saúde e a Rede de Serviços de Atenção à Saúde do SUS para atuação na identificação, notificação, investigação e manejo oportuno de casos suspeitos de Doença Respiratória Aguda pelo SARS-CoV2, de modo a evitar e/ou mitigar os riscos de transmissão sustentada no território estadual e nacional.

#### **Objetivos Específicos:**

- Atualizar periodicamente o SUS com base nas evidências técnicas e científicas nacionais e/ou internacionais;
- Evitar transmissão do vírus para profissionais de saúde, contatos próximos e população em geral;
- Evitar que os casos confirmados evoluam para o óbito, por meio de suporte clínico;
- Orientar sobre a conduta frente aos contatos próximos;
- Acompanhar a tendência da morbidade e da mortalidade associadas à doença;
- Monitorar as cepas dos vírus respiratórios que circulam nas regiões do estado;
- Produzir e disseminar informações epidemiológicas;
- Fortalecer as ações relativas ao enfrentamento de casos isolados e surtos de Doença Respiratória Aguda pelo SARS-CoV2, junto aos Grupos de Vigilância Epidemiológica e às Secretarias Municipais de Saúde.

### **1.1 DEFINIÇÕES E OBSERVAÇÕES**

#### **1.1.1 Definições de Casos Operacionais**

## **A. CASO SUSPEITO DE DOENÇA PELO CORONAVÍRUS 2019 (COVID-19)**

**DEFINIÇÃO 1:** SÍNDROME GRIPAL (SG): indivíduo com quadro respiratório agudo, caracterizado por sensação febril ou febre, mesmo que relatada, acompanhada de tosse OU dor de garganta OU coriza OU dificuldade respiratória.

- EM CRIANÇAS (MENOS DE 2 ANOS DE IDADE): considera-se também obstrução nasal, na ausência de outro diagnóstico específico.
- EM IDOSOS: a febre pode estar ausente. Deve-se considerar também critérios específicos de agravamento como síncope, confusão mental, sonolência excessiva, irritabilidade e inapetência.

**DEFINIÇÃO 2:** SÍNDROME RESPIRATÓRIA AGUDA GRAVE (SRAG): Síndrome Gripal que apresente: dispneia/desconforto respiratório OU Pressão persistente no tórax OU saturação de O<sub>2</sub> menor que 95% em ar ambiente OU coloração azulada dos lábios ou rosto.

- EM CRIANÇAS: além dos itens anteriores, observar os batimentos de asa de nariz, cianose, tiragem intercostal, desidratação e inapetência.

## **B. CASO CONFIRMADO DE DOENÇA PELO CORONAVÍRUS 2019 (COVID-19)**

**POR CRITÉRIO LABORATORIAL:** caso suspeito de SG ou SRAG com teste:

- Biologia molecular (RT-PCR em tempo real, detecção do vírus SARS-CoV2): com resultado detectável para SARS-CoV2. Amostra clínica coletada, preferencialmente até o sétimo dia de início de sintomas.
- Imunológico (teste rápido ou sorologia clássica para detecção de anticorpos para o SARS-CoV2): com resultado positivo para anticorpos IgM e/ou IgG. Em amostra coletada após o sétimo dia de início dos sintomas.

**POR CRITÉRIO CLÍNICO-EPIDEMIOLÓGICO:** caso suspeito de SG ou SRAG com: Histórico de contato próximo ou domiciliar, nos últimos 7 dias antes do aparecimento dos sintomas, com caso confirmado laboratorialmente para COVID-19 e para o qual não foi possível realizar a investigação laboratorial específica.

## **C. CASO DESCARTADO DE DOENÇA PELO CORONAVÍRUS 2019 (COVID-19)**

Caso suspeito de SG ou SRAG com resultado laboratorial negativo para CORONAVÍRUS (SARS-COV-2 não detectável pelo método de RT-PCR em tempo real), considerando a oportunidade da coleta OU confirmação laboratorial para outro agente etiológico.

### **FEBRE:**

Considera-se febre temperatura acima de 37,8°

Alerta-se que a febre pode não estar presente em alguns casos como por exemplo: em pacientes jovens, idosos, imunossuprimidos ou que em algumas situações possam ter

utilizado medicamento antitérmico. Nessas situações, a avaliação clínica deve ser levada em consideração e a decisão deve ser registrada na ficha de notificação. Considerar a febre relatada pelo paciente, mesmo não mensurada.

#### **D. CONTATO PRÓXIMO DE CASOS SUSPEITOS OU CONFIRMADOS DE COVID-19:**

- Uma pessoa que teve contato físico direto (por exemplo, apertando as mãos);
- Uma pessoa que tenha contato direto desprotegido com secreções infecciosas (por exemplo, gotículas de tosse, contato sem proteção com tecido ou lenços de papel usados e que contenham secreções);
- Uma pessoa que teve contato frente a frente por 15 minutos ou mais e a uma distância inferior a 2 metros;
- Uma pessoa que esteve em um ambiente fechado (por exemplo, sala de aula, sala de reunião, sala de espera do hospital etc.) por 15 minutos ou mais e a uma distância inferior a 2 metros;
- Um profissional de saúde ou outra pessoa que cuide diretamente de um caso de COVID-19 ou trabalhadores de laboratório que manipulam amostras de um caso de COVID-19 sem Equipamento de Proteção Individual (EPI) recomendado, ou com uma possível violação do EPI;
- Um passageiro de uma aeronave sentado no raio de dois assentos de distância (em qualquer direção) de um caso confirmado de COVID-19; seus acompanhantes ou cuidadores e os tripulantes que trabalharam na seção da aeronave em que o caso estava sentado.

#### **E. CONTATO DOMICILIAR DE CASO SUSPEITO OU CONFIRMADO DE COVID-19:**

- Uma pessoa que resida na mesma casa/ambiente. Devem ser considerados os residentes da mesma casa, colegas de dormitório, creche, alojamento etc.

### **TRANSMISSÃO LOCAL E COMUNITÁRIA: Atualização**

A) TRANSMISSÃO LOCAL DO COVID-19 Ocorrência de caso autóctone com vínculo epidemiológico a um caso confirmado identificado.

As áreas com transmissão local serão atualizadas e disponibilizadas no site do Ministério da Saúde, disponível em: [saude.gov.br/listacorona](https://saude.gov.br/listacorona).

B) TRANSMISSÃO COMUNITÁRIA DO COVID-19 Ocorrência de casos autóctones sem vínculo epidemiológico a um caso confirmado, em área definida,

OU

- Se for identificado um resultado laboratorial positivo sem relação com outros casos na iniciativa privada ou na rotina de vigilância de doenças respiratórias ( ver quadro)

OU

- A transmissão se mantiver por 5 (cinco) ou mais cadeias de transmissão.

## **NOTIFICAÇÃO E REGISTRO**

A Doença Respiratória Aguda pelo SARS-CoV2 é uma potencial Emergência de Saúde Pública de Importância Internacional (ESPII), segundo anexo II do Regulamento Sanitário Internacional. Sendo, portanto, um evento de saúde pública de **notificação imediata (24h)**.

Os casos de COVID19 a partir do dia 27/03/20 deverão ser notificados por meio do e-SUS-VE.

Os casos que atendem a definição de caso de Síndrome Respiratória Aguda Grave SRAG e os óbitos devem ser notificados no Sistema de Informação da Vigilância Epidemiológica da Gripe (SIVEP – Gripe).

## **RESPONSABILIDADES E COMPETÊNCIAS**

- Manter a vigilância ativa para detectar, investigar, manejar e notificar casos potencialmente suspeitos da Doença Respiratória Aguda pelo SARS-CoV2;
- Participar do COE-SP e colaborar no desenvolvimento de ações integradas com outros setores da saúde e além dos da saúde para resposta coordenada ao evento;
- Produzir e disseminar informações epidemiológicas;
- Identificar e responder a situações inusitadas;
- Acompanhar, assessorar e apoiar se necessário as ações de monitoramento e investigação desenvolvidas pelos GVE e municípios;
- Monitorar e avaliar a evolução do surto e o impacto das medidas implementadas.

## **AÇÕES**

- Monitorar indicadores de dispersão geográfica, de intensidade, de impacto e de tendência;
- Atualizar protocolos de notificação, investigação, assistência e monitoramento de casos e contatos;
- Adequar os instrumentos e fluxos para notificação, monitoramento e registro de informações;
- Avaliar a gravidade do evento sobre a saúde da população;
- Assessorar os GVE e os municípios na investigação de casos e de surtos;
- Avaliar as características do surto e os instrumentos usados na avaliação;

- Realizar detecção, notificação e investigação oportunas de formas graves da Doença Respiratória Aguda pelo SARS-CoV2, em aglomerados incomuns de síndrome gripal, doença respiratória ou morte;
- Monitorar as doenças respiratórias por meio das internações hospitalares e óbitos registrados no Sistema de Informações de Mortalidade;
- Desenvolver sistemas de monitoramento para coletar dados clínicos, virológicos e epidemiológicos sobre as tendências da infecção;
- Apoiar as ações de monitoramento e investigação desenvolvidas pelos GVE e municípios;
- Propor ações de educação em saúde pública, inclusive aos viajantes, referentes à promoção, prevenção e controle da doença.

### **CENSO COVID-19**

A Resolução SS-42, de 30-3-2020, reitera a determinação de que TODOS OS HOSPITAIS DO ESTADO DE SÃO PAULO, integrantes ou não do Sistema Único de Saúde – SUS/SP, públicos e privados, são obrigados a enviar diariamente, os dados consolidados, referente aos casos suspeitos e confirmados de Covid-19 (Novo Coronavírus), no link <http://censocovid19.saude.sp.gov.br/>

As Informações de pacientes internados, total de casos e leitos deverão levar em consideração todos os casos até o momento do preenchimento do informe no CENSO COVID-19.

As informações de casos novos e desfecho/saída deverão ser referentes ao período de coleta da 00 hora às 23 horas e 59 minutos do dia anterior. O instrutivo de preenchimento está disponível no site do CENSO COVID-19. Em caso de dúvida sobre o CENSO COVID-19, os telefones disponíveis são: 3065-4847 / 3065-4842 / 3065-4845 ou via Whatsapp para (11) 98341-1612 ou email: [censocovid19@saude.sp.gov.br](mailto:censocovid19@saude.sp.gov.br)

### **MARCOS LEGAIS**

- OMS. Regulamento Sanitário Internacional – RSI de 2005.
- Portaria de Consolidação Nº 04, anexo V, capítulo I, seção I.
- Capítulo IV, Seção I, Artigo 15 da Lei nº 8.080 de 19 de setembro de 1990.
- Decreto nº 7.616 de 17 de novembro de 2011 que dispõe sobre a declaração de Emergência em Saúde Pública de Importância Nacional - ESPIN.
- Portaria nº 3.252 de 22 de dezembro de 2009. DOU-245 pg-65-69 seção 1 de 23.12.09 Aprova as diretrizes para execução e financiamento das ações de Vigilância em Saúde pela União, Estados, Distrito Federal e Municípios e dá outras providências.

- Resolução SS 13 de 29/01/2019. Nº 20-DOE- Seção1-p.50. Institui o Centro de Operações de emergências em Saúde Pública Estadual (COE-SP) da Secretaria de Estado da Saúde de São Paulo.
- Portaria n. 188 de 3 de fevereiro de 2020. Declara emergência em Saúde pública de importância Nacional (ESPIN) em decorrência da Infecção Humana pelo novo coronavírus (2019-nCoV);
- Lei n. 13.979 de 06 de fevereiro de 2020. Dispõe sobre as medidas para enfrentamento da emergência de saúde pública de importância internacional decorrente do coronavírus responsável pelo surto de 2019.
- Resolução SS-26, de 13-3-2020. Designa os representantes do Centro de Operações de Emergências em Saúde Pública Estadual – COE-SP.
- Resolução SS-27, de 13-3-2020. Dispõe sobre o Centro de Operações do Coronavírus e dá providências correlatas.
- Resolução SS-42, de 30-3-2020, que estabelece a obrigatoriedade, a todos os hospitais públicos e privados do Estado de São Paulo, de envio de dados, diariamente, referentes aos casos suspeitos e confirmados de COVID-19 (Novo Coronavírus), e dá providências correlatas.

## **2. VIGILÂNCIA EM SAÚDE DOS PONTOS DE ENTRADA**

As ações de vigilância epidemiológica e sanitária em portos, aeroportos, fronteiras e recintos alfandegados (PAF) são de competência da Agência Nacional de Vigilância Sanitária – ANVISA (Lei 9,782 de 26/01/99) e são atualizadas de acordo com novas Portarias editadas pela ANVISA.

Essas atividades visam proteger e promover a saúde da população, buscando a garantia da segurança sanitária de produtos e serviços nos terminais de passageiros e cargas, entrepostos estações aduaneiras, meios e vias de transportes aéreos, marítimos, fluviais, lacustres e terrestres do País.

Os principais pontos de entrada identificados no estado de São Paulo são: o Aeroporto Internacional de Guarulhos, Aeroporto Internacional de Viracopos (Campinas), Porto de Santos e Porto de São Sebastião.

As atividades previstas no Plano de Contingência foram discutidas e acordadas com a Coordenação Regional de portos, aeroportos, fronteiras e recintos alfandegados de São

Paulo e que poderão ser alteradas de acordo com novas normativas da ANVISA.

## **AEROPORTOS**

Os aeroportos contam com Plano de Contingência para Evento de Saúde Pública de Interesse Internacional, implementado e atualizado.

Na identificação de um caso suspeito de infecção humana pelo SARS-CoV2 dentro de aeronave são desencadeadas as seguintes ações:

- ✓ A aeronave pousa, mas não pode iniciar o desembarque;
- ✓ A companhia aérea é orientada para manter todos os passageiros sentados e durante todo o atendimento, para que seja mantida o sistema de climatização operante;
- ✓ ANVISA solicita ao Centro de Operações de Emergência – COE a presença do posto médico a bordo para avaliação do passageiro em conjunto com a Autoridade Sanitária;
- ✓ Se o médico e a ANVISA descartarem o caso a bordo, o desembarque dos passageiros é liberado;
- ✓ Caso a suspeita seja mantida, o passageiro doente é removido para o hospital de referência. A ANVISA utiliza o instrumento simplificado para coleta de dados dos contactantes para transmissão por gotícula (duas fileiras anteriores e posteriores em relação ao assento do caso suspeito). Orienta os passageiros a bordo.
- ✓ A ANVISA fiscaliza a desinfecção da aeronave, manejo de resíduos e esgotamento de efluentes.
- ✓ A ANVISA notifica o caso à Secretaria de Saúde do Estado (plantão CIEVS/CVE), Ministério da Saúde e Gerência de Infra-Estrutura, Meios de Transporte e Viajantes/GIMTV/ANVISA.
- ✓ A Central/CIEVS desencadeia a notificação aos GVE ou município de residência do passageiro.
- ✓ A Central/CIEVS solicita a lista do voo para ANVISA para avaliar e orientar os contatos e comunicar os GVE e municípios onde residem esses passageiros.₂

### **A) Aeroporto Internacional de Guarulhos**

Hospital de Referência: Hospital Geral de Guarulhos (HGG). Os casos mais graves serão transferidos para o Instituto Emílio Ribas de São Paulo.

### **B) Aeroporto Internacional de Viracopos - Campinas**

Hospital de Referência: Hospital de Referência para viajantes com suspeita de infecção pelo SARS-CoV2 de detectados no aeroporto: Complexo Hospitalar Ouro Verde do



município de Campinas. Os casos mais graves serão transferidos para o Hospital das Clínicas da UNICAMP.

## **PORTOS**

Na identificação de um caso suspeito de infecção humana pelo SARS-CoV2 dentro de navios são desencadeadas as seguintes ações:

- ✓ O navio não recebe autorização para operar e ninguém pode desembarcar;
- ✓ A ANVISA e a vigilância epidemiológica da SES e do município sobem a bordo para inspecionar a embarcação e avaliar o paciente;
- ✓ Caso a suspeita seja mantida, o passageiro ou tripulante é removido para um hospital de referência;
- ✓ O navio não recebe a Livre Prática (autorização para operar) e a tripulação e os passageiros ficam impedidos de desembarcar;
- ✓ Se o caso for confirmado, a ANVISA e a vigilância epidemiológica da SES e do município fazem uma avaliação sobre o procedimento com a tripulação e os passageiros que ficaram a bordo.
- ✓ No caso de navios que já haviam iniciado a operação quando o caso suspeito apareceu, a ANVISA manda suspender a operação do navio e os tripulantes devem ficar a bordo;
- ✓ Nesse caso, deve ser investigado se o tripulante suspeito já havia descido do navio para que a vigilância epidemiológica realize a investigação de possíveis contatos.

Em todas as situações de casos suspeitos encaminhados para o serviço hospitalar, a confirmação ou descarte definitivo da suspeita é feita pelo serviço de saúde e pela vigilância epidemiológica.

### **A) Porto de Santos**

- 1) Hospitais de Referência: Emílio Ribas II (crianças acima de 10 anos).
- 2) Qualquer atipicidade que for identificada na Declaração Marítima de Saúde ou no medical long book do navio, não será fornecida a Livre Prática e a ANVISA e vigilância epidemiológica do município serão comunicadas.

### **B) Porto de São Sebastião**

Hospital de Referência: Hospital de Clínicas de São Sebastião.

## **3. DIAGNÓSTICO LABORATORIAL**

O Instituto Adolfo Lutz atua na promoção da saúde no Estado de São Paulo, e como Laboratório Central de Saúde Pública, credenciado pelo Ministério da Saúde, juntamente com seus doze Laboratórios Regionais, sediados em municípios estratégicos do Estado, desempenha papel fundamental no Sistema de Vigilância em Saúde do estado.

Para enfrentamento do surto de Doença Respiratória Aguda pelo 2019-nCoV, o Instituto Adolfo Lutz implantou o diagnóstico do 2019-nCoV, sendo possível identificar rapidamente a entrada do agente no país e subsidiar tomadas decisões no âmbito da Secretaria de Estado da Saúde.

Estão envolvidas no diagnóstico do 2019-nCoV, as seguintes áreas do Instituto Adolfo Lutz:

- O Núcleo de Vírus Respiratórios, do Centro de Virologia, que corresponde a um dos Centros Nacionais de Influenza (NIC) da OPAS, responsável por identificar o 2019-nCoV pela técnica de PCR em Tempo Real, segundo protocolo recomendado pela OMS;
- O Laboratório Estratégico do Instituto Adolfo Lutz (LEIAL), do Centro de Procedimentos Interdisciplinares que, por sua atribuição em desenvolver e implantar métodos laboratoriais de alta complexidade para o diagnóstico de doenças infecciosas, está preparado para realizar as análises metagenômicas para o 2019-nCoV;
- O Centro de Patologia, que atua em diagnósticos de doenças neoplásicas e infecciosas com a realização de exames histopatológico, imuno-histoquímico e biomolecular, além de pesquisas de marcadores biológicos e moleculares em amostras de humanos e animais fixados em formalina.

Com vistas ao diagnóstico laboratorial 2019-nCoV, o Instituto Adolfo Lutz elaborou o “Protocolo laboratorial para a coleta, acondicionamento e transporte de amostras biológicas para investigação do novo coronavírus (2019 – nCoV)” com o objetivo de orientar a realização de coleta, acondicionamento/conservação e transporte de amostras biológicas, disponível no endereço: <http://www.ial.sp.gov.br/ial/centros-tecnicos/centro-de-virologia/destaques-direita/coronavirus-ncov-2019>.

A Figura seguinte apresenta o fluxograma de encaminhamento de amostras até o Instituto Adolfo Lutz onde poderão ser realizados os exames de PCR em tempo real, metagenômica ou imunohistoquímica (PCR em tempo real) de acordo com o protocolo do laboratório.

## FLUXOGRAMA DE ENCAMINHAMENTO DE AMOSTRAS

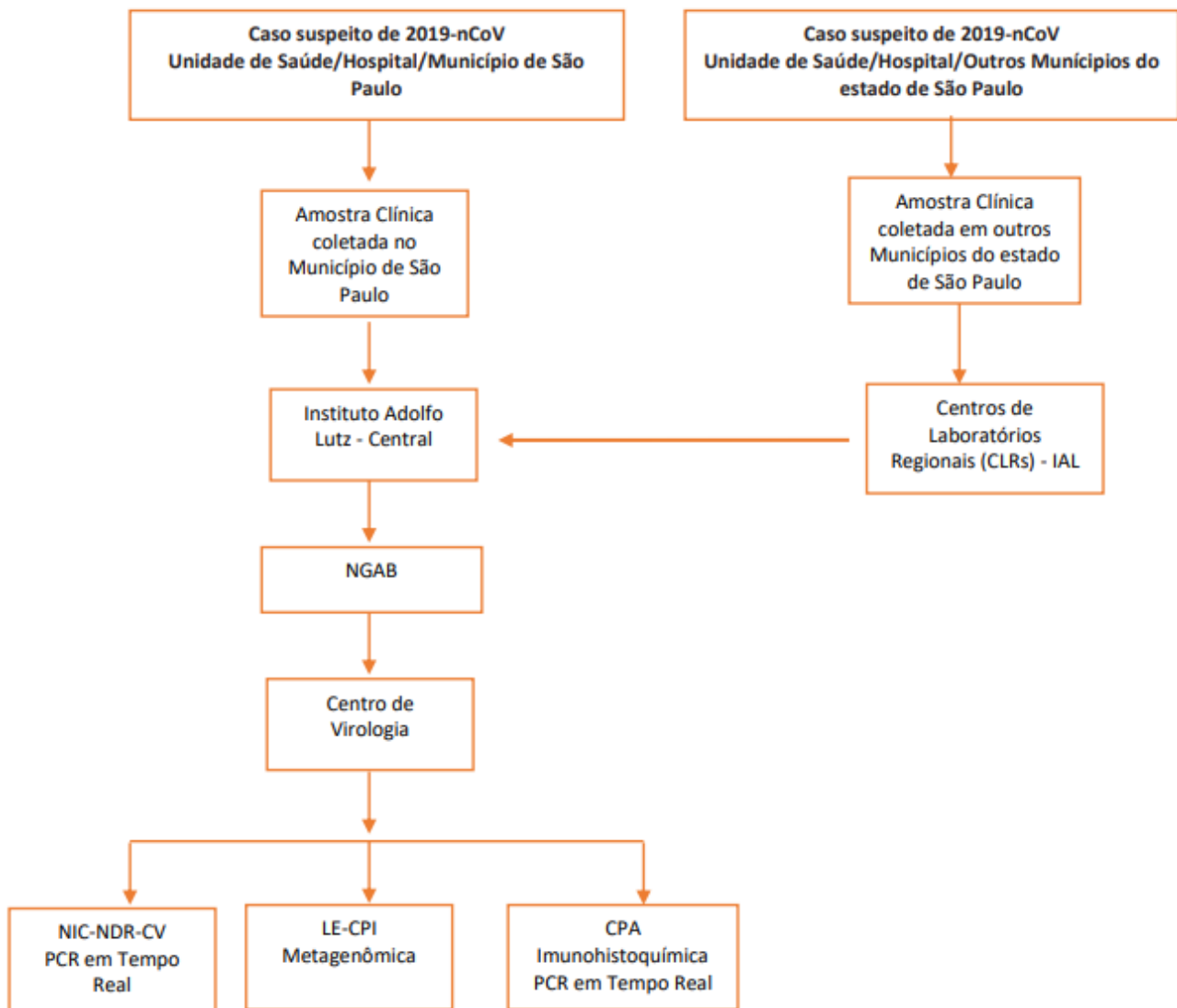

## Referências Vigilância em Saúde

- 1) Who. Novel Coronavirus(2019-nCoV). SITUATION REPORT-1;21 JANUARY 2020.
- 2) Who. Novel Coronavirus(2019-nCoV). SITUATION REPORT-7;27 JANUARY 2020.
- 3) Who. Novel Coronavirus(2019-nCoV). SITUATION REPORT-11; 31 JANUARY 2020.
- 4) SES-SP. Resolução SS 13 de 29/01/2019. Nº 20-DOE- Seção1-p.50. Institui o Centro de Operações de emergências em Saúde Pública Estadual (COE-SP) da Secretaria de Estado da Saúde de São Paulo.
- 5) Secretaria de Vigilância em Saúde. Centro de Operações de Emergência em Saúde. Boletim Epidemiológico COE-nº 01, **Infecção Humana pelo Novo Coronavírus (2019-nCoV)** Janeiro , 2020.
- 6) Brasil. Ministério da Saúde. Secretaria de Vigilância em Saúde. Departamento de Vigilância das Doenças Transmissíveis. Protocolo de tratamento de Influenza: 2017so eletrônico] / Ministério da Saúde, Secretaria de Vigilância em Saúde, Departamento de Vigilância das Doenças Transmissíveis. – Brasília: Ministério da Saúde, 2018.
- 7 ) Brasil. Ministério da Saúde. Secretaria de Vigilância em Saúde. Departamento de Vigilância em Saúde Ambiental e Saúde do Trabalhador. Plano de Resposta às Emergências em Saúde Pública / Ministério da Saúde, Secretaria de Vigilância em Saúde, Departamento de Vigilância em Saúde Ambiental e Saúde do Trabalhador. – Brasília Ministério da Saúde, 2014.
- 8) Brasil. Ministério da Saúde. Secretaria de Vigilância em Saúde. Departamento de Vigilância Epidemiológica. Grupo Executivo Interministerial. Plano brasileiro de preparação para enfrentamento de uma pandemia de influenza • IV Versão; Brasília: Ministério da Saúde, 2010.
- 9) Brasil. Ministério da Saúde. Secretaria de Vigilância em Saúde. Coordenação-Geral de Desenvolvimento da Epidemiologia em Serviços. Guia de Vigilância em Saúde: volume único. Ministério da Saúde, Secretaria de Vigilância em Saúde, Coordenação-Geral de Desenvolvimento da Epidemiologia em Serviços. – 4ª. ed. – Brasília : Ministério da Saúde, 2019.
- 10) Resolução SS-26, de 13-3-2020. Designa os representantes do Centro de Operações de Emergências em Saúde Pública Estadual – COESP.
- 11) Resolução SS-27, de 13-3-2020. Dispõe sobre o Centro de Operações do Coronavírus e dá providências correlatas.
- 12) Resolução SS-42, de 30-3-2020, que estabelece a obrigatoriedade, a todos os hospitais públicos e privados do Estado de São Paulo, de envio de dados, diariamente,

referentes aos casos suspeitos e confirmados de COVID-19 (Novo Coronavírus), e dá providências correlatas.

## **EIXO 2 - ASSISTÊNCIA À SAÚDE**

Desde o aparecimento e identificação dos casos de infecção humana causados pelo SARS-CoV-2, ainda não há informações plenas sobre a história natural, nem medidas de efetividade inquestionáveis para manejo clínico, restando ainda muitos detalhes a serem esclarecidos. No entanto, sabe-se que o vírus tem alta transmissibilidade e provoca uma síndrome respiratória aguda que varia de casos leves – cerca de 80% – a casos muito graves com insuficiência respiratória – entre 5% e 10% dos casos. Sua letalidade varia, principalmente, conforme a faixa etária e condições clínicas associadas. Pela dinâmica da epidemia e da produção de conhecimento associada a ela, as informações podem sofrer alterações conforme avance o conhecimento sobre a doença. Dessa forma, estas orientações serão atualizadas sempre que necessário.

A Atenção Primária à Saúde / Estratégia Saúde da Família (APS/ESF) é a porta de entrada preferencial do Sistema Único de Saúde, tendo, durante surtos e epidemias, papel fundamental na resposta à doença em questão, juntamente com a rede Urgência/Emergência.

O objetivo deste documento é orientar a organização das ações nas unidades de APS/ESF, com vistas ao enfrentamento das demandas atuais e futuras que incidirão sobre a rede assistencial do SUS.

A fase atual da epidemia pelo Novo Coronavírus no Brasil exige que os serviços de APS/ESF trabalhem com abordagem sindrômica do problema, uma vez que não será sempre possível o diagnóstico etiológico de uma síndrome gripal.

Vale lembrar que estas orientações se aplicam ao atendimento das demandas decorrentes da pandemia de COVID-19. Deste modo, as demais demandas típicas da Atenção Primária permanecem como responsabilidade das equipes de saúde e devem ser adequadamente acolhidas e conduzidas, mesmo em tempos de pandemia.

### **A) CURSO CLÍNICO**

A infecção humana provocada pelo SARS-CoV-2 é uma zoonose.. A transmissão do SARS-CoV-2 de humanos para humanos foi confirmada na China e nos EUA e ocorre principalmente com o contato de gotículas respiratórias oriundas de pacientes doentes e sintomáticos. A transmissão do vírus por indivíduos assintomáticos segue em controvérsia até o presente momento. O período de incubação máximo é estimado em 14 dias, com evidências de que possa ser menor.

#### **1. Sinais e sintomas**

O paciente com a doença COVID-19 apresenta geralmente os seguintes sintomas e sinais:

- Febre (>37,8°C);

- Tosse;
- Dispneia;
- Mialgia e fadiga;
- Sintomas respiratórios superiores;
- Sintomas gastrointestinais, como diarreia (mais raros).

O quadro clínico típico de uma Síndrome Gripal pode variar seus sintomas desde uma apresentação leve e assintomática, principalmente em jovens adultos e crianças, até uma apresentação grave, incluindo choque séptico e falência respiratória.

A doença apresenta fundamentalmente complicações respiratórias: pneumonia e Síndrome Respiratória Aguda Grave (SRAG). As alterações em exames complementares mais comuns são infiltrado bilateral nos exames de imagem de tórax e linfopenia no hemograma.

## 2. Diagnóstico

As definições de caso e critérios clínicos para a avaliação diagnóstica dependem da situação epidemiológica em cada momento.

O quadro clínico inicial da doença é caracterizado como Síndrome Gripal. O diagnóstico sintromático depende da história clínica e do exame físico. A conduta uniforme é sugerida para todos os casos de SG no contexto da APS/ESF, dada a impossibilidade de atestar com 100% de segurança se a SG é causada pelo SARS-CoV-2 ou por outro vírus.

O diagnóstico laboratorial é realizado por meio das técnicas de transcriptase- reversa Polymerase Chain Reaction (RT-PCR), em tempo real e sequenciamento parcial ou total do genoma viral.

Na fase atual de mitigação da pandemia, e considerando ainda a insuficiente disponibilidade do exame confirmatório (RT-PCR), o diagnóstico etiológico é recomendado apenas nos casos de SRAG, junto a serviços de urgência/emergência ou hospitalares.

## 3. Manejo na APS/ESF

O manejo da Síndrome Gripal na APS/ESF difere frente à gravidade dos casos. Para casos leves, inclui medidas de suporte e conforto, isolamento domiciliar e monitoramento (detalhados ao longo do texto) até alta do isolamento. Para casos graves, inclui a estabilização clínica, encaminhamento e transporte para serviços hospitalares de referência da unidade.

O papel da APS/ESF é o de assumir papel resolutivo frente aos casos leves e de identificação precoce e encaminhamento rápido e correto dos casos graves, mantendo a coordenação do cuidado destes últimos.

A estratificação de intensidade da SG é a ferramenta primordial para definir a conduta correta para cada caso, seja para manter o paciente na APS/ESF ou para encaminhá-lo

aos hospitais.

Dada a letalidade muito mais elevada do COVID-19 entre os idosos (pessoas com 60 anos ou mais), deve-se priorizá-los para atendimento. Além deles, pessoas com doença crônica, gestantes e puérperas devem ter atendimento priorizado. Gestantes e puérperas não tem risco elevado para COVID-19, mas apresentam maior risco de gravidade se infectadas por Influenza.

Os casos de síndromes gripais sem complicações ou sem comorbidades de risco serão conduzidos pela APS/ESF. Logo, faz-se obrigatório o acompanhamento pelos profissionais da APS/ESF ao longo do curso da doença.

O manejo diagnóstico e terapêutico de pessoas com suspeita de infecção respiratória caracterizada como Síndrome Gripal, causada por COVID-19 ou não, no contexto da APS/ESF incluiu os passos a seguir:

- 1- Identificação de caso suspeito de Síndrome Gripal e de COVID-19
- 2- Medidas para evitar contágio na UBS
- 3- Classificação do caso e estratificação da gravidade da Síndrome Gripal
- 4- Casos leves: manejo terapêutico e isolamento domiciliar
- 5- Casos graves: estabilização e encaminhamento a serviços Hospitalares, observando a grade de referência hospitalar da região
- 6- Notificação imediata do caso
- 7- Monitoramento clínico dos casos em isolamento domiciliar
- 8- Medidas de prevenção comunitária e apoio à vigilância ativa

O fluxograma abaixo propõe os momentos assistenciais recomendados para a APS/ESF frente a uma demanda relacionada a suspeitos ou não de infecção pelo Novo Coronavírus.



### 3.1 Fluxograma

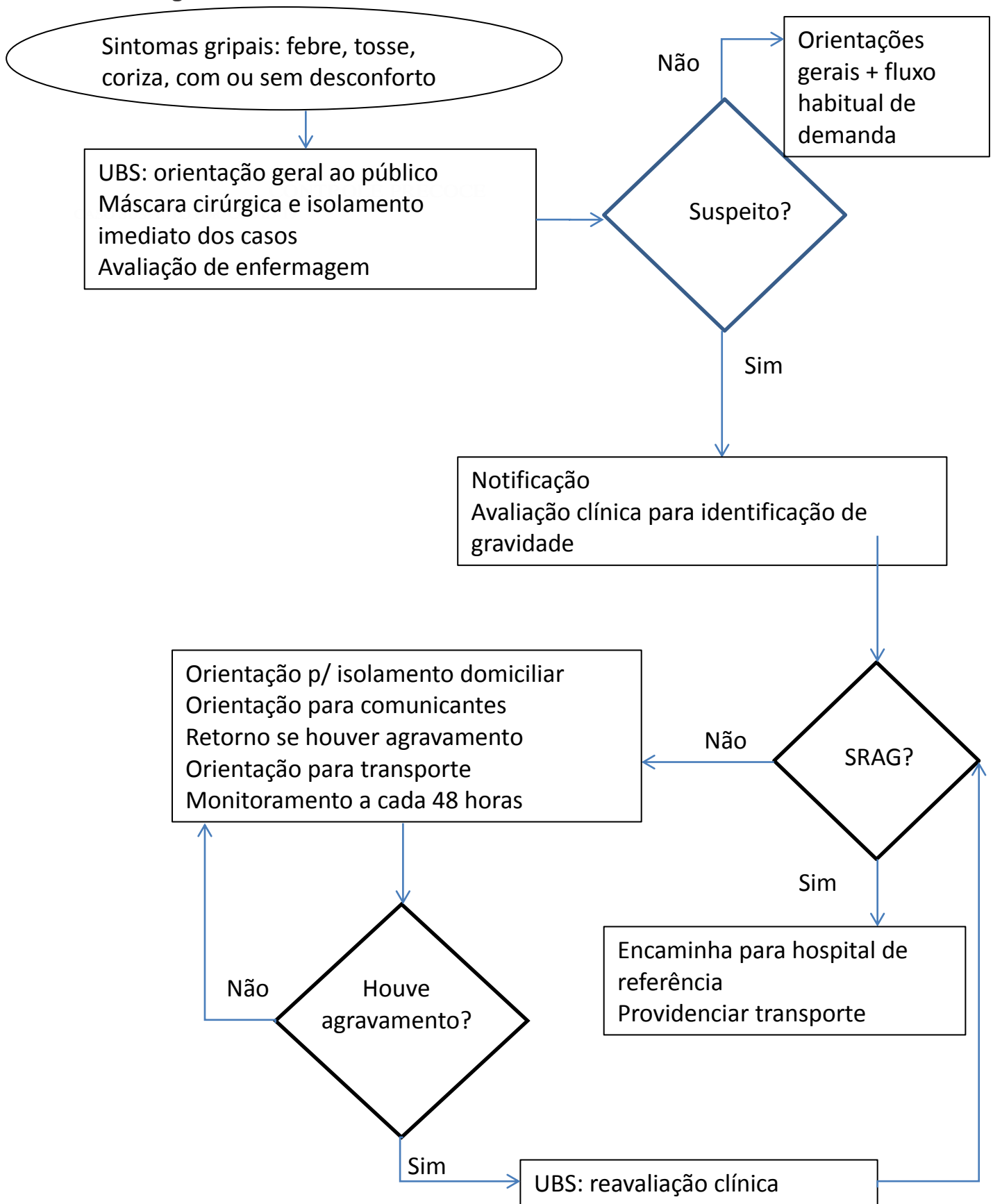

### **3.2 Identificação de caso suspeito de síndrome gripal e de COVID-19, e medidas para evitar contágio na UBS**

Imediatamente após o reconhecimento da presença de sintomas respiratórios dos casos suspeitos de Síndrome Gripal, deve-se fornecer máscara cirúrgica, enquanto aguardam o atendimento da enfermagem e do médico. Preferencialmente, em localidades onde isso é possível, a pessoa deve ser conduzida para uma área separada ou para uma sala específica visando ao isolamento respiratório. A sala deve ser mantida com a porta fechada, janelas abertas e ar condicionado desligado. Caso não haja sala disponível na UBS para isolamento, propiciar área externa com conforto para pacientes com Síndrome Gripal, que deverão ser atendidos o mais rápido possível.

Todo profissional que atender os pacientes com suspeita de Síndrome Gripal deve usar EPI e adotar as medidas para evitar contágio:

- Máscara cirúrgica
- Luvas
- Avental (preferencialmente descartável)
- Lavagem de mãos com frequência
- Limpeza e desinfecção de objetos e superfícies tocadas com frequência.

### **3.3 Classificação do caso e estratificação da gravidade da Síndrome Gripal (SG)**

Após triagem, o paciente deve passar por consulta presencial com enfermeiro e médico, de acordo com processo de trabalho local.

Em consulta médica, após confirmar a presença de Síndrome Gripal, é fundamental estratificar a gravidade dos casos, para rápida identificação dos casos suspeitos de Síndrome Respiratória Aguda Grave.

Lembrar que idosos acima de 60 anos, pacientes com doenças crônicas, gestantes e puérperas devem ter atendimento prioritário ao chegarem à unidade com sintomas de Síndrome Gripal.

Para manejo dos casos de Síndrome Gripal, independente do grau de suspeição para COVID-19, devem-se utilizar as seguintes definições adaptadas à situação atual:

#### **SÍNDROME GRIPAL – SG**

Indivíduo que apresente febre de início súbito, mesmo que referida, acompanhada de tosse ou dor de garganta ou dificuldade respiratória e pelo menos um dos seguintes sintomas: cefaleia, mialgia ou artralgia, na ausência de outro diagnóstico específico.

Em crianças com menos de 2 anos de idade, considera-se também como caso de Síndrome Gripal: febre de início súbito (mesmo que referida) e sintomas respiratórios (tosse, coriza e obstrução nasal), na ausência de outro diagnóstico específico.

#### **SÍNDROME RESPIRATÓRIA AGUDA GRAVE – SRAG**

Indivíduo de qualquer idade, com Síndrome Gripal (conforme definição anterior) e que apresente dispneia ou os seguintes sinais de gravidade:

- Saturação de SpO<sub>2</sub> <95% em ar ambiente.
- Sinais de desconforto respiratório ou aumento da frequência respiratória avaliada de acordo com a idade.
- Piora nas condições clínicas de doença de base.
- Hipotensão em relação à pressão arterial habitual do paciente.
- Ou Indivíduo de qualquer idade com quadro de insuficiência respiratória aguda, durante período sazonal.

Em crianças: além dos itens anteriores, observar os batimentos de asa de nariz, cianose, tiragem intercostal, desidratação e inapetência.

Vale ressaltar que febre pode não estar presente em alguns casos excepcionais, como crianças, idosos, imunossuprimidos ou pessoas que utilizaram antitérmicos e, portanto, a avaliação clínica e epidemiológica deve ser levada em consideração e a decisão para monitoramento, registrada na notificação.

Todos os pacientes com Síndrome Gripal devem ser manejados seguindo as mesmas diretrizes dentro do contexto da APS/ESF, já que a investigação da etiologia da Síndrome Gripal não será realizada neste contexto. Alguns pacientes terão Síndrome Gripal decorrente do vírus Influenza, do vírus Respiratório Sincicial ou de outros vírus, enquanto outros pacientes terão Síndrome Gripal decorrente do Novo Coronavírus.

### **3.4 Casos leves: manejo terapêutico e isolamento domiciliar**

#### **3.4.1 Manejo Terapêutico**

Casos leves devem ser manejados com medidas não farmacológicas como repouso, hidratação, alimentação adequada, além de analgésicos (paracetamol e dipirona são os indicados para estas situações) e anti-térmicos (não utilizar anti-inflamatórios, tais como ibuprofeno) e isolamento domiciliar por 14 dias a contar da data de início dos sintomas.

Diante da possibilidade de síndrome gripal por outros vírus, como a Influenza, indica-se o uso de Oseltamivir nos casos de síndrome gripal nos grupos de risco para complicações da Influenza, tais com gestantes, idosos, crianças menores de 5 anos e portadores de doença crônica.

A vigilância ativa e continuada desses pacientes que estão em isolamento domiciliar é a principal ferramenta para o manejo. É necessária a comunicação contínua com um profissional de saúde da APS/ESF durante todo o cuidado domiciliar do paciente até a o fim do período de isolamento. A revisão dos sintomas e o seguimento da evolução do quadro devem ser realizados por um profissional da APS, a cada 48 horas, presencialmente (conforme necessidade clínica) ou via telefone.

#### **3.4.2 Isolamento Domiciliar e monitoramento clínico**

Todas as pessoas com diagnóstico de Síndrome Gripal deverão realizar isolamento domiciliar por 14 dias a partir do início dos sintomas. Portanto faz-se necessário o fornecimento de atestado médico até o fim do período de isolamento.

Quanto ao cuidado domiciliar do paciente, as condutas descritas abaixo devem ser adotadas.

Todos os membros da casa devem ser considerados como contactantes e deverão ser acompanhados pela APS/ESF, além de serem estratificados de maneira apropriada caso iniciem com sintomas.

Caso haja piora do paciente em tratamento domiciliar torna-se obrigatório o encaminhamento para a UBS, para nova avaliação clínica e eventual encaminhamento para a referência hospitalar.

Caso ocorra o desenvolvimento de sintomas gripais em familiares do paciente, estes devem ser encaminhados para avaliação da equipe na UBS.

Para os casos em que seja indicado o isolamento domiciliar, deve-se orientar o isolamento de contato do paciente, as precauções para o cuidador, além de recomendações gerais, conforme padrões aplicáveis para isolamento no ambiente doméstico.

### **3.5 Casos graves: estabilização e encaminhamento a unidade hospitalar de referência**

Casos classificados como graves (SRAG) devem ser estabilizados e encaminhados aos serviços hospitalares de acordo com a organização da Rede de Atenção à Saúde local.

O encaminhamento será de responsabilidade da equipe da atenção primária onde ocorreu a classificação do caso. Deve-se articular na rede local de saúde a necessidade de priorização na recepção destes casos, garantindo transporte sanitário adequado.

### **3.6 Notificação Imediata**

É mandatória a notificação imediata de caso suspeito do COVID-19 via plataforma específica (EIXO 1 – VIGILÂNCIA EM SAÚDE)

Além da notificação, as informações de todos pacientes com Síndrome Gripal devem ser registradas no prontuário para possibilitar a longitudinalidade e a coordenação do cuidado, assim como realizar eventual investigação epidemiológica e posterior formulação de políticas e estratégias de saúde.

Atente para o uso do CID-10 correto sempre que disponível no sistema de registro. O CID-10 que deve ser utilizado para Síndrome Gripal inespecífica é o J11. O CID-10 específico para o COVID-19 é o U04.9. Nos casos em que haja também classificação por CIAP, pode-se utilizar o CIAP-2 R74 (Infecção Aguda de Aparelho Respiratório Superior).

### **3.6 Orientações específicas ao profissional da Saúde Bucal**

Usar todos os Equipamentos de Proteção Individual (EPI) e barreiras destinados ao

resguardo da equipe de saúde bucal.

Atender somente casos de urgência em comum acordo com a equipe de saúde. A literatura afirma que a melhor proteção para o profissional que trabalha com spray/aerossol é o uso das máscaras N95. O uso deste material deve ser racionalizado pelo sistema de saúde e que deve ter cuidado com o desabastecimento. O uso de óculos que vede totalmente os olhos é fundamental, pois há relatos de contato pela mucosa ocular.

Atenção ao descarte correto de EPIs e barreiras. Cuidado ao tirar o paramento para não se contaminar. Máscaras triplas comuns devem ser descartadas se estiverem úmidas ou depois de 2-4 horas de uso.

Atenção ao uso do alta rotação: Sua ação produz aerossóis e gotículas misturadas a saliva e sangue do paciente, disseminando-se no ar e aumentando as chances de contágio e transmissão do vírus. O uso de lençol de borracha pode diminuir este contágio, assim como sugadores à vácuo.

Fazer a antissepsia intra-oral do paciente com peróxido de hidrogênio 1%, antes de qualquer procedimento, tomando os devidos cuidados ao usá-lo. A clorhexidina não tem mostrado efeito sobre o vírus até agora.

É fundamental que as medidas a seguir sejam feitas no pré atendimento, realizado pela equipe de saúde, incluindo a equipe de saúde bucal: -se o usuário se declarar com tosse, febre ou outros sintomas e isolá-los, se possível, oferecendo máscara, lenço de papel e recipiente de descarte, antes do exame clínico. -Aferir a temperatura corporal do paciente - Aplicar o Questionário de Risco (verificar o Questionário de Risco – a seguir)

As equipes de saúde bucal só atenderão casos de urgência, evitando ao máximo a produção de aerossóis no ambiente e evitando a sobrecarga do serviço de saúde.

**SÓ SERÃO ATENDIDOS CASOS DE URGÊNCIA CONSIDERANDO A ORIENTAÇÃO DA SECRETARIA DE ESTADO DE SAÚDE DE SÃO PAULO, EM SUSPENDER OS ATENDIMENTOS ODONTOLÓGICOS ELETIVOS, ATÉ NOVA ORDEM!**

## QUESTIONÁRIO DE RISCO

Perguntas na pré-avaliação do paciente:

- 1) Você tem ou teve febre nos últimos 40 dias?
- 2) Você teve início recente de problemas respiratórios, como tosse nos últimos 14 dias?
- 3) Nos últimos 14 dias, você viajou para as áreas de transmissão do vírus?
- 4) Você teve contato próximo com pessoas infectadas?
- 5) Teve contato com pessoas que apresentassem sintomas de febre e problemas respiratórios nos últimos 14 dias?
- 6) Esteve em locais com grandes aglomerações de pessoas desconhecidas?

A seguir, fazer a aferição da temperatura corporal do paciente, usando um termômetro e anote no prontuário do usuário.

Como interpretar as respostas do questionário e a temperatura corporal: Lembrar que usuários com tosse, febre, ou outros sintomas devem ser isolados e encaminhados para equipe de saúde.

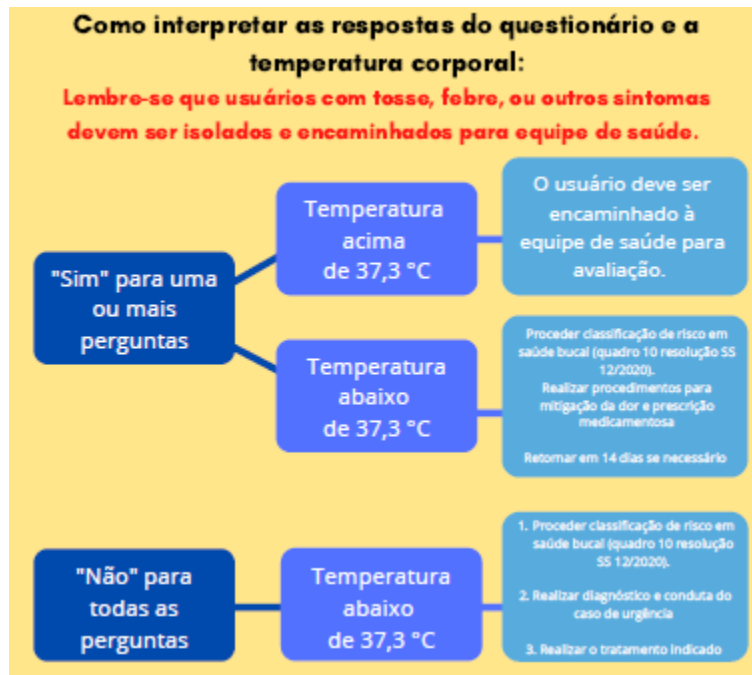

O que a Equipe de Saúde Bucal - ESB pode fazer?

Atender casos de urgência: Sempre em comum acordo com a equipe de saúde da UBS e observando todos os procedimentos de biossegurança.

Apoiar a Equipe de Saúde no acolhimento: A equipe pode dar suporte no acolhimento ao usuário.

Apoiar ações de vigilância: A ESB pode ajudar a alimentar os sistemas de informação, monitorar casos suspeitos por telefone e a apoiar as ações de vigilância da UBS.

Apoiar a campanha de vacinação contra influenza Dia 23/03/20 o estado de São Paulo começa a vacinar grupos de risco contra influenza e a ESB pode dar suporte na organização desta ação que estratégica no controle da pandemia. A campanha de câncer de boca está cancelada, mas a ESB segue trabalhando na imunização e na orientação e encaminhamento de lesões suspeitas relatadas por usuários. Ações de educação em saúde também podem ser executadas nesta fase.

# PROPOSTA DE ATENDIMENTO AO COVID-19 COM PROTOCOLO E FLUXO DE ACESSO AOS SERVIÇOS DE SAÚDE

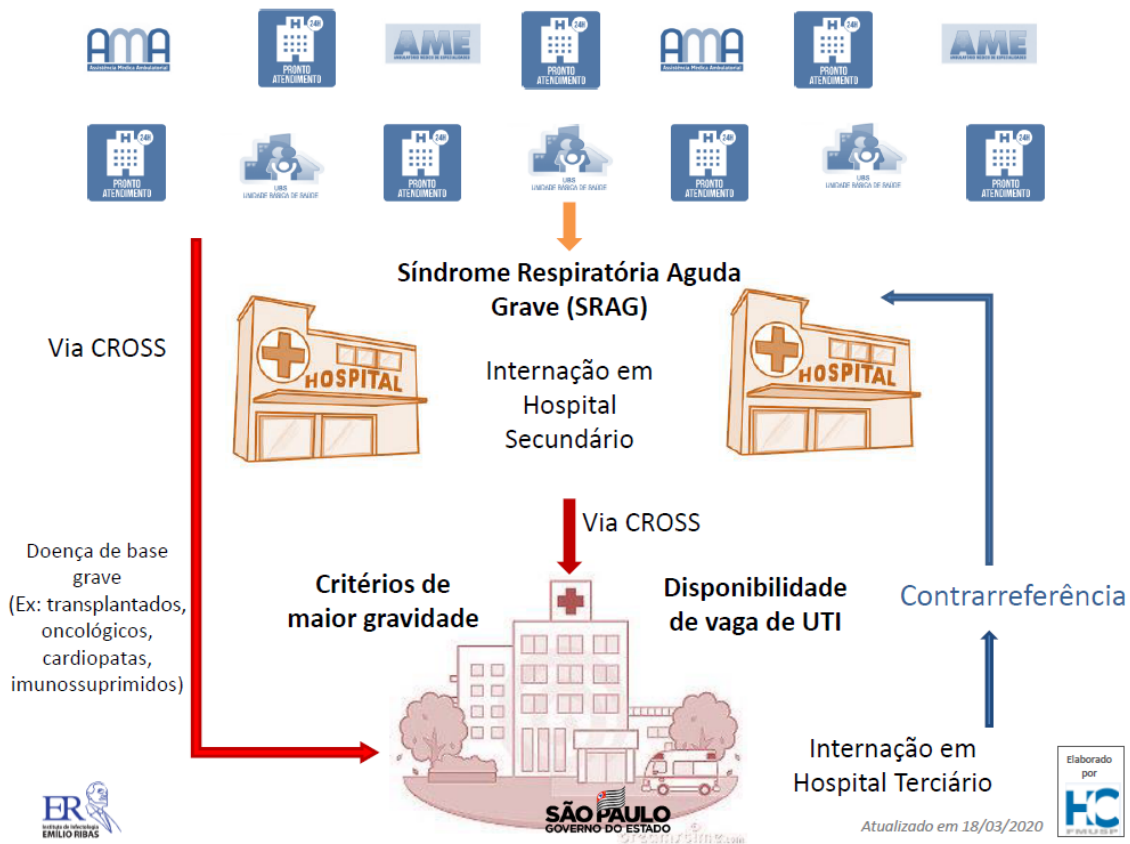

## FLUXO DE ATENDIMENTO DE SÍNDROME GRIPAL

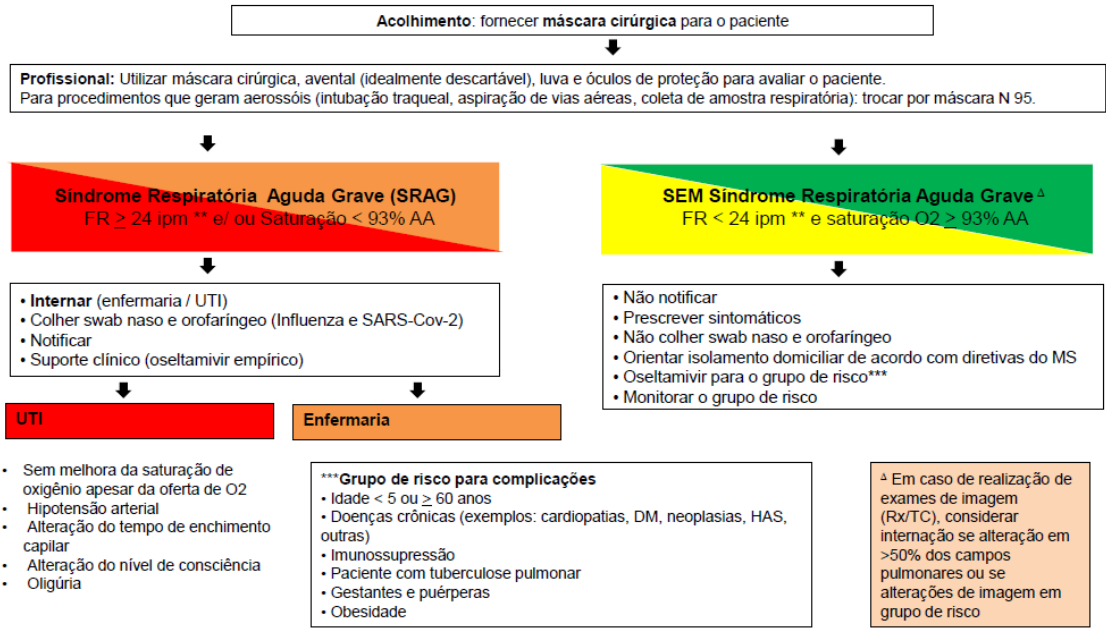

\*\* Para crianças, considerar os valores de frequência respiratória para a faixa etária e outros sinais de desconforto respiratório, como: tiragem intercostal, tiragem de fúrcula e batimento de asa nasal.



Atualizado em 18/03/2020



◇ Internação  
Síndrome Respiratória Aguda Grave (SRAG)

Sem necessidade de internação

**Hospital Terciário**

Insuficiência Respiratória aguda com critérios de maior gravidade

e/ou

Doença de base grave (Ex: transplantados, oncológicos, cardiopatas, imunossuprimidos)

**Hospital Secundário**

Pronto Socorro

Enfermaria

Unidade de Terapia Intensiva

**Pronto Atendimento**  
Pacientes não-internados

Pronto Socorro Isolado

UPA

AMA

UBS



Atualizado em 18/03/2020





# Intervenções fora do ambiente de UTI, sugestões:

## 1. Quadro respiratório:

- Suporte de oxigênio de acordo com a saturação de oxigênio
- Sintomáticos de acordo com apresentação clínica

## 2. Infecção:

- Pneumonia bacteriana (diagnóstico a critério clínico/laboratorial): cobertura antimicrobiana de patógenos comunitários (exceto pacientes com internação hospitalar recente): Exemplos:
  - Ceftriaxone com azitromicina/claritromicina ou
  - Quinolona respiratória (moxifloxacina ou levofloxacina) ou
  - Ceftriaxone isoladamente em casos mais leves

## 3. Terapia antiviral

- Sem evidência atual para uso rotineiro de antiviral específico. Alocar o paciente em estudo clínico caso haja em sua instituição.

## 4. Corticoides:

- Contraindicados no tratamento específico de COVID-19; utilizar nas indicações habituais (Ex: broncoespasmo refratário)

Obs: Procurar evitar nebulizações, mas em caso de necessidade, manter o paciente isolado e se possível em local arejado.



Atualizado em 18/03/2020



Realizado um levantamento do número de leitos hospitalares, com quartos individuais para isolamento dos pacientes e do número de leitos de UTI, com quartos individuais, por Região de Saúde, para atender aos casos suspeitos/confirmados de doença respiratória pelo 2019-nCoV. A rede hospitalar do Estado de São Paulo está estruturada para atender às demandas de uma emergência em Saúde Pública, como já ocorreu em outras oportunidades como a epidemia de influenza A h1n1. A necessidade de internação hospitalar terá como base a avaliação clínico/epidemiológica levando-se em consideração os fatores que possam representar risco ao paciente e a seus contatos domiciliares. Foi acionada a Central de Regulação de Ofertas de Serviços de Saúde responsável pela distribuição adequada dos pacientes para as vagas de atendimento na área hospitalar.

#### **4. Organização da rede hospitalar**

As unidades hospitalares estão preparadas para atender casos graves de síndrome respiratória que necessitem de internação clínica e/ou em Unidade de Terapia Intensiva, com as seguintes medidas em andamento:

- Suspensão de Cirurgias Eletivas que tem possibilidade de atendimento posterior, com a finalidade de direcionar os leitos, clínicos e de UTI, para os casos de coronavírus COVID 19;
- Ampliação de 1418 leitos de UTI para habilitação imediata junto ao Ministério da Saúde (enviado ao MS com quadro atualizado em 30/03/20);
- Possibilidade de ampliação de 1372 leitos de UTI que necessitam de equipamentos e/ou recursos humanos;
- Agilização de processo de ativação de novos leitos clínicos, seja em hospitais existentes, seja em Hospitais de Campanha, montados especificamente para atendimento a casos de COVID 19
- Em caso extremo, as enfermarias de internação clínica serão adaptadas para atender pacientes que necessitam de internação com recursos de Terapia Intensiva.

Seguem os Anexos I e II: as unidades que possuem leitos clínicos e leitos de UTI, que integram a rede de assistência SUS do Estado de São Paulo.

**ANEXO II – RELAÇÃO DE UNIDADES HOSPITALARES, POR DRS, RS, MUNICÍPIO E QUANTITATIVO DE LEITOS CLÍNICOS E DE UTI, EXISTENTES E PARA AMPLIAÇÃO, ESTADO DE SÃO PAULO, 2020.**

( Deliberação CIOB-SP nº24 de 02/04/2020).

## REFERÊNCIAS

1. Kenneth McIntosh, MD. Novel Coronavirus (2019-nCov). UpToDate Jan 2020.
2. Li Q et al. Early Transmission Dynamics in Wuhan, China, of Novel Coronavirus-Infected Pneumonia. *N Engl J Med*. 2020.
3. WHO. Q&A on coronavirus, 2020.
4. Rothe C et al. Transmission of 2019-nCoV Infection from an Asymptomatic Contact in Germany. *N Engl J Med*. 2020;
5. Kupferschmidt K. Study claiming new coronavirus can be transmitted by people without symptoms was flawed. *Science*. February 3, 2020
6. Huang C et al. Clinical features of patients infected with 2019 novel coronavirus in Wuhan, China. *Lancet* 2020.
7. Chan JF et al. A familial cluster of pneumonia associated with the 2019 novel coronavirus indicating person-to-person transmission: a study of a family cluster. *Lancet* 2020.
8. Wang C et al. A novel coronavirus outbreak of global health concern. *Lancet* 2020.
9. Protocolo de Tratamento do Novo Coronavírus. Ministério da Saúde 2020.
10. Home care for patients with suspected novel coronavirus (nCoV) infection presenting with mild symptoms and management of contacts. WHO Interim guidance 20 January 2020.
11. FLUXO DE ATENDIMENTO NA APS PARA O NOVO CORONAVÍRUS (2019-NCOV). Ministério da Saúde 2020. [https://egestorab.saude.gov.br/image/?file=20200210\\_N\\_EmktCoronaVirusFluxoV2\\_6121956549677603461.pdf](https://egestorab.saude.gov.br/image/?file=20200210_N_EmktCoronaVirusFluxoV2_6121956549677603461.pdf)
12. LEI Nº 13.979, DE 6 DE FEVEREIRO DE 2020
13. W Guan et al. Clinical Characteristics of Coronavirus Disease 2019 in China. *New England Journal of Medicine*.
14. Síndrome Gripal/ Síndrome Respiratória aguda Grave - Classificação de Risco e Manejo Clínico. Ministério da Saúde
15. Novel Coronavirus Pneumonia Emergency Response Epidemiology Team. Vital surveillances: the epidemiological characteristics of an outbreak of 2019 novel coronavirus diseases (COVID-19)—China, 2020. *China CDC Weekly*. Accessed February 20, 2020.
16. Ken Inweregbu et al. Hospitalar Infections. *BJA* 2005
17. Protocolo de Tratamento da Influenza. Ministério da Saúde 2017
18. Advice on the use of masks in the community, during home care and in healthcare settings in the context of the novel coronavirus (2019-nCoV) outbreak. Interim guideline. OMS.
19. Favre G, Pomar L, Qi X, Nielsen-Saines K, Musso D, Baud D. Guidelines for pregnant women with suspected SARS-CoV-2 infection. *Lancet Infect Dis* 2020; published online March 3. [http://dx.doi.org/10.1016/S1473-3099\(20\)30157-2](http://dx.doi.org/10.1016/S1473-3099(20)30157-2)
21. <http://plataforma.saude.gov.br/novocoronavirus/> (referência para letalidade atual na china)
22. UpToDate. Acetaminophen (paracetamol): Drug information. Acessado em 09/03/2020
23. Elvino Barros. Medicamentos na prática clínica. 2010
24. Coronavirus disease 2019 (covid-19): a guide for UK GPs. *BMJ* disponível em: <https://www.bmj.com/content/bmj/368/bmj.m800.full.pdf>

### EIXO 3 – COMUNICAÇÃO

As estratégias de comunicação são um importante componente para gerenciar doenças infectocontagiosas, mas são indispensáveis em eventos pandêmicos. A propagação da informação, no momento exato e oportuno, em todos os níveis de gerenciamento de pandemias, é uma das mais eficazes ferramentas para minimizar seus impactos sociais e econômicos, maximizando resultados das ações de controle.

O plano de comunicação atende os diferentes níveis de resposta e as demandas dos diferentes grupos-alvo.



O Governo do Estado de São Paulo lançou no dia 31 de janeiro pp. um hot site com orientações sobre o coronavírus: <http://saopaulo.sp.gov.br/coronavirus/>.

A iniciativa visa facilitar e agilizar o acesso a conteúdos oficiais e atualizados sobre a circulação do vírus e, especialmente, as ações estaduais focadas na prevenção, assistência e diagnóstico de casos.

Será preparada uma campanha digital por meio de seus perfis em redes sociais e suas páginas oficiais, com o objetivo de ampliar a circulação de informações corretas para a população. Vídeos de entrevistas com especialistas, infográficos e ilustrações didáticas serão postados diariamente. O apoio dos seguidores no compartilhamento de recomendações corretas e atualizadas é fundamental para ajudar a combater notícias falsas que circulam na Internet.

Os diversos protocolos que foram construídos para atender à essa nova emergência mundial, dirigidos aos profissionais de saúde e o Boletim diário com a situação

epidemiológica dos casos suspeitos de infecção humana pelo coronavírus 2019-nCoV estão disponíveis no site do Centro de Vigilância Epidemiológica "Prof. Alexandre Vranjac": [www.cve.saude.sp.gov.br](http://www.cve.saude.sp.gov.br)

## CVE - Centro de Vigilância Epidemiológica "Prof. Alexandre Vranjac"

<a href="#">Institucional</a>	<a href="#">Áreas de Vigilância</a>	<a href="#">Agravos de A-Z</a>	<a href="#">Links</a>	<a href="#">Notificação ON-LINE</a>	<a href="#">Publicações</a>
-------------------------------	-------------------------------------	--------------------------------	-----------------------	-------------------------------------	-----------------------------



**Coronavírus**

1 2 3 4 5 6 7 8 9

Informações sobre coronavírus (alertas, boletins, informes, links de interesse....)

### Destaques

- ALERTA Infecção pelo Novo Coronavírus**
- Informação sobre disponibilidade de vacinas no Estado de São Paulo
- Solicitação uso de imunoglobulinas na profilaxia pós exposição ao sarampo atualizado em agosto 2019
- Sarampo Boletins Epidemiológico, Alerta...



**Agenc**

Evento:

## **| ALERTA Infecção pelo Novo Coronavírus**

- >> Novo CORONAVÍRUS (2019 – nCoV)  
[Situação Epidemiológica - 1](#) atualizado em 04/02/2020
  
- >> Novo CORONAVÍRUS (2019 – nCoV)  
[Protocolo Laboratorial](#) para a Coleta, Acondicionamento e Transporte de Amostras Biológicas para investigação atualizado em 03/02/20
  
- >> Novo Coronavírus (2019nCoV)  
[Medidas de Prevenção e Controle de Infecção a serem adotadas na Assistência à Saúde](#) (atualizado em 31/01/20)
  
- >> [Nota Técnica Nº 04/2020 ANVISA](#) orientações para PAS da ANVISA
  
- >> **ALERTA**  
[nº 01/23jan2020](#)
  
- >> [Boletim Epidemiológico SVS/MS](#)

O atendimento à imprensa (escrita/falada) é feito sempre por intermédio da Assessoria de Imprensa da Secretaria de Estado da Saúde de São Paulo.

Outra estratégia adotada é o uso de web/vídeo conferências para divulgação da situação epidemiológica e orientação aos profissionais que atuam na Vigilância em Saúde de nosso estado.

Em conjunto com a área de Comunicação da Secretaria de Transportes Metropolitanos do Estado de São Paulo será desenvolvido um projeto de orientação para os usuários dos transportes públicos (metrô e trens).

A divulgação diária da situação epidemiológica da doença no Brasil e no mundo e a ênfase para o esclarecimento quanto a definição de caso suspeito é fundamental para evitar o pânico entre profissionais de saúde e população, evitando também atos de xenofobia e de “bullying”. 26

## Referências

- 1) Who. Novel Coronavirus(2019-nCoV). SITUATION REPORT-1;21 JANUARY 2020.
- 2) Who. Novel Coronavirus(2019-nCoV). SITUATION REPORT-7;27 JANUARY 2020.
- 3) Who. Novel Coronavirus(2019-nCoV). SITUATION REPORT-11; 31 JANUARY 2020.
- 4) SES-SP. Resolução SS 13 de 29/01/2019. Nº 20-DOE- Seção1-p.50. Institui o Centro de Operações de emergências em Saúde Pública Estadual (COE-SP) da Secretaria de Estado da Saúde de São Paulo.
- 5) Secretaria de Vigilância em Saúde. Centro de Operações de Emergência em Saúde. Boletim Epidemiológico COE-nº01, **Infecção Humana pelo Novo Coronavírus (2019-nCoV)** Janeiro , 2020.
- 6) Brasil. Ministério da Saúde. Secretaria de Vigilância em Saúde. Departamento de Vigilância das Doenças Transmissíveis. Protocolo de tratamento de Influenza: 2017so eletrônico] / Ministério da Saúde, Secretaria de Vigilância em Saúde, Departamento de Vigilância das Doenças Transmissíveis. – Brasília: Ministério da Saúde, 2018.
- 7 ) Brasil. Ministério da Saúde. Secretaria de Vigilância em Saúde. Departamento de Vigilância em Saúde Ambiental e Saúde do Trabalhador. Plano de Resposta às Emergências em Saúde Pública / Ministério da Saúde, Secretaria de Vigilância em Saúde, Departamento de Vigilância em Saúde Ambiental e Saúde do Trabalhador. – Brasília Ministério da Saúde, 2014.
- 8) Brasil. Ministério da Saúde. Secretaria de Vigilância em Saúde. Departamento de Vigilância Epidemiológica. Grupo Executivo Interministerial. Plano brasileiro de preparação para enfrentamento de uma pandemia de influenza • IV Versão; Brasília: Ministério da Saúde, 2010.
- 9) Brasil. Ministério da Saúde. Secretaria de Vigilância em Saúde. Coordenação-Geral de Desenvolvimento da Epidemiologia em Serviços. Guia de Vigilância em Saúde: volume único. Ministério da Saúde, Secretaria de Vigilância em Saúde, Coordenação-Geral de Desenvolvimento da Epidemiologia em Serviços. – 4ª. ed. – Brasília : Ministério da Saúde, 2019.

ANEXO I - Relação das unidades Assistência à Saúde – UBS/CS/UPA/PA/PS/AMA existentes, segundo DRS, Regiões de Saúde e Municípios - Estado São Paulo , 2020.

DRS	DRSNOME	REGSAUDE	MUNICIPIO	UNIDTIPO	Total			
01	GRANDE S. PAULO	Alto do Tiete	ARUJA	CENTRO DE SAUDE/UNIDADE BASICA DE SAUDE	7			
				CLINICA ESPECIALIZADA/AMBULATORIO ESPECIALIZADO	4			
				POLICLINICA	1			
				POSTO DE SAUDE	1			
			<b>ARUJA Total</b>					<b>13</b>
			BIRITIBA-MIRIM	CENTRO DE SAUDE/UNIDADE BASICA DE SAUDE	3			
				CLINICA ESPECIALIZADA/AMBULATORIO ESPECIALIZADO	1			
				POLICLINICA	1			
				PRONTO ANTEDIMENTO	1			
			<b>BIRITIBA-MIRIM Total</b>					<b>6</b>
			FERRAZ DE VASCONCELOS	CENTRO DE SAUDE/UNIDADE BASICA DE SAUDE	13			
				CLINICA ESPECIALIZADA/AMBULATORIO ESPECIALIZADO	7			
			<b>FERRAZ DE VASCONCELOS Total</b>					<b>20</b>
			GUARAREMA	CENTRO DE SAUDE/UNIDADE BASICA DE SAUDE	3			
			<b>GUARAREMA Total</b>					<b>3</b>
			GUARULHOS	CENTRO DE SAUDE/UNIDADE BASICA DE SAUDE	72			
				CLINICA ESPECIALIZADA/AMBULATORIO ESPECIALIZADO	18			
				POLICLINICA	5			
				PRONTO ANTEDIMENTO	8			
			<b>GUARULHOS Total</b>					<b>103</b>
			ITAQUAQUECETUBA	CENTRO DE SAUDE/UNIDADE BASICA DE SAUDE	17			
				CLINICA ESPECIALIZADA/AMBULATORIO ESPECIALIZADO	4			
				POLICLINICA	2			
				PRONTO ANTEDIMENTO	3			
			<b>ITAQUAQUECETUBA Total</b>					<b>26</b>
			MOGI DAS CRUZES	CENTRO DE SAUDE/UNIDADE BASICA DE SAUDE	34			
CLINICA ESPECIALIZADA/AMBULATORIO ESPECIALIZADO	8							
POLICLINICA	7							



		POSTO DE SAUDE	3	
		PRONTO ANTEDIMENTO	3	
	<b>MOGI DAS CRUZES Total</b>		<b>55</b>	
	POA	CENTRO DE SAUDE/UNIDADE BASICA DE SAUDE	14	
		CLINICA ESPECIALIZADA/AMBULATORIO ESPECIALIZADO	6	
	<b>POA Total</b>		<b>20</b>	
	SALESOPOLIS	CENTRO DE SAUDE/UNIDADE BASICA DE SAUDE	2	
		CLINICA ESPECIALIZADA/AMBULATORIO ESPECIALIZADO	1	
	<b>SALESOPOLIS Total</b>		<b>3</b>	
	SANTA ISABEL	CENTRO DE SAUDE/UNIDADE BASICA DE SAUDE	10	
		CLINICA ESPECIALIZADA/AMBULATORIO ESPECIALIZADO	3	
		PRONTO ANTEDIMENTO	1	
	<b>SANTA ISABEL Total</b>		<b>14</b>	
	SUZANO	CENTRO DE SAUDE/UNIDADE BASICA DE SAUDE	23	
		CLINICA ESPECIALIZADA/AMBULATORIO ESPECIALIZADO	6	
		PRONTO ANTEDIMENTO	1	
		PRONTO SOCORRO GERAL	2	
	<b>SUZANO Total</b>		<b>32</b>	
	<b>Alto do Tiete Total</b>		<b>295</b>	
	Franco da Rocha	CAIEIRAS		
			CENTRO DE SAUDE/UNIDADE BASICA DE SAUDE	12
			CLINICA ESPECIALIZADA/AMBULATORIO ESPECIALIZADO	4
		UNIDADE MISTA	1	
	<b>CAIEIRAS Total</b>		<b>17</b>	
	CAJAMAR	CENTRO DE SAUDE/UNIDADE BASICA DE SAUDE	10	
		CLINICA ESPECIALIZADA/AMBULATORIO ESPECIALIZADO	1	
		POLICLINICA	1	
		PRONTO ANTEDIMENTO	1	
	<b>CAJAMAR Total</b>		<b>13</b>	
	FRANCISCO MORATO	CENTRO DE SAUDE/UNIDADE BASICA DE SAUDE	12	
		CLINICA ESPECIALIZADA/AMBULATORIO ESPECIALIZADO	7	
	<b>FRANCISCO MORATO Total</b>		<b>19</b>	
	FRANCO DA ROCHA	CENTRO DE SAUDE/UNIDADE BASICA DE SAUDE	20	
		CLINICA ESPECIALIZADA/AMBULATORIO ESPECIALIZADO	11	
		PRONTO ANTEDIMENTO	1	
	<b>FRANCO DA ROCHA Total</b>		<b>32</b>	

	MAIRIPORA	CENTRO DE SAUDE/UNIDADE BASICA DE SAUDE	15	
		CLINICA ESPECIALIZADA/AMBULATORIO ESPECIALIZADO	5	
		PRONTO ANTEDIMENTO	1	
		<b>MAIRIPORA Total</b>	<b>21</b>	
<b>Franco da Rocha Total</b>			<b>102</b>	
Grande ABC	DIADEMA	CENTRO DE SAUDE/UNIDADE BASICA DE SAUDE	20	
		CLINICA ESPECIALIZADA/AMBULATORIO ESPECIALIZADO	5	
		PRONTO ANTEDIMENTO	2	
		PRONTO SOCORRO GERAL	1	
	<b>DIADEMA Total</b>			<b>28</b>
	MAUA	CENTRO DE SAUDE/UNIDADE BASICA DE SAUDE	24	
		CLINICA ESPECIALIZADA/AMBULATORIO ESPECIALIZADO	7	
		POLICLINICA	1	
		PRONTO ANTEDIMENTO	4	
	<b>MAUA Total</b>			<b>36</b>
	RIBEIRAO PIRES	CENTRO DE SAUDE/UNIDADE BASICA DE SAUDE	11	
		CLINICA ESPECIALIZADA/AMBULATORIO ESPECIALIZADO	3	
		POLICLINICA	1	
		PRONTO ANTEDIMENTO	1	
	<b>RIBEIRAO PIRES Total</b>			<b>16</b>
	RIO GRANDE DA SERRA	CENTRO DE SAUDE/UNIDADE BASICA DE SAUDE	8	
CLINICA ESPECIALIZADA/AMBULATORIO ESPECIALIZADO		2		
POLICLINICA		1		
PRONTO ANTEDIMENTO		1		
<b>RIO GRANDE DA SERRA Total</b>			<b>12</b>	
SANTO ANDRE	CENTRO DE SAUDE/UNIDADE BASICA DE SAUDE	32		
	CLINICA ESPECIALIZADA/AMBULATORIO ESPECIALIZADO	9		
	POLICLINICA	7		
	PRONTO ANTEDIMENTO	5		
	PRONTO SOCORRO GERAL	2		
<b>SANTO ANDRE Total</b>			<b>55</b>	
SAO BERNARDO DO CAMPO	CENTRO DE SAUDE/UNIDADE BASICA DE SAUDE	35		
	CLINICA ESPECIALIZADA/AMBULATORIO ESPECIALIZADO	10		
	POLICLINICA	3		

		PRONTO ANTEDIMENTO	10
	SAO BERNARDO DO CAMPO		
	Total		58
	SAO CAETANO DO SUL	CENTRO DE SAUDE/UNIDADE BASICA DE SAUDE	12
		CLINICA ESPECIALIZADA/AMBULATORIO ESPECIALIZADO	15
		POLICLINICA	2
		POSTO DE SAUDE	1
		PRONTO ANTEDIMENTO	1
	SAO CAETANO DO SUL Total		31
Grande ABC Total			236
Mananciais	COTIA	CENTRO DE SAUDE/UNIDADE BASICA DE SAUDE	25
		CLINICA ESPECIALIZADA/AMBULATORIO ESPECIALIZADO	5
		POLICLINICA	1
		POSTO DE SAUDE	1
		PRONTO ANTEDIMENTO	3
	COTIA Total		35
	EMBU	CENTRO DE SAUDE/UNIDADE BASICA DE SAUDE	17
		CLINICA ESPECIALIZADA/AMBULATORIO ESPECIALIZADO	1
		POLICLINICA	3
		PRONTO ANTEDIMENTO	1
	EMBU Total		22
	EMBU-GUACU	CENTRO DE SAUDE/UNIDADE BASICA DE SAUDE	8
		CLINICA ESPECIALIZADA/AMBULATORIO ESPECIALIZADO	1
		POSTO DE SAUDE	4
		PRONTO ANTEDIMENTO	1
		UNIDADE MISTA	1
	EMBU-GUACU Total		15
	ITAPECERICA DA SERRA	CENTRO DE SAUDE/UNIDADE BASICA DE SAUDE	13
		CLINICA ESPECIALIZADA/AMBULATORIO ESPECIALIZADO	2
		PRONTO SOCORRO GERAL	2
ITAPECERICA DA SERRA Total		17	
JUQUITIBA	CENTRO DE SAUDE/UNIDADE BASICA DE SAUDE	6	
	UNIDADE MISTA	1	
JUQUITIBA Total		7	
SAO LOURENCO DA SERRA	CENTRO DE SAUDE/UNIDADE BASICA DE SAUDE	3	

		CLINICA ESPECIALIZADA/AMBULATORIO ESPECIALIZADO	1
		PRONTO ANTEDIMENTO	1
	<b>SAO LOURENCO DA SERRA Total</b>		<b>5</b>
	TABOAO DA SERRA	CENTRO DE SAUDE/UNIDADE BASICA DE SAUDE	13
		CLINICA ESPECIALIZADA/AMBULATORIO ESPECIALIZADO	8
		POLICLINICA	2
		PRONTO ANTEDIMENTO	1
	<b>TABOAO DA SERRA Total</b>		<b>24</b>
	VARGEM GRANDE PAULISTA	CENTRO DE SAUDE/UNIDADE BASICA DE SAUDE	8
		CLINICA ESPECIALIZADA/AMBULATORIO ESPECIALIZADO	3
		PRONTO ANTEDIMENTO	1
	<b>VARGEM GRANDE PAULISTA Total</b>		<b>12</b>
	<b>Mananciais Total</b>		<b>137</b>
Rota dos Bandeirantes	BARUERI	CENTRO DE SAUDE/UNIDADE BASICA DE SAUDE	18
		CLINICA ESPECIALIZADA/AMBULATORIO ESPECIALIZADO	6
		POLICLINICA	2
		PRONTO SOCORRO ESPECIALIZADO	2
		PRONTO SOCORRO GERAL	4
	<b>BARUERI Total</b>		<b>32</b>
	CARAPICUIBA	CENTRO DE SAUDE/UNIDADE BASICA DE SAUDE	15
		CLINICA ESPECIALIZADA/AMBULATORIO ESPECIALIZADO	3
		POLICLINICA	4
		PRONTO SOCORRO GERAL	2
		UNIDADE MISTA	1
	<b>CARAPICUIBA Total</b>		<b>25</b>
	ITAPEVI	CENTRO DE SAUDE/UNIDADE BASICA DE SAUDE	15
		CLINICA ESPECIALIZADA/AMBULATORIO ESPECIALIZADO	4
		POLICLINICA	1
		PRONTO SOCORRO GERAL	3
	<b>ITAPEVI Total</b>		<b>23</b>
	JANDIRA	CENTRO DE SAUDE/UNIDADE BASICA DE SAUDE	10
		CLINICA ESPECIALIZADA/AMBULATORIO ESPECIALIZADO	4
		PRONTO ANTEDIMENTO	1

			JANDIRA Total		15
			OSASCO	CENTRO DE SAUDE/UNIDADE BASICA DE SAUDE	35
				CLINICA ESPECIALIZADA/AMBULATORIO ESPECIALIZADO	13
				POLICLINICA	2
				PRONTO ANTEDIMENTO	3
				PRONTO SOCORRO GERAL	6
			OSASCO Total		59
			PIRAPORA DO BOM JESUS	CENTRO DE SAUDE/UNIDADE BASICA DE SAUDE	4
				CLINICA ESPECIALIZADA/AMBULATORIO ESPECIALIZADO	1
				PRONTO ANTEDIMENTO	1
			PIRAPORA DO BOM JESUS Total		6
			SANTANA DE PARNAIBA	CENTRO DE SAUDE/UNIDADE BASICA DE SAUDE	11
				CLINICA ESPECIALIZADA/AMBULATORIO ESPECIALIZADO	3
				POLICLINICA	1
				PRONTO ANTEDIMENTO	2
			SANTANA DE PARNAIBA Total		17
		Rota dos Bandeirantes Total			177
		Sao Paulo	SAO PAULO	CENTRO DE SAUDE/UNIDADE BASICA DE SAUDE	488
				CLINICA ESPECIALIZADA/AMBULATORIO ESPECIALIZADO	210
				POLICLINICA	45
				POSTO DE SAUDE	16
				PRONTO ANTEDIMENTO	16
				PRONTO SOCORRO GERAL	12
		SAO PAULO Total		787	
		Sao Paulo Total			787
		GRANDE S. PAULO Total			1734
01 Total					1734
02	ARAÇATUBA	Central do DRS II	ARACATUBA	CENTRO DE SAUDE/UNIDADE BASICA DE SAUDE	20
				CLINICA ESPECIALIZADA/AMBULATORIO ESPECIALIZADO	14
				POLICLINICA	1
				POSTO DE SAUDE	2
				PRONTO ANTEDIMENTO	1
				ARACATUBA Total	38
	AURIFLAMA		CENTRO DE SAUDE/UNIDADE BASICA DE SAUDE	6	

AURIFLAMA Total		6	
BENTO DE ABREU	CENTRO DE SAUDE/UNIDADE BASICA DE SAUDE	1	
BENTO DE ABREU Total		1	
BILAC	CENTRO DE SAUDE/UNIDADE BASICA DE SAUDE	1	
BILAC Total		1	
GUARARAPES	CENTRO DE SAUDE/UNIDADE BASICA DE SAUDE	4	
GUARARAPES Total		4	
GUZOLANDIA	CENTRO DE SAUDE/UNIDADE BASICA DE SAUDE	2	
GUZOLANDIA Total		2	
NOVA CASTILHO	CENTRO DE SAUDE/UNIDADE BASICA DE SAUDE	1	
NOVA CASTILHO Total		1	
NOVA LUZITANIA	CENTRO DE SAUDE/UNIDADE BASICA DE SAUDE	1	
NOVA LUZITANIA Total		1	
RUBIACEA	CENTRO DE SAUDE/UNIDADE BASICA DE SAUDE	2	
RUBIACEA Total		2	
SANTO ANTONIO DO ARACANGUA	CENTRO DE SAUDE/UNIDADE BASICA DE SAUDE	1	
	POSTO DE SAUDE	2	
SANTO ANTONIO DO ARACANGUA Total		3	
VALPARAISO	CENTRO DE SAUDE/UNIDADE BASICA DE SAUDE	7	
	CLINICA ESPECIALIZADA/AMBULATORIO ESPECIALIZADO	2	
VALPARAISO Total		9	
Central do DRS II Total		68	
Consortio do DRS II	ALTO ALEGRE	CENTRO DE SAUDE/UNIDADE BASICA DE SAUDE	3
		CLINICA ESPECIALIZADA/AMBULATORIO ESPECIALIZADO	1
	ALTO ALEGRE Total		4
	AVANHANDAVA	CENTRO DE SAUDE/UNIDADE BASICA DE SAUDE	5
		CLINICA ESPECIALIZADA/AMBULATORIO ESPECIALIZADO	1
	AVANHANDAVA Total		6
	BARBOSA	CENTRO DE SAUDE/UNIDADE BASICA DE SAUDE	1
	BARBOSA Total		1
	BIRIGUI	CENTRO DE SAUDE/UNIDADE BASICA DE SAUDE	11
		CLINICA ESPECIALIZADA/AMBULATORIO ESPECIALIZADO	10
		POLICLINICA	1

	PRONTO ANTEDIMENTO	1	
	PRONTO SOCORRO GERAL	1	
<b>BIRIGUI Total</b>		<b>24</b>	
BRAUNA	CENTRO DE SAUDE/UNIDADE BASICA DE SAUDE	1	
<b>BRAUNA Total</b>		<b>1</b>	
BREJO ALEGRE	CENTRO DE SAUDE/UNIDADE BASICA DE SAUDE	1	
<b>BREJO ALEGRE Total</b>		<b>1</b>	
BURITAMA	CENTRO DE SAUDE/UNIDADE BASICA DE SAUDE	2	
	CLINICA ESPECIALIZADA/AMBULATORIO ESPECIALIZADO	4	
<b>BURITAMA Total</b>		<b>6</b>	
CLEMENTINA	CENTRO DE SAUDE/UNIDADE BASICA DE SAUDE	1	
<b>CLEMENTINA Total</b>		<b>1</b>	
COROADOS	CENTRO DE SAUDE/UNIDADE BASICA DE SAUDE	1	
<b>COROADOS Total</b>		<b>1</b>	
GABRIEL MONTEIRO	CENTRO DE SAUDE/UNIDADE BASICA DE SAUDE	1	
<b>GABRIEL MONTEIRO Total</b>		<b>1</b>	
GLICERIO	CENTRO DE SAUDE/UNIDADE BASICA DE SAUDE	2	
<b>GLICERIO Total</b>		<b>2</b>	
LOURDES	CENTRO DE SAUDE/UNIDADE BASICA DE SAUDE	2	
<b>LOURDES Total</b>		<b>2</b>	
LUIZIANIA	UNIDADE MISTA	1	
<b>LUIZIANIA Total</b>		<b>1</b>	
PENAPOLIS	CENTRO DE SAUDE/UNIDADE BASICA DE SAUDE	9	
	CLINICA ESPECIALIZADA/AMBULATORIO ESPECIALIZADO	5	
	PRONTO SOCORRO GERAL	1	
<b>PENAPOLIS Total</b>		<b>15</b>	
PIACATU	CENTRO DE SAUDE/UNIDADE BASICA DE SAUDE	1	
<b>PIACATU Total</b>		<b>1</b>	
SANTOPOLIS DO AGUAPEI	CENTRO DE SAUDE/UNIDADE BASICA DE SAUDE	1	
<b>SANTOPOLIS DO AGUAPEI Total</b>		<b>1</b>	
TURIUBA	CENTRO DE SAUDE/UNIDADE BASICA DE SAUDE	1	
<b>TURIUBA Total</b>		<b>1</b>	
<b>Consortio do DRS II Total</b>		<b>69</b>	
Lagos do DRS II	ANDRADINA	CENTRO DE SAUDE/UNIDADE BASICA DE SAUDE	7

	CLINICA ESPECIALIZADA/AMBULATORIO ESPECIALIZADO	4
	POLICLINICA	1
	PRONTO ANTEDIMENTO	1
<b>ANDRADINA Total</b>		<b>13</b>
CASTILHO	CENTRO DE SAUDE/UNIDADE BASICA DE SAUDE	2
<b>CASTILHO Total</b>		<b>2</b>
GUARACAI	CENTRO DE SAUDE/UNIDADE BASICA DE SAUDE	1
	POSTO DE SAUDE	1
<b>GUARACAI Total</b>		<b>2</b>
ILHA SOLTEIRA	CENTRO DE SAUDE/UNIDADE BASICA DE SAUDE	6
	CLINICA ESPECIALIZADA/AMBULATORIO ESPECIALIZADO	3
<b>ILHA SOLTEIRA Total</b>		<b>9</b>
ITAPURA	CENTRO DE SAUDE/UNIDADE BASICA DE SAUDE	2
<b>ITAPURA Total</b>		<b>2</b>
LAVINIA	CENTRO DE SAUDE/UNIDADE BASICA DE SAUDE	5
<b>LAVINIA Total</b>		<b>5</b>
MIRANDOPOLIS	CENTRO DE SAUDE/UNIDADE BASICA DE SAUDE	7
	POLICLINICA	1
	POSTO DE SAUDE	1
<b>MIRANDOPOLIS Total</b>		<b>9</b>
MURUTINGA DO SUL	CENTRO DE SAUDE/UNIDADE BASICA DE SAUDE	1
<b>MURUTINGA DO SUL Total</b>		<b>1</b>
NOVA INDEPENDENCIA	CENTRO DE SAUDE/UNIDADE BASICA DE SAUDE	2
	POLICLINICA	1
	POSTO DE SAUDE	1
<b>NOVA INDEPENDENCIA Total</b>		<b>4</b>
PEREIRA BARRETO	CENTRO DE SAUDE/UNIDADE BASICA DE SAUDE	6
	CLINICA ESPECIALIZADA/AMBULATORIO ESPECIALIZADO	1
	POSTO DE SAUDE	2
<b>PEREIRA BARRETO Total</b>		<b>9</b>
SUD MENNUCCI	CENTRO DE SAUDE/UNIDADE BASICA DE SAUDE	2
<b>SUD MENNUCCI Total</b>		<b>2</b>
SUZANAPOLIS	CENTRO DE SAUDE/UNIDADE BASICA DE SAUDE	2
<b>SUZANAPOLIS Total</b>		<b>2</b>
<b>Lagos do DRS II Total</b>		<b>60</b>



	ARAÇATUBA Total			197	
02 Total					197
03	ARARAQUARA	Central do DRS III	AMERICO BRASILIENSE	CENTRO DE SAUDE/UNIDADE BASICA DE SAUDE	4
				CLINICA ESPECIALIZADA/AMBULATORIO ESPECIALIZADO	1
				UNIDADE MISTA	1
			AMERICO BRASILIENSE Total		6
			ARARAQUARA	CENTRO DE SAUDE/UNIDADE BASICA DE SAUDE	38
				CLINICA ESPECIALIZADA/AMBULATORIO ESPECIALIZADO	25
				POLICLINICA	4
				POSTO DE SAUDE	2
				PRONTO ANTEDIMENTO	3
			ARARAQUARA Total		72
			BOA ESPERANCA DO SUL	CENTRO DE SAUDE/UNIDADE BASICA DE SAUDE	4
				CLINICA ESPECIALIZADA/AMBULATORIO ESPECIALIZADO	1
			BOA ESPERANCA DO SUL Total		5
			GAVIAO PEIXOTO	CENTRO DE SAUDE/UNIDADE BASICA DE SAUDE	3
				PRONTO SOCORRO ESPECIALIZADO	1
			GAVIAO PEIXOTO Total		4
			MOTUCA	CENTRO DE SAUDE/UNIDADE BASICA DE SAUDE	2
			MOTUCA Total		2
			RINCAO	CENTRO DE SAUDE/UNIDADE BASICA DE SAUDE	1
				POSTO DE SAUDE	1
			RINCAO Total		2
			SANTA LUCIA	CENTRO DE SAUDE/UNIDADE BASICA DE SAUDE	2
				CLINICA ESPECIALIZADA/AMBULATORIO ESPECIALIZADO	1
				PRONTO SOCORRO GERAL	1
			SANTA LUCIA Total		4
			TRABIJU	CENTRO DE SAUDE/UNIDADE BASICA DE SAUDE	1
			TRABIJU Total		1
		Central do DRS III Total			96
		Centro Oeste do DRS III	BORBOREMA	CENTRO DE SAUDE/UNIDADE BASICA DE SAUDE	4
				CLINICA ESPECIALIZADA/AMBULATORIO ESPECIALIZADO	1
				POSTO DE SAUDE	1

		PRONTO SOCORRO GERAL	1	
<b>BORBOREMA Total</b>			<b>7</b>	
IBITINGA	CENTRO DE SAUDE/UNIDADE BASICA DE SAUDE		8	
	CLINICA ESPECIALIZADA/AMBULATORIO ESPECIALIZADO		3	
	POLICLINICA		1	
	POSTO DE SAUDE		1	
	PRONTO ANTEDIMENTO		1	
	PRONTO SOCORRO GERAL		1	
<b>IBITINGA Total</b>			<b>15</b>	
ITAPOLIS	CENTRO DE SAUDE/UNIDADE BASICA DE SAUDE		8	
	CLINICA ESPECIALIZADA/AMBULATORIO ESPECIALIZADO		4	
	POLICLINICA		1	
<b>ITAPOLIS Total</b>			<b>13</b>	
NOVA EUROPA	CENTRO DE SAUDE/UNIDADE BASICA DE SAUDE		4	
	PRONTO SOCORRO GERAL		1	
<b>NOVA EUROPA Total</b>			<b>5</b>	
TABATINGA	CENTRO DE SAUDE/UNIDADE BASICA DE SAUDE		4	
	CLINICA ESPECIALIZADA/AMBULATORIO ESPECIALIZADO		1	
	PRONTO ANTEDIMENTO		1	
<b>TABATINGA Total</b>			<b>6</b>	
<b>Centro Oeste do DRS III Total</b>			<b>46</b>	
Coracao do DRS III	DESCALVADO	CENTRO DE SAUDE/UNIDADE BASICA DE SAUDE	11	
		CLINICA ESPECIALIZADA/AMBULATORIO ESPECIALIZADO	4	
		PRONTO ANTEDIMENTO	1	
	<b>DESCALVADO Total</b>			<b>16</b>
	DOURADO	CENTRO DE SAUDE/UNIDADE BASICA DE SAUDE		1
		POSTO DE SAUDE		2
		PRONTO SOCORRO GERAL		1
	<b>DOURADO Total</b>			<b>4</b>
	IBATE	CENTRO DE SAUDE/UNIDADE BASICA DE SAUDE		7
		CLINICA ESPECIALIZADA/AMBULATORIO ESPECIALIZADO		1
		POSTO DE SAUDE		1
	<b>IBATE Total</b>			<b>9</b>
	PORTO FERREIRA	CENTRO DE SAUDE/UNIDADE BASICA DE SAUDE		13

				CLINICA ESPECIALIZADA/AMBULATORIO ESPECIALIZADO	1
				POLICLINICA	1
			<b>PORTO FERREIRA Total</b>		<b>15</b>
			RIBEIRAO BONITO	CENTRO DE SAUDE/UNIDADE BASICA DE SAUDE	3
				CLINICA ESPECIALIZADA/AMBULATORIO ESPECIALIZADO	1
				PRONTO SOCORRO GERAL	1
			<b>RIBEIRAO BONITO Total</b>		<b>5</b>
			SAO CARLOS	CENTRO DE SAUDE/UNIDADE BASICA DE SAUDE	35
				CLINICA ESPECIALIZADA/AMBULATORIO ESPECIALIZADO	7
				POLICLINICA	3
				PRONTO ANTEDIMENTO	3
			<b>SAO CARLOS Total</b>		<b>48</b>
		<b>Coracao do DRS III Total</b>			<b>97</b>
		Norte do DRS III	CANDIDO RODRIGUES	CENTRO DE SAUDE/UNIDADE BASICA DE SAUDE	1
			<b>CANDIDO RODRIGUES Total</b>		<b>1</b>
			DOBRADA	CENTRO DE SAUDE/UNIDADE BASICA DE SAUDE	1
			<b>DOBRADA Total</b>		<b>1</b>
			MATAO	CENTRO DE SAUDE/UNIDADE BASICA DE SAUDE	16
				CLINICA ESPECIALIZADA/AMBULATORIO ESPECIALIZADO	4
				POSTO DE SAUDE	1
			<b>MATAO Total</b>		<b>21</b>
			SANTA ERNESTINA	POSTO DE SAUDE	1
			<b>SANTA ERNESTINA Total</b>		<b>1</b>
			TAQUARITINGA	CENTRO DE SAUDE/UNIDADE BASICA DE SAUDE	10
				CLINICA ESPECIALIZADA/AMBULATORIO ESPECIALIZADO	4
				POLICLINICA	1
				POSTO DE SAUDE	1
		PRONTO ANTEDIMENTO		1	
		<b>TAQUARITINGA Total</b>		<b>17</b>	
		<b>Norte do DRS III Total</b>			<b>41</b>
		<b>ARARAQUARA Total</b>			<b>280</b>
	<b>03 Total</b>				<b>280</b>
04	BAIXADA SANTISTA	Baixada Santista	BERTIOGA	CENTRO DE SAUDE/UNIDADE BASICA DE SAUDE	5
				CLINICA ESPECIALIZADA/AMBULATORIO ESPECIALIZADO	4

<b>BERTIOGA Total</b>		<b>9</b>
CUBATAO	CENTRO DE SAUDE/UNIDADE BASICA DE SAUDE	18
	CLINICA ESPECIALIZADA/AMBULATORIO ESPECIALIZADO	9
	POLICLINICA	1
	PRONTO ANTEDIMENTO	1
	PRONTO SOCORRO ESPECIALIZADO	2
<b>CUBATAO Total</b>		<b>31</b>
GUARUJA	CENTRO DE SAUDE/UNIDADE BASICA DE SAUDE	22
	CLINICA ESPECIALIZADA/AMBULATORIO ESPECIALIZADO	2
	POLICLINICA	9
	POSTO DE SAUDE	3
	PRONTO ANTEDIMENTO	3
	PRONTO SOCORRO GERAL	2
<b>GUARUJA Total</b>		<b>41</b>
ITANHAEM	CENTRO DE SAUDE/UNIDADE BASICA DE SAUDE	10
	CLINICA ESPECIALIZADA/AMBULATORIO ESPECIALIZADO	9
	PRONTO ANTEDIMENTO	1
<b>ITANHAEM Total</b>		<b>20</b>
MONGAGUA	CENTRO DE SAUDE/UNIDADE BASICA DE SAUDE	10
	CLINICA ESPECIALIZADA/AMBULATORIO ESPECIALIZADO	2
	PRONTO ANTEDIMENTO	1
	PRONTO SOCORRO GERAL	1
<b>MONGAGUA Total</b>		<b>14</b>
PERUIBE	CENTRO DE SAUDE/UNIDADE BASICA DE SAUDE	11
	CLINICA ESPECIALIZADA/AMBULATORIO ESPECIALIZADO	2
	POLICLINICA	2
	POSTO DE SAUDE	1
	PRONTO ANTEDIMENTO	1
<b>PERUIBE Total</b>		<b>17</b>
PRAIA GRANDE	CENTRO DE SAUDE/UNIDADE BASICA DE SAUDE	28
	CLINICA ESPECIALIZADA/AMBULATORIO ESPECIALIZADO	11
	POLICLINICA	4
	POSTO DE SAUDE	1
	PRONTO ANTEDIMENTO	2
<b>PRAIA GRANDE Total</b>		<b>46</b>

			SANTOS	CENTRO DE SAUDE/UNIDADE BASICA DE SAUDE	32
				CLINICA ESPECIALIZADA/AMBULATORIO ESPECIALIZADO	22
				POLICLINICA	1
				PRONTO ANTEDIMENTO	2
				PRONTO SOCORRO GERAL	3
			<b>SANTOS Total</b>		<b>60</b>
			SAO VICENTE	CENTRO DE SAUDE/UNIDADE BASICA DE SAUDE	29
				CLINICA ESPECIALIZADA/AMBULATORIO ESPECIALIZADO	17
				POLICLINICA	1
				POSTO DE SAUDE	3
				PRONTO ANTEDIMENTO	2
			<b>SAO VICENTE Total</b>		<b>52</b>
		<b>Baixada Santista Total</b>			<b>290</b>
	<b>BAIXADA SANTISTA Total</b>				<b>290</b>
<b>04 Total</b>					<b>290</b>
05	BARRETOS	Norte - Barretos	ALTAIR	CENTRO DE SAUDE/UNIDADE BASICA DE SAUDE	3
				CLINICA ESPECIALIZADA/AMBULATORIO ESPECIALIZADO	1
			<b>ALTAIR Total</b>		<b>4</b>
			BARRETOS	CENTRO DE SAUDE/UNIDADE BASICA DE SAUDE	15
				CLINICA ESPECIALIZADA/AMBULATORIO ESPECIALIZADO	8
				PRONTO ANTEDIMENTO	1
			<b>BARRETOS Total</b>		<b>24</b>
			CAJOBI	CENTRO DE SAUDE/UNIDADE BASICA DE SAUDE	3
			<b>CAJOBI Total</b>		<b>3</b>
			COLINA	CENTRO DE SAUDE/UNIDADE BASICA DE SAUDE	4
				CLINICA ESPECIALIZADA/AMBULATORIO ESPECIALIZADO	1
				PRONTO ANTEDIMENTO	1
			<b>COLINA Total</b>		<b>6</b>
			COLOMBIA	CENTRO DE SAUDE/UNIDADE BASICA DE SAUDE	3
				UNIDADE MISTA	1
			<b>COLOMBIA Total</b>		<b>4</b>
			GUAIRA	CENTRO DE SAUDE/UNIDADE BASICA DE SAUDE	6
				CLINICA ESPECIALIZADA/AMBULATORIO ESPECIALIZADO	3
				PRONTO ANTEDIMENTO	1
			<b>GUAIRA Total</b>		<b>10</b>

GUARACI	CENTRO DE SAUDE/UNIDADE BASICA DE SAUDE	3	
	POLICLINICA	1	
	PRONTO ANTEDIMENTO	1	
<b>GUARACI Total</b>		<b>5</b>	
JABORANDI	CENTRO DE SAUDE/UNIDADE BASICA DE SAUDE	2	
	POSTO DE SAUDE	1	
<b>JABORANDI Total</b>		<b>3</b>	
OLIMPIA	CENTRO DE SAUDE/UNIDADE BASICA DE SAUDE	9	
	CLINICA ESPECIALIZADA/AMBULATORIO ESPECIALIZADO	4	
	POLICLINICA	1	
	PRONTO ANTEDIMENTO	1	
<b>OLIMPIA Total</b>		<b>15</b>	
SEVERINIA	CENTRO DE SAUDE/UNIDADE BASICA DE SAUDE	3	
	POLICLINICA	1	
<b>SEVERINIA Total</b>		<b>4</b>	
<b>Norte - Barretos Total</b>		<b>78</b>	
Sul - Barretos	BEBEDOURO	CENTRO DE SAUDE/UNIDADE BASICA DE SAUDE	16
		CLINICA ESPECIALIZADA/AMBULATORIO ESPECIALIZADO	6
		POLICLINICA	4
		PRONTO ANTEDIMENTO	1
	<b>BEBEDOURO Total</b>		<b>27</b>
	MONTE AZUL PAULISTA	CENTRO DE SAUDE/UNIDADE BASICA DE SAUDE	6
		CLINICA ESPECIALIZADA/AMBULATORIO ESPECIALIZADO	1
		POSTO DE SAUDE	1
		PRONTO SOCORRO GERAL	1
	<b>MONTE AZUL PAULISTA Total</b>		<b>9</b>
	TAIACU	CENTRO DE SAUDE/UNIDADE BASICA DE SAUDE	3
		CLINICA ESPECIALIZADA/AMBULATORIO ESPECIALIZADO	1
	<b>TAIACU Total</b>		<b>4</b>
	TAIUVA	CENTRO DE SAUDE/UNIDADE BASICA DE SAUDE	2
		UNIDADE MISTA	1
<b>TAIUVA Total</b>		<b>3</b>	
TAQUARAL	CENTRO DE SAUDE/UNIDADE BASICA DE SAUDE	1	
<b>TAQUARAL Total</b>		<b>1</b>	
TERRA ROXA	CENTRO DE SAUDE/UNIDADE BASICA DE SAUDE	3	

				CLINICA ESPECIALIZADA/AMBULATORIO ESPECIALIZADO	2
				POSTO DE SAUDE	1
				PRONTO ANTEDIMENTO	1
				<b>TERRA ROXA Total</b>	<b>7</b>
			VIRADOURO	CENTRO DE SAUDE/UNIDADE BASICA DE SAUDE	5
				CLINICA ESPECIALIZADA/AMBULATORIO ESPECIALIZADO	4
				POLICLINICA	1
				PRONTO SOCORRO GERAL	1
				<b>VIRADOURO Total</b>	<b>11</b>
			VISTA ALEGRE DO ALTO	CENTRO DE SAUDE/UNIDADE BASICA DE SAUDE	1
				CLINICA ESPECIALIZADA/AMBULATORIO ESPECIALIZADO	2
				POLICLINICA	1
				<b>VISTA ALEGRE DO ALTO Total</b>	<b>4</b>
			<b>Sul - Barretos Total</b>		<b>66</b>
			<b>BARRETOS Total</b>		<b>144</b>
			<b>05 Total</b>		<b>144</b>
06	BAURU	Bauru	AGUDOS	CENTRO DE SAUDE/UNIDADE BASICA DE SAUDE	7
				CLINICA ESPECIALIZADA/AMBULATORIO ESPECIALIZADO	1
				POSTO DE SAUDE	3
				PRONTO ANTEDIMENTO	1
				<b>AGUDOS Total</b>	<b>12</b>
			AREALVA	CENTRO DE SAUDE/UNIDADE BASICA DE SAUDE	4
				CLINICA ESPECIALIZADA/AMBULATORIO ESPECIALIZADO	1
				<b>AREALVA Total</b>	<b>5</b>
			AVAI	CENTRO DE SAUDE/UNIDADE BASICA DE SAUDE	1
				<b>AVAI Total</b>	<b>1</b>
			BALBINOS	CENTRO DE SAUDE/UNIDADE BASICA DE SAUDE	4
				<b>BALBINOS Total</b>	<b>4</b>
			BAURU	CENTRO DE SAUDE/UNIDADE BASICA DE SAUDE	25
				CLINICA ESPECIALIZADA/AMBULATORIO ESPECIALIZADO	19
				POLICLINICA	6
				POSTO DE SAUDE	4
				PRONTO ANTEDIMENTO	4
				PRONTO SOCORRO ESPECIALIZADO	1
				<b>BAURU Total</b>	<b>59</b>

BOREBI	CENTRO DE SAUDE/UNIDADE BASICA DE SAUDE	1
	CLINICA ESPECIALIZADA/AMBULATORIO ESPECIALIZADO	1
<b>BOREBI Total</b>		<b>2</b>
CABRALIA PAULISTA	CENTRO DE SAUDE/UNIDADE BASICA DE SAUDE	3
<b>CABRALIA PAULISTA Total</b>		<b>3</b>
DUARTINA	CENTRO DE SAUDE/UNIDADE BASICA DE SAUDE	5
	CLINICA ESPECIALIZADA/AMBULATORIO ESPECIALIZADO	1
<b>DUARTINA Total</b>		<b>6</b>
IACANGA	CENTRO DE SAUDE/UNIDADE BASICA DE SAUDE	3
<b>IACANGA Total</b>		<b>3</b>
LENCOIS PAULISTA	CENTRO DE SAUDE/UNIDADE BASICA DE SAUDE	11
	CLINICA ESPECIALIZADA/AMBULATORIO ESPECIALIZADO	5
	PRONTO ANTEDIMENTO	1
<b>LENCOIS PAULISTA Total</b>		<b>17</b>
LUCIANOPOLIS	CENTRO DE SAUDE/UNIDADE BASICA DE SAUDE	1
<b>LUCIANOPOLIS Total</b>		<b>1</b>
MACATUBA	CENTRO DE SAUDE/UNIDADE BASICA DE SAUDE	4
	CLINICA ESPECIALIZADA/AMBULATORIO ESPECIALIZADO	3
<b>MACATUBA Total</b>		<b>7</b>
PAULISTANIA	CENTRO DE SAUDE/UNIDADE BASICA DE SAUDE	1
<b>PAULISTANIA Total</b>		<b>1</b>
PEDERNEIRAS	CENTRO DE SAUDE/UNIDADE BASICA DE SAUDE	13
	CLINICA ESPECIALIZADA/AMBULATORIO ESPECIALIZADO	4
	POLICLINICA	1
<b>PEDERNEIRAS Total</b>		<b>18</b>
PIRAJUI	CENTRO DE SAUDE/UNIDADE BASICA DE SAUDE	6
	CLINICA ESPECIALIZADA/AMBULATORIO ESPECIALIZADO	3
	POSTO DE SAUDE	3
	PRONTO SOCORRO GERAL	1
<b>PIRAJUI Total</b>		<b>13</b>
PIRATININGA	CENTRO DE SAUDE/UNIDADE BASICA DE SAUDE	2
	POSTO DE SAUDE	2
	PRONTO SOCORRO GERAL	1
<b>PIRATININGA Total</b>		<b>5</b>
PRESIDENTE ALVES	CENTRO DE SAUDE/UNIDADE BASICA DE SAUDE	2



	PRESIDENTE ALVES Total		2
	REGINOPOLIS	CENTRO DE SAUDE/UNIDADE BASICA DE SAUDE	4
	REGINOPOLIS Total		4
Bauru Total			163
Jau	BARIRI	CENTRO DE SAUDE/UNIDADE BASICA DE SAUDE	6
		CLINICA ESPECIALIZADA/AMBULATORIO ESPECIALIZADO	3
	BARIRI Total		9
	BARRA BONITA	CENTRO DE SAUDE/UNIDADE BASICA DE SAUDE	8
		CLINICA ESPECIALIZADA/AMBULATORIO ESPECIALIZADO	1
	BARRA BONITA Total		9
	BOCAINA	CENTRO DE SAUDE/UNIDADE BASICA DE SAUDE	4
	BOCAINA Total		4
	BORACEIA	CENTRO DE SAUDE/UNIDADE BASICA DE SAUDE	2
	BORACEIA Total		2
	BROTAS	CENTRO DE SAUDE/UNIDADE BASICA DE SAUDE	4
		CLINICA ESPECIALIZADA/AMBULATORIO ESPECIALIZADO	2
	BROTAS Total		6
	DOIS CORREGOS	CENTRO DE SAUDE/UNIDADE BASICA DE SAUDE	5
		CLINICA ESPECIALIZADA/AMBULATORIO ESPECIALIZADO	1
	DOIS CORREGOS Total		6
	IGARACU DO TIETE	CENTRO DE SAUDE/UNIDADE BASICA DE SAUDE	4
		CLINICA ESPECIALIZADA/AMBULATORIO ESPECIALIZADO	1
		POLICLINICA	1
	IGARACU DO TIETE Total		6
	ITAJU	CENTRO DE SAUDE/UNIDADE BASICA DE SAUDE	1
	ITAJU Total		1
	ITAPUI	CENTRO DE SAUDE/UNIDADE BASICA DE SAUDE	4
		CLINICA ESPECIALIZADA/AMBULATORIO ESPECIALIZADO	1
		POLICLINICA	1
	ITAPUI Total		6
	JAU	CENTRO DE SAUDE/UNIDADE BASICA DE SAUDE	17
		CLINICA ESPECIALIZADA/AMBULATORIO ESPECIALIZADO	14
		POLICLINICA	3
		PRONTO ANTEDIMENTO	2
	JAU Total		36

	MINEIROS DO TIETE	CENTRO DE SAUDE/UNIDADE BASICA DE SAUDE	3
		CLINICA ESPECIALIZADA/AMBULATORIO ESPECIALIZADO	2
		PRONTO SOCORRO GERAL	1
	<b>MINEIROS DO TIETE Total</b>		<b>6</b>
	TORRINHA	CENTRO DE SAUDE/UNIDADE BASICA DE SAUDE	2
	<b>TORRINHA Total</b>		<b>2</b>
<b>Jau Total</b>			<b>93</b>
Lins	CAFELANDIA	CENTRO DE SAUDE/UNIDADE BASICA DE SAUDE	4
	<b>CAFELANDIA Total</b>		<b>4</b>
	GETULINA	CENTRO DE SAUDE/UNIDADE BASICA DE SAUDE	3
	<b>GETULINA Total</b>		<b>3</b>
	GUAICARA	CENTRO DE SAUDE/UNIDADE BASICA DE SAUDE	2
		POLICLINICA	1
		POSTO DE SAUDE	3
	<b>GUAICARA Total</b>		<b>6</b>
	LINS	CENTRO DE SAUDE/UNIDADE BASICA DE SAUDE	11
		CLINICA ESPECIALIZADA/AMBULATORIO ESPECIALIZADO	3
		POLICLINICA	2
		POSTO DE SAUDE	2
	<b>LINS Total</b>		<b>18</b>
	PONGAI	CENTRO DE SAUDE/UNIDADE BASICA DE SAUDE	1
	<b>PONGAI Total</b>		<b>1</b>
	PROMISSAO	CENTRO DE SAUDE/UNIDADE BASICA DE SAUDE	11
		CLINICA ESPECIALIZADA/AMBULATORIO ESPECIALIZADO	3
	<b>PROMISSAO Total</b>		<b>14</b>
	SABINO	CENTRO DE SAUDE/UNIDADE BASICA DE SAUDE	2
	<b>SABINO Total</b>		<b>2</b>
	URU	CENTRO DE SAUDE/UNIDADE BASICA DE SAUDE	1
	<b>URU Total</b>		<b>1</b>
<b>Lins Total</b>			<b>49</b>
Polo Cuesta	ANHEMBI	CENTRO DE SAUDE/UNIDADE BASICA DE SAUDE	3
	<b>ANHEMBI Total</b>		<b>3</b>
	AREIOPOLIS	CENTRO DE SAUDE/UNIDADE BASICA DE SAUDE	3
		CLINICA ESPECIALIZADA/AMBULATORIO ESPECIALIZADO	1
		POLICLINICA	1

AREIOPOLIS Total		5	
BOFETE	CENTRO DE SAUDE/UNIDADE BASICA DE SAUDE	1	
BOFETE Total		1	
BOTUCATU	CENTRO DE SAUDE/UNIDADE BASICA DE SAUDE	19	
	CLINICA ESPECIALIZADA/AMBULATORIO ESPECIALIZADO	13	
	POLICLINICA	1	
BOTUCATU Total		33	
CONCHAS	CENTRO DE SAUDE/UNIDADE BASICA DE SAUDE	2	
	CLINICA ESPECIALIZADA/AMBULATORIO ESPECIALIZADO	2	
	POSTO DE SAUDE	1	
CONCHAS Total		5	
ITATINGA	CENTRO DE SAUDE/UNIDADE BASICA DE SAUDE	2	
ITATINGA Total		2	
LARANJAL PAULISTA	CENTRO DE SAUDE/UNIDADE BASICA DE SAUDE	6	
	CLINICA ESPECIALIZADA/AMBULATORIO ESPECIALIZADO	4	
LARANJAL PAULISTA Total		10	
PARDINHO	CENTRO DE SAUDE/UNIDADE BASICA DE SAUDE	1	
PARDINHO Total		1	
PEREIRAS	POLICLINICA	1	
	POSTO DE SAUDE	3	
PEREIRAS Total		4	
PORANGABA	CENTRO DE SAUDE/UNIDADE BASICA DE SAUDE	1	
	POSTO DE SAUDE	3	
PORANGABA Total		4	
PRATANIA	CENTRO DE SAUDE/UNIDADE BASICA DE SAUDE	1	
	CLINICA ESPECIALIZADA/AMBULATORIO ESPECIALIZADO	1	
PRATANIA Total		2	
SAO MANUEL	CENTRO DE SAUDE/UNIDADE BASICA DE SAUDE	7	
	CLINICA ESPECIALIZADA/AMBULATORIO ESPECIALIZADO	1	
SAO MANUEL Total		8	
TORRE DE PEDRA	CENTRO DE SAUDE/UNIDADE BASICA DE SAUDE	1	
TORRE DE PEDRA Total		1	
Polo Cuesta Total		79	
Vale do Jurumirim	AGUAS DE SANTA BARBARA	CENTRO DE SAUDE/UNIDADE BASICA DE SAUDE	3
	AGUAS DE SANTA BARBARA		3

<b>Total</b>		
ARANDU	CENTRO DE SAUDE/UNIDADE BASICA DE SAUDE	1
<b>ARANDU Total</b>		<b>1</b>
AVARE	CENTRO DE SAUDE/UNIDADE BASICA DE SAUDE	19
	CLINICA ESPECIALIZADA/AMBULATORIO ESPECIALIZADO	6
	POSTO DE SAUDE	1
	PRONTO SOCORRO ESPECIALIZADO	1
<b>AVARE Total</b>		<b>27</b>
BARAO DE ANTONINA	CENTRO DE SAUDE/UNIDADE BASICA DE SAUDE	2
<b>BARAO DE ANTONINA Total</b>		<b>2</b>
CERQUEIRA CESAR	CENTRO DE SAUDE/UNIDADE BASICA DE SAUDE	8
	CLINICA ESPECIALIZADA/AMBULATORIO ESPECIALIZADO	1
<b>CERQUEIRA CESAR Total</b>		<b>9</b>
CORONEL MACEDO	CENTRO DE SAUDE/UNIDADE BASICA DE SAUDE	1
	POSTO DE SAUDE	1
	UNIDADE MISTA	1
<b>CORONEL MACEDO Total</b>		<b>3</b>
FARTURA	CENTRO DE SAUDE/UNIDADE BASICA DE SAUDE	4
	CLINICA ESPECIALIZADA/AMBULATORIO ESPECIALIZADO	1
<b>FARTURA Total</b>		<b>5</b>
IARAS	CENTRO DE SAUDE/UNIDADE BASICA DE SAUDE	6
<b>IARAS Total</b>		<b>6</b>
ITAI	CENTRO DE SAUDE/UNIDADE BASICA DE SAUDE	6
<b>ITAI Total</b>		<b>6</b>
ITAPORANGA	CENTRO DE SAUDE/UNIDADE BASICA DE SAUDE	5
	CLINICA ESPECIALIZADA/AMBULATORIO ESPECIALIZADO	1
<b>ITAPORANGA Total</b>		<b>6</b>
MANDURI	CENTRO DE SAUDE/UNIDADE BASICA DE SAUDE	2
	POSTO DE SAUDE	1
	PRONTO ANTEDIMENTO	1
<b>MANDURI Total</b>		<b>4</b>
PARANAPANEMA	CENTRO DE SAUDE/UNIDADE BASICA DE SAUDE	5
<b>PARANAPANEMA Total</b>		<b>5</b>
PIRAJU	CENTRO DE SAUDE/UNIDADE BASICA DE SAUDE	9
	CLINICA ESPECIALIZADA/AMBULATORIO ESPECIALIZADO	3

			PIRAJU Total		12
			SARUTAIA	CENTRO DE SAUDE/UNIDADE BASICA DE SAUDE	1
			SARUTAIA Total		1
			TAGUAI	CENTRO DE SAUDE/UNIDADE BASICA DE SAUDE	5
			TAGUAI Total		5
			TAQUARITUBA	CENTRO DE SAUDE/UNIDADE BASICA DE SAUDE	6
			TAQUARITUBA Total		6
			TEJUPA	CENTRO DE SAUDE/UNIDADE BASICA DE SAUDE	3
			TEJUPA Total		3
		Vale do Jurumirim Total			104
	BAURU Total				488
06 Total					488
07	CAMPINAS	Braganca	ATIBAIA	CENTRO DE SAUDE/UNIDADE BASICA DE SAUDE	19
				CLINICA ESPECIALIZADA/AMBULATORIO ESPECIALIZADO	2
				POLICLINICA	3
				PRONTO ANTEDIMENTO	1
			ATIBAIA Total		25
			BOM JESUS DOS PERDOES	CENTRO DE SAUDE/UNIDADE BASICA DE SAUDE	2
				UNIDADE MISTA	1
			BOM JESUS DOS PERDOES Total		3
			BRAGANCA PAULISTA	CENTRO DE SAUDE/UNIDADE BASICA DE SAUDE	29
				CLINICA ESPECIALIZADA/AMBULATORIO ESPECIALIZADO	8
				POLICLINICA	4
				PRONTO ANTEDIMENTO	2
			BRAGANCA PAULISTA Total		43
			JOANOPOLIS	CENTRO DE SAUDE/UNIDADE BASICA DE SAUDE	2
			JOANOPOLIS Total		2
			NAZARE PAULISTA	POSTO DE SAUDE	2
			NAZARE PAULISTA Total		2
			PEDRA BELA	CENTRO DE SAUDE/UNIDADE BASICA DE SAUDE	2
			PEDRA BELA Total		2
			PINHALZINHO	CLINICA ESPECIALIZADA/AMBULATORIO ESPECIALIZADO	2
				POSTO DE SAUDE	4
				PRONTO ANTEDIMENTO	1

PINHALZINHO Total		7	
PIRACAIA	CENTRO DE SAUDE/UNIDADE BASICA DE SAUDE	2	
	CLINICA ESPECIALIZADA/AMBULATORIO ESPECIALIZADO	2	
PIRACAIA Total		4	
SOCORRO	CENTRO DE SAUDE/UNIDADE BASICA DE SAUDE	11	
	CLINICA ESPECIALIZADA/AMBULATORIO ESPECIALIZADO	1	
	POSTO DE SAUDE	3	
SOCORRO Total		15	
TUIUTI	CENTRO DE SAUDE/UNIDADE BASICA DE SAUDE	1	
	POLICLINICA	1	
TUIUTI Total		2	
VARGEM	CENTRO DE SAUDE/UNIDADE BASICA DE SAUDE	1	
VARGEM Total		1	
Braganca Total		106	
Circuito das aguas	AGUAS DE LINDOIA	CENTRO DE SAUDE/UNIDADE BASICA DE SAUDE	5
	AGUAS DE LINDOIA Total		5
	AMPARO	CENTRO DE SAUDE/UNIDADE BASICA DE SAUDE	14
		CLINICA ESPECIALIZADA/AMBULATORIO ESPECIALIZADO	7
		POLICLINICA	1
		POSTO DE SAUDE	2
	AMPARO Total		24
	LINDOIA	CENTRO DE SAUDE/UNIDADE BASICA DE SAUDE	3
		CLINICA ESPECIALIZADA/AMBULATORIO ESPECIALIZADO	3
		PRONTO ANTEDIMENTO	1
	LINDOIA Total		7
	MONTE ALEGRE DO SUL	CENTRO DE SAUDE/UNIDADE BASICA DE SAUDE	3
		PRONTO ANTEDIMENTO	1
	MONTE ALEGRE DO SUL Total		4
	SERRA NEGRA	CENTRO DE SAUDE/UNIDADE BASICA DE SAUDE	10
CLINICA ESPECIALIZADA/AMBULATORIO ESPECIALIZADO		1	
SERRA NEGRA Total		11	
Circuito das aguas Total		51	
Jundiai	CABREUVA	CENTRO DE SAUDE/UNIDADE BASICA DE SAUDE	8
		CLINICA ESPECIALIZADA/AMBULATORIO ESPECIALIZADO	3

		POLICLINICA	1
		PRONTO ANTEDIMENTO	1
		<b>CABREUVA Total</b>	<b>13</b>
	CAMPO LIMPO PAULISTA	CENTRO DE SAUDE/UNIDADE BASICA DE SAUDE	8
		CLINICA ESPECIALIZADA/AMBULATORIO ESPECIALIZADO	5
		POSTO DE SAUDE	1
		<b>CAMPO LIMPO PAULISTA Total</b>	<b>14</b>
	ITUPEVA	CENTRO DE SAUDE/UNIDADE BASICA DE SAUDE	12
		CLINICA ESPECIALIZADA/AMBULATORIO ESPECIALIZADO	5
		<b>ITUPEVA Total</b>	<b>17</b>
	JARINU	CENTRO DE SAUDE/UNIDADE BASICA DE SAUDE	4
		CLINICA ESPECIALIZADA/AMBULATORIO ESPECIALIZADO	2
		UNIDADE MISTA	1
		<b>JARINU Total</b>	<b>7</b>
	JUNDIAI	CENTRO DE SAUDE/UNIDADE BASICA DE SAUDE	36
		CLINICA ESPECIALIZADA/AMBULATORIO ESPECIALIZADO	26
		POLICLINICA	3
		PRONTO ANTEDIMENTO	5
		<b>JUNDIAI Total</b>	<b>70</b>
	LOUVEIRA	CENTRO DE SAUDE/UNIDADE BASICA DE SAUDE	6
		CLINICA ESPECIALIZADA/AMBULATORIO ESPECIALIZADO	2
		POLICLINICA	2
		<b>LOUVEIRA Total</b>	<b>10</b>
	VARZEA PAULISTA	CENTRO DE SAUDE/UNIDADE BASICA DE SAUDE	13
		CLINICA ESPECIALIZADA/AMBULATORIO ESPECIALIZADO	5
		PRONTO ANTEDIMENTO	1
		<b>VARZEA PAULISTA Total</b>	<b>19</b>
		<b>Jundiai Total</b>	<b>150</b>
Reg. Metrop. Campinas	AMERICANA	CENTRO DE SAUDE/UNIDADE BASICA DE SAUDE	22
		CLINICA ESPECIALIZADA/AMBULATORIO ESPECIALIZADO	7
		POLICLINICA	1
		<b>AMERICANA Total</b>	<b>30</b>
	ARTUR NOGUEIRA	CENTRO DE SAUDE/UNIDADE BASICA DE SAUDE	12
		CLINICA ESPECIALIZADA/AMBULATORIO ESPECIALIZADO	2

	POLICLINICA	1
	POSTO DE SAUDE	1
	PRONTO SOCORRO GERAL	1
<b>ARTUR NOGUEIRA Total</b>		<b>17</b>
CAMPINAS	CENTRO DE SAUDE/UNIDADE BASICA DE SAUDE	66
	CLINICA ESPECIALIZADA/AMBULATORIO ESPECIALIZADO	25
	POLICLINICA	7
	POSTO DE SAUDE	7
	PRONTO ANTEDIMENTO	4
<b>CAMPINAS Total</b>		<b>109</b>
COSMOPOLIS	CENTRO DE SAUDE/UNIDADE BASICA DE SAUDE	10
	CLINICA ESPECIALIZADA/AMBULATORIO ESPECIALIZADO	5
<b>COSMOPOLIS Total</b>		<b>15</b>
HOLAMBRA	CENTRO DE SAUDE/UNIDADE BASICA DE SAUDE	4
	POLICLINICA	1
<b>HOLAMBRA Total</b>		<b>5</b>
HORTOLANDIA	CENTRO DE SAUDE/UNIDADE BASICA DE SAUDE	21
	CLINICA ESPECIALIZADA/AMBULATORIO ESPECIALIZADO	6
	POLICLINICA	1
	PRONTO ANTEDIMENTO	3
<b>HORTOLANDIA Total</b>		<b>31</b>
INDAIATUBA	CENTRO DE SAUDE/UNIDADE BASICA DE SAUDE	17
	CLINICA ESPECIALIZADA/AMBULATORIO ESPECIALIZADO	14
	PRONTO ANTEDIMENTO	1
<b>INDAIATUBA Total</b>		<b>32</b>
ITATIBA	CENTRO DE SAUDE/UNIDADE BASICA DE SAUDE	22
	CLINICA ESPECIALIZADA/AMBULATORIO ESPECIALIZADO	7
	PRONTO ANTEDIMENTO	1
<b>ITATIBA Total</b>		<b>30</b>
JAGUARIUNA	CENTRO DE SAUDE/UNIDADE BASICA DE SAUDE	10
	CLINICA ESPECIALIZADA/AMBULATORIO ESPECIALIZADO	4
	POLICLINICA	4
	POSTO DE SAUDE	1
	PRONTO ANTEDIMENTO	1
<b>JAGUARIUNA Total</b>		<b>20</b>



MONTE MOR	CENTRO DE SAUDE/UNIDADE BASICA DE SAUDE	11
	CLINICA ESPECIALIZADA/AMBULATORIO ESPECIALIZADO	3
<b>MONTE MOR Total</b>		<b>14</b>
MORUNGABA	CENTRO DE SAUDE/UNIDADE BASICA DE SAUDE	4
	CLINICA ESPECIALIZADA/AMBULATORIO ESPECIALIZADO	1
	POLICLINICA	1
	POSTO DE SAUDE	1
<b>MORUNGABA Total</b>		<b>7</b>
NOVA ODESSA	CENTRO DE SAUDE/UNIDADE BASICA DE SAUDE	5
	CLINICA ESPECIALIZADA/AMBULATORIO ESPECIALIZADO	3
<b>NOVA ODESSA Total</b>		<b>8</b>
PAULINIA	CENTRO DE SAUDE/UNIDADE BASICA DE SAUDE	10
	CLINICA ESPECIALIZADA/AMBULATORIO ESPECIALIZADO	9
<b>PAULINIA Total</b>		<b>19</b>
PEDREIRA	CENTRO DE SAUDE/UNIDADE BASICA DE SAUDE	9
	CLINICA ESPECIALIZADA/AMBULATORIO ESPECIALIZADO	1
	POLICLINICA	1
<b>PEDREIRA Total</b>		<b>11</b>
SANTA BARBARA D'OESTE	CENTRO DE SAUDE/UNIDADE BASICA DE SAUDE	18
	CLINICA ESPECIALIZADA/AMBULATORIO ESPECIALIZADO	6
	PRONTO ANTEDIMENTO	2
<b>SANTA BARBARA D'OESTE Total</b>		<b>26</b>
SANTO ANTONIO DE POSSE	CENTRO DE SAUDE/UNIDADE BASICA DE SAUDE	6
	CLINICA ESPECIALIZADA/AMBULATORIO ESPECIALIZADO	2
	POLICLINICA	1
	PRONTO SOCORRO GERAL	1
<b>SANTO ANTONIO DE POSSE Total</b>		<b>10</b>
SUMARE	CENTRO DE SAUDE/UNIDADE BASICA DE SAUDE	23
	CLINICA ESPECIALIZADA/AMBULATORIO ESPECIALIZADO	12
	POLICLINICA	4
	PRONTO ANTEDIMENTO	5
<b>SUMARE Total</b>		<b>44</b>
VALINHOS	CENTRO DE SAUDE/UNIDADE BASICA DE SAUDE	13
	CLINICA ESPECIALIZADA/AMBULATORIO ESPECIALIZADO	7

				POLICLINICA	3
				PRONTO ANTEDIMENTO	1
			<b>VALINHOS Total</b>		<b>24</b>
			VINHEDO	CENTRO DE SAUDE/UNIDADE BASICA DE SAUDE	8
				CLINICA ESPECIALIZADA/AMBULATORIO ESPECIALIZADO	6
				POLICLINICA	1
				PRONTO ANTEDIMENTO	2
			<b>VINHEDO Total</b>		<b>17</b>
		Reg. Metrop. Campinas Total			469
	<b>CAMPINAS Total</b>				<b>776</b>
<b>07 Total</b>					<b>776</b>
08	FRANCA	Alta Anhanguera	IPUA	CENTRO DE SAUDE/UNIDADE BASICA DE SAUDE	6
				CLINICA ESPECIALIZADA/AMBULATORIO ESPECIALIZADO	1
				PRONTO SOCORRO GERAL	1
			<b>IPUA Total</b>		<b>8</b>
			MORRO AGUDO	CENTRO DE SAUDE/UNIDADE BASICA DE SAUDE	7
				CLINICA ESPECIALIZADA/AMBULATORIO ESPECIALIZADO	4
				POSTO DE SAUDE	2
			<b>MORRO AGUDO Total</b>		<b>13</b>
			NUPORANGA	CENTRO DE SAUDE/UNIDADE BASICA DE SAUDE	4
				PRONTO ANTEDIMENTO	1
			<b>NUPORANGA Total</b>		<b>5</b>
			ORLANDIA	CENTRO DE SAUDE/UNIDADE BASICA DE SAUDE	7
				CLINICA ESPECIALIZADA/AMBULATORIO ESPECIALIZADO	3
			<b>ORLANDIA Total</b>		<b>10</b>
			SALES OLIVEIRA	CENTRO DE SAUDE/UNIDADE BASICA DE SAUDE	4
				PRONTO ANTEDIMENTO	1
			<b>SALES OLIVEIRA Total</b>		<b>5</b>
			SAO JOAQUIM DA BARRA	CENTRO DE SAUDE/UNIDADE BASICA DE SAUDE	11
				CLINICA ESPECIALIZADA/AMBULATORIO ESPECIALIZADO	1
				POLICLINICA	3
				PRONTO ANTEDIMENTO	1
			<b>SAO JOAQUIM DA BARRA Total</b>		<b>16</b>
		<b>Alta Anhanguera</b>			<b>57</b>

<b>Total</b>			
Alta Mogiana	ARAMINA	CENTRO DE SAUDE/UNIDADE BASICA DE SAUDE	3
	<b>ARAMINA Total</b>		<b>3</b>
	BURITIZAL	CENTRO DE SAUDE/UNIDADE BASICA DE SAUDE	2
	<b>BURITIZAL Total</b>		<b>2</b>
	GUARA	CENTRO DE SAUDE/UNIDADE BASICA DE SAUDE	7
		CLINICA ESPECIALIZADA/AMBULATORIO ESPECIALIZADO	2
	<b>GUARA Total</b>		<b>9</b>
	IGARAPAVA	CENTRO DE SAUDE/UNIDADE BASICA DE SAUDE	7
		CLINICA ESPECIALIZADA/AMBULATORIO ESPECIALIZADO	2
		POLICLINICA	2
	<b>IGARAPAVA Total</b>		<b>11</b>
	ITUVERAVA	CENTRO DE SAUDE/UNIDADE BASICA DE SAUDE	14
		CLINICA ESPECIALIZADA/AMBULATORIO ESPECIALIZADO	5
	<b>ITUVERAVA Total</b>		<b>19</b>
	MIGUELOPOLIS	CENTRO DE SAUDE/UNIDADE BASICA DE SAUDE	4
CLINICA ESPECIALIZADA/AMBULATORIO ESPECIALIZADO		1	
POLICLINICA		1	
PRONTO SOCORRO GERAL		1	
<b>MIGUELOPOLIS Total</b>		<b>7</b>	
<b>Alta Mogiana Total</b>			<b>51</b>
Tres Colinas	CRISTAIS PAULISTA	CENTRO DE SAUDE/UNIDADE BASICA DE SAUDE	2
		CLINICA ESPECIALIZADA/AMBULATORIO ESPECIALIZADO	2
	<b>CRISTAIS PAULISTA Total</b>		<b>4</b>
	FRANCA	CENTRO DE SAUDE/UNIDADE BASICA DE SAUDE	23
		CLINICA ESPECIALIZADA/AMBULATORIO ESPECIALIZADO	14
		POLICLINICA	1
		PRONTO ANTEDIMENTO	3
		PRONTO SOCORRO GERAL	1
	<b>FRANCA Total</b>		<b>42</b>
	ITIRAPUA	CENTRO DE SAUDE/UNIDADE BASICA DE SAUDE	3
		CLINICA ESPECIALIZADA/AMBULATORIO ESPECIALIZADO	1
<b>ITIRAPUA Total</b>		<b>4</b>	
JERQUARA	CENTRO DE SAUDE/UNIDADE BASICA DE SAUDE	2	
<b>JERQUARA Total</b>		<b>2</b>	

			PATROCINIO PAULISTA	CENTRO DE SAUDE/UNIDADE BASICA DE SAUDE	6
				CLINICA ESPECIALIZADA/AMBULATORIO ESPECIALIZADO	2
			<b>PATROCINIO PAULISTA Total</b>		<b>8</b>
			PEDREGULHO	CENTRO DE SAUDE/UNIDADE BASICA DE SAUDE	8
				CLINICA ESPECIALIZADA/AMBULATORIO ESPECIALIZADO	3
			<b>PEDREGULHO Total</b>		<b>11</b>
			RESTINGA	CENTRO DE SAUDE/UNIDADE BASICA DE SAUDE	2
				CLINICA ESPECIALIZADA/AMBULATORIO ESPECIALIZADO	1
			<b>RESTINGA Total</b>		<b>3</b>
			RIBEIRAO CORRENTE	CENTRO DE SAUDE/UNIDADE BASICA DE SAUDE	2
				CLINICA ESPECIALIZADA/AMBULATORIO ESPECIALIZADO	1
			<b>RIBEIRAO CORRENTE Total</b>		<b>3</b>
			RIFAINA	CENTRO DE SAUDE/UNIDADE BASICA DE SAUDE	2
				CLINICA ESPECIALIZADA/AMBULATORIO ESPECIALIZADO	2
			<b>RIFAINA Total</b>		<b>4</b>
			SAO JOSE DA BELA VISTA	CENTRO DE SAUDE/UNIDADE BASICA DE SAUDE	4
				CLINICA ESPECIALIZADA/AMBULATORIO ESPECIALIZADO	1
				PRONTO ANTEDIMENTO	1
			<b>SAO JOSE DA BELA VISTA Total</b>		<b>6</b>
			<b>Tres Colinas Total</b>		<b>87</b>
			<b>FRANCA Total</b>		<b>195</b>
			<b>08 Total</b>		<b>195</b>
09	MARÍLIA	Adamantina	ADAMANTINA	CENTRO DE SAUDE/UNIDADE BASICA DE SAUDE	8
				CLINICA ESPECIALIZADA/AMBULATORIO ESPECIALIZADO	3
				POLICLINICA	2
			<b>ADAMANTINA Total</b>		<b>13</b>
			FLORIDA PAULISTA	CENTRO DE SAUDE/UNIDADE BASICA DE SAUDE	4
				POSTO DE SAUDE	2
			<b>FLORIDA PAULISTA Total</b>		<b>6</b>
			INUBIA PAULISTA	CENTRO DE SAUDE/UNIDADE BASICA DE SAUDE	1
			<b>INUBIA PAULISTA Total</b>		<b>1</b>
			LUCELIA	CENTRO DE SAUDE/UNIDADE BASICA DE SAUDE	2
				CLINICA ESPECIALIZADA/AMBULATORIO ESPECIALIZADO	1
				POSTO DE SAUDE	1
			<b>LUCELIA Total</b>		<b>4</b>

	MARIAPOLIS	CENTRO DE SAUDE/UNIDADE BASICA DE SAUDE	1
	<b>MARIAPOLIS Total</b>		<b>1</b>
	OSVALDO CRUZ	CENTRO DE SAUDE/UNIDADE BASICA DE SAUDE	8
		CLINICA ESPECIALIZADA/AMBULATORIO ESPECIALIZADO	3
		POSTO DE SAUDE	1
	<b>OSVALDO CRUZ Total</b>		<b>12</b>
	PACAEMBU	CENTRO DE SAUDE/UNIDADE BASICA DE SAUDE	6
	<b>PACAEMBU Total</b>		<b>6</b>
	PRACINHA	CENTRO DE SAUDE/UNIDADE BASICA DE SAUDE	2
	<b>PRACINHA Total</b>		<b>2</b>
	SAGRES	CENTRO DE SAUDE/UNIDADE BASICA DE SAUDE	1
	<b>SAGRES Total</b>		<b>1</b>
	SALMOURAO	CENTRO DE SAUDE/UNIDADE BASICA DE SAUDE	2
	<b>SALMOURAO Total</b>		<b>2</b>
	<b>Adamantina Total</b>		<b>48</b>
Assis	ASSIS	CENTRO DE SAUDE/UNIDADE BASICA DE SAUDE	19
		CLINICA ESPECIALIZADA/AMBULATORIO ESPECIALIZADO	5
		POLICLINICA	1
		POSTO DE SAUDE	2
		PRONTO ANTEDIMENTO	2
		<b>ASSIS Total</b>	
	BORA	CENTRO DE SAUDE/UNIDADE BASICA DE SAUDE	1
	<b>BORA Total</b>		<b>1</b>
	CANDIDO MOTA	CENTRO DE SAUDE/UNIDADE BASICA DE SAUDE	6
		CLINICA ESPECIALIZADA/AMBULATORIO ESPECIALIZADO	3
	<b>CANDIDO MOTA Total</b>		<b>9</b>
	CRUZALIA	CENTRO DE SAUDE/UNIDADE BASICA DE SAUDE	2
	<b>CRUZALIA Total</b>		<b>2</b>
	FLORINIA	CENTRO DE SAUDE/UNIDADE BASICA DE SAUDE	3
	<b>FLORINIA Total</b>		<b>3</b>
	LUTECIA	CENTRO DE SAUDE/UNIDADE BASICA DE SAUDE	1
	<b>LUTECIA Total</b>		<b>1</b>
	MARACAI	CENTRO DE SAUDE/UNIDADE BASICA DE SAUDE	4
	<b>MARACAI Total</b>		<b>4</b>
	PALMITAL	CENTRO DE SAUDE/UNIDADE BASICA DE SAUDE	6

		CLINICA ESPECIALIZADA/AMBULATORIO ESPECIALIZADO	1
	PALMITAL Total		7
	PARAGUACU PAULISTA	CENTRO DE SAUDE/UNIDADE BASICA DE SAUDE	10
		CLINICA ESPECIALIZADA/AMBULATORIO ESPECIALIZADO	4
		POSTO DE SAUDE	2
	PARAGUACU PAULISTA Total		16
	PEDRINHAS PAULISTA	CENTRO DE SAUDE/UNIDADE BASICA DE SAUDE	3
	PEDRINHAS PAULISTA Total		3
	PLATINA	CENTRO DE SAUDE/UNIDADE BASICA DE SAUDE	1
	PLATINA Total		1
	TARUMA	CENTRO DE SAUDE/UNIDADE BASICA DE SAUDE	5
		CLINICA ESPECIALIZADA/AMBULATORIO ESPECIALIZADO	2
	TARUMA Total		7
Assis Total			83
Marilia	ALVARO DE CARVALHO	CENTRO DE SAUDE/UNIDADE BASICA DE SAUDE	2
	ALVARO DE CARVALHO Total		2
	ALVINLANDIA	CENTRO DE SAUDE/UNIDADE BASICA DE SAUDE	1
	ALVINLANDIA Total		1
	CAMPOS NOVOS PAULISTA	CENTRO DE SAUDE/UNIDADE BASICA DE SAUDE	1
	CAMPOS NOVOS PAULISTA Total		1
	ECHAPORA	CENTRO DE SAUDE/UNIDADE BASICA DE SAUDE	2
		PRONTO ANTEDIMENTO	1
	ECHAPORA Total		3
	FERNAO	CENTRO DE SAUDE/UNIDADE BASICA DE SAUDE	1
	FERNAO Total		1
	GALIA	CENTRO DE SAUDE/UNIDADE BASICA DE SAUDE	2
	GALIA Total		2
	GARCA	CENTRO DE SAUDE/UNIDADE BASICA DE SAUDE	13
		CLINICA ESPECIALIZADA/AMBULATORIO ESPECIALIZADO	4
		POLICLINICA	1
		PRONTO ANTEDIMENTO	1
	GARCA Total		19
	GUAIMBE	CENTRO DE SAUDE/UNIDADE BASICA DE SAUDE	2
		PRONTO ANTEDIMENTO	1

GUAIMBE Total		3	
GUARANTA	CENTRO DE SAUDE/UNIDADE BASICA DE SAUDE	3	
	PRONTO ANTEDIMENTO	1	
GUARANTA Total		4	
JULIO MESQUITA	CENTRO DE SAUDE/UNIDADE BASICA DE SAUDE	2	
JULIO MESQUITA Total		2	
LUPERCIO	CENTRO DE SAUDE/UNIDADE BASICA DE SAUDE	1	
	POSTO DE SAUDE	1	
LUPERCIO Total		2	
MARILIA	CENTRO DE SAUDE/UNIDADE BASICA DE SAUDE	51	
	CLINICA ESPECIALIZADA/AMBULATORIO ESPECIALIZADO	11	
	POLICLINICA	1	
	PRONTO ANTEDIMENTO	2	
MARILIA Total		65	
OCAUCU	CENTRO DE SAUDE/UNIDADE BASICA DE SAUDE	2	
	POSTO DE SAUDE	1	
OCAUCU Total		3	
ORIENTE	CENTRO DE SAUDE/UNIDADE BASICA DE SAUDE	2	
ORIENTE Total		2	
OSCAR BRESSANE	CENTRO DE SAUDE/UNIDADE BASICA DE SAUDE	1	
OSCAR BRESSANE Total		1	
POMPEIA	CENTRO DE SAUDE/UNIDADE BASICA DE SAUDE	7	
	CLINICA ESPECIALIZADA/AMBULATORIO ESPECIALIZADO	5	
POMPEIA Total		12	
QUINTANA	CENTRO DE SAUDE/UNIDADE BASICA DE SAUDE	5	
	CLINICA ESPECIALIZADA/AMBULATORIO ESPECIALIZADO	1	
QUINTANA Total		6	
UBIRAJARA	CENTRO DE SAUDE/UNIDADE BASICA DE SAUDE	1	
	POSTO DE SAUDE	1	
UBIRAJARA Total		2	
VERA CRUZ	CENTRO DE SAUDE/UNIDADE BASICA DE SAUDE	3	
	PRONTO ANTEDIMENTO	1	
VERA CRUZ Total		4	
Marilia Total		135	
Ourinhos	BERNARDINO DE CAMPOS	CENTRO DE SAUDE/UNIDADE BASICA DE SAUDE	4

	CLINICA ESPECIALIZADA/AMBULATORIO ESPECIALIZADO	2
<b>BERNARDINO DE CAMPOS Total</b>		<b>6</b>
CANITAR	CENTRO DE SAUDE/UNIDADE BASICA DE SAUDE	2
<b>CANITAR Total</b>		<b>2</b>
CHAVANTES	CENTRO DE SAUDE/UNIDADE BASICA DE SAUDE	3
<b>CHAVANTES Total</b>		<b>3</b>
ESPIRITO SANTO DO TURVO	CENTRO DE SAUDE/UNIDADE BASICA DE SAUDE	2
<b>ESPIRITO SANTO DO TURVO Total</b>		<b>2</b>
IBIRAREMA	CENTRO DE SAUDE/UNIDADE BASICA DE SAUDE	2
	POSTO DE SAUDE	1
<b>IBIRAREMA Total</b>		<b>3</b>
IPAUSSU	CENTRO DE SAUDE/UNIDADE BASICA DE SAUDE	3
<b>IPAUSSU Total</b>		<b>3</b>
OLEO	CENTRO DE SAUDE/UNIDADE BASICA DE SAUDE	1
	POSTO DE SAUDE	2
<b>OLEO Total</b>		<b>3</b>
OURINHOS	CENTRO DE SAUDE/UNIDADE BASICA DE SAUDE	16
	CLINICA ESPECIALIZADA/AMBULATORIO ESPECIALIZADO	3
	POLICLINICA	5
	POSTO DE SAUDE	2
	PRONTO ANTEDIMENTO	1
<b>OURINHOS Total</b>		<b>27</b>
RIBEIRAO DO SUL	CENTRO DE SAUDE/UNIDADE BASICA DE SAUDE	1
	CLINICA ESPECIALIZADA/AMBULATORIO ESPECIALIZADO	1
<b>RIBEIRAO DO SUL Total</b>		<b>2</b>
SALTO GRANDE	CENTRO DE SAUDE/UNIDADE BASICA DE SAUDE	3
<b>SALTO GRANDE Total</b>		<b>3</b>
SANTA CRUZ DO RIO PARDO	CENTRO DE SAUDE/UNIDADE BASICA DE SAUDE	9
	CLINICA ESPECIALIZADA/AMBULATORIO ESPECIALIZADO	3
	PRONTO ANTEDIMENTO	1
<b>SANTA CRUZ DO RIO PARDO Total</b>		<b>13</b>
SAO PEDRO DO TURVO	CENTRO DE SAUDE/UNIDADE BASICA DE SAUDE	3
<b>SAO PEDRO DO TURVO Total</b>		<b>3</b>



			TIMBURI	CENTRO DE SAUDE/UNIDADE BASICA DE SAUDE	1
			TIMBURI Total		1
		Ourinhos Total			71
		Tupa	ARCO-IRIS	CENTRO DE SAUDE/UNIDADE BASICA DE SAUDE	1
			ARCO-IRIS Total		1
			BASTOS	CENTRO DE SAUDE/UNIDADE BASICA DE SAUDE	6
				CLINICA ESPECIALIZADA/AMBULATORIO ESPECIALIZADO	2
				POLICLINICA	1
				PRONTO SOCORRO GERAL	1
			BASTOS Total		10
			HERCULANDIA	CENTRO DE SAUDE/UNIDADE BASICA DE SAUDE	2
				CLINICA ESPECIALIZADA/AMBULATORIO ESPECIALIZADO	1
				POSTO DE SAUDE	3
			HERCULANDIA Total		6
			IACRI	CENTRO DE SAUDE/UNIDADE BASICA DE SAUDE	2
				PRONTO ANTEDIMENTO	1
			IACRI Total		3
			PARAPUA	CENTRO DE SAUDE/UNIDADE BASICA DE SAUDE	4
			PARAPUA Total		4
			QUEIROZ	CENTRO DE SAUDE/UNIDADE BASICA DE SAUDE	1
			QUEIROZ Total		1
			RINOPOLIS	CENTRO DE SAUDE/UNIDADE BASICA DE SAUDE	4
				POLICLINICA	1
			RINOPOLIS Total		5
			TUPA	CENTRO DE SAUDE/UNIDADE BASICA DE SAUDE	14
				CLINICA ESPECIALIZADA/AMBULATORIO ESPECIALIZADO	7
				POLICLINICA	2
				PRONTO ANTEDIMENTO	1
			TUPA Total		24
		Tupa Total			54
		MARÍLIA Total			391
	09 Total				391
10	PIRACICABA	Araras	ARARAS	CENTRO DE SAUDE/UNIDADE BASICA DE SAUDE	21
				CLINICA ESPECIALIZADA/AMBULATORIO ESPECIALIZADO	7
				POLICLINICA	1

		POSTO DE SAUDE	2	
		PRONTO ANTEDIMENTO	1	
<b>ARARAS Total</b>			<b>32</b>	
CONCHAL		CENTRO DE SAUDE/UNIDADE BASICA DE SAUDE	7	
		CLINICA ESPECIALIZADA/AMBULATORIO ESPECIALIZADO	1	
		POSTO DE SAUDE	1	
<b>CONCHAL Total</b>			<b>9</b>	
LEME		CENTRO DE SAUDE/UNIDADE BASICA DE SAUDE	15	
		CLINICA ESPECIALIZADA/AMBULATORIO ESPECIALIZADO	10	
		PRONTO ANTEDIMENTO	1	
<b>LEME Total</b>			<b>26</b>	
PIRASSUNUNGA		CENTRO DE SAUDE/UNIDADE BASICA DE SAUDE	13	
		CLINICA ESPECIALIZADA/AMBULATORIO ESPECIALIZADO	4	
		PRONTO SOCORRO GERAL	1	
<b>PIRASSUNUNGA Total</b>			<b>18</b>	
SANTA CRUZ DA CONCEICAO		CENTRO DE SAUDE/UNIDADE BASICA DE SAUDE	2	
<b>SANTA CRUZ DA CONCEICAO Total</b>			<b>2</b>	
<b>Araras Total</b>			<b>87</b>	
Limeira	CORDEIROPOLIS	CENTRO DE SAUDE/UNIDADE BASICA DE SAUDE	7	
		CLINICA ESPECIALIZADA/AMBULATORIO ESPECIALIZADO	3	
		POLICLINICA	1	
		PRONTO SOCORRO GERAL	1	
	<b>CORDEIROPOLIS Total</b>			<b>12</b>
	ENGENHEIRO COELHO	CENTRO DE SAUDE/UNIDADE BASICA DE SAUDE	4	
		CLINICA ESPECIALIZADA/AMBULATORIO ESPECIALIZADO	1	
		POLICLINICA	1	
		PRONTO SOCORRO GERAL	1	
	<b>ENGENHEIRO COELHO Total</b>			<b>7</b>
	IRACEMAPOLIS	CENTRO DE SAUDE/UNIDADE BASICA DE SAUDE	4	
		CLINICA ESPECIALIZADA/AMBULATORIO ESPECIALIZADO	2	
		PRONTO SOCORRO GERAL	1	
	<b>IRACEMAPOLIS Total</b>			<b>7</b>
	LIMEIRA	CENTRO DE SAUDE/UNIDADE BASICA DE SAUDE	29	
CLINICA ESPECIALIZADA/AMBULATORIO ESPECIALIZADO		14		

		POLICLINICA	6
		POSTO DE SAUDE	4
		PRONTO ANTEDIMENTO	1
	<b>LIMEIRA Total</b>		<b>54</b>
<b>Limeira Total</b>			<b>80</b>
Piracicaba	AGUAS DE SAO PEDRO	CENTRO DE SAUDE/UNIDADE BASICA DE SAUDE	1
		PRONTO SOCORRO GERAL	1
	<b>AGUAS DE SAO PEDRO Total</b>		<b>2</b>
	CAPIVARI	CENTRO DE SAUDE/UNIDADE BASICA DE SAUDE	2
		CLINICA ESPECIALIZADA/AMBULATORIO ESPECIALIZADO	3
		POSTO DE SAUDE	5
	<b>CAPIVARI Total</b>		<b>10</b>
	CHARQUEADA	CENTRO DE SAUDE/UNIDADE BASICA DE SAUDE	5
		CLINICA ESPECIALIZADA/AMBULATORIO ESPECIALIZADO	1
		POSTO DE SAUDE	1
	<b>CHARQUEADA Total</b>		<b>7</b>
	ELIAS FAUSTO	CENTRO DE SAUDE/UNIDADE BASICA DE SAUDE	4
		CLINICA ESPECIALIZADA/AMBULATORIO ESPECIALIZADO	1
		UNIDADE MISTA	1
	<b>ELIAS FAUSTO Total</b>		<b>6</b>
	MOMBUCA	CENTRO DE SAUDE/UNIDADE BASICA DE SAUDE	2
	<b>MOMBUCA Total</b>		<b>2</b>
	PIRACICABA	CENTRO DE SAUDE/UNIDADE BASICA DE SAUDE	71
		CLINICA ESPECIALIZADA/AMBULATORIO ESPECIALIZADO	1
		POLICLINICA	25
		PRONTO ANTEDIMENTO	4
		PRONTO SOCORRO ESPECIALIZADO	1
	<b>PIRACICABA Total</b>		<b>102</b>
	RAFARD	CENTRO DE SAUDE/UNIDADE BASICA DE SAUDE	3
	<b>RAFARD Total</b>		<b>3</b>
	RIO DAS PEDRAS	CENTRO DE SAUDE/UNIDADE BASICA DE SAUDE	3
		CLINICA ESPECIALIZADA/AMBULATORIO ESPECIALIZADO	1
		POLICLINICA	1
	<b>RIO DAS PEDRAS Total</b>		<b>5</b>
	SALTINHO	CENTRO DE SAUDE/UNIDADE BASICA DE SAUDE	1

<b>SALTINHO Total</b>		<b>1</b>	
SANTA MARIA DA SERRA	CENTRO DE SAUDE/UNIDADE BASICA DE SAUDE	1	
	CLINICA ESPECIALIZADA/AMBULATORIO ESPECIALIZADO	1	
	POSTO DE SAUDE	1	
	UNIDADE MISTA	1	
<b>SANTA MARIA DA SERRA Total</b>		<b>4</b>	
SAO PEDRO	CENTRO DE SAUDE/UNIDADE BASICA DE SAUDE	6	
	CLINICA ESPECIALIZADA/AMBULATORIO ESPECIALIZADO	3	
	POSTO DE SAUDE	1	
	PRONTO ANTEDIMENTO	1	
<b>SAO PEDRO Total</b>		<b>11</b>	
<b>Piracicaba Total</b>		<b>153</b>	
Rio Claro	ANALANDIA	CENTRO DE SAUDE/UNIDADE BASICA DE SAUDE	1
	<b>ANALANDIA Total</b>		<b>1</b>
	CORUMBATAI	CENTRO DE SAUDE/UNIDADE BASICA DE SAUDE	1
		POLICLINICA	1
	<b>CORUMBATAI Total</b>		<b>2</b>
	IPEUNA	CENTRO DE SAUDE/UNIDADE BASICA DE SAUDE	2
		CLINICA ESPECIALIZADA/AMBULATORIO ESPECIALIZADO	1
	<b>IPEUNA Total</b>		<b>3</b>
	ITIRAPINA	CENTRO DE SAUDE/UNIDADE BASICA DE SAUDE	3
		CLINICA ESPECIALIZADA/AMBULATORIO ESPECIALIZADO	1
		POSTO DE SAUDE	2
	<b>ITIRAPINA Total</b>		<b>6</b>
	RIO CLARO	CENTRO DE SAUDE/UNIDADE BASICA DE SAUDE	23
		CLINICA ESPECIALIZADA/AMBULATORIO ESPECIALIZADO	9
		POLICLINICA	1
		POSTO DE SAUDE	1
		PRONTO ANTEDIMENTO	3
	<b>RIO CLARO Total</b>		<b>37</b>
	SANTA GERTRUDES	CENTRO DE SAUDE/UNIDADE BASICA DE SAUDE	5
		CLINICA ESPECIALIZADA/AMBULATORIO ESPECIALIZADO	2
		POLICLINICA	1
	<b>SANTA GERTRUDES Total</b>		<b>8</b>
	<b>Rio Claro Total</b>		<b>57</b>

	PIRACICABA Total			377	
10 Total				377	
11	PRESIDENTE PRUDENTE	Alta Paulista	DRACENA	CENTRO DE SAUDE/UNIDADE BASICA DE SAUDE	7
				CLINICA ESPECIALIZADA/AMBULATORIO ESPECIALIZADO	2
				POLICLINICA	1
				POSTO DE SAUDE	3
				PRONTO ANTEDIMENTO	1
			DRACENA Total		14
			FLORA RICA	CENTRO DE SAUDE/UNIDADE BASICA DE SAUDE	1
				CLINICA ESPECIALIZADA/AMBULATORIO ESPECIALIZADO	1
			FLORA RICA Total		2
			IRAPURU	CENTRO DE SAUDE/UNIDADE BASICA DE SAUDE	4
			IRAPURU Total		4
			JUNQUEIROPOLIS	CENTRO DE SAUDE/UNIDADE BASICA DE SAUDE	10
				CLINICA ESPECIALIZADA/AMBULATORIO ESPECIALIZADO	1
				PRONTO SOCORRO GERAL	1
			JUNQUEIROPOLIS Total		12
			MONTE CASTELO	CENTRO DE SAUDE/UNIDADE BASICA DE SAUDE	2
			MONTE CASTELO Total		2
			NOVA GUATAPORANGA	CENTRO DE SAUDE/UNIDADE BASICA DE SAUDE	1
			NOVA GUATAPORANGA Total		1
			OURO VERDE	CENTRO DE SAUDE/UNIDADE BASICA DE SAUDE	2
			OURO VERDE Total		2
			PANORAMA	CENTRO DE SAUDE/UNIDADE BASICA DE SAUDE	4
				PRONTO SOCORRO GERAL	1
			PANORAMA Total		5
			PAULICEIA	CENTRO DE SAUDE/UNIDADE BASICA DE SAUDE	3
			PAULICEIA Total		3
			SANTA MERCEDES	CENTRO DE SAUDE/UNIDADE BASICA DE SAUDE	2
				CLINICA ESPECIALIZADA/AMBULATORIO ESPECIALIZADO	1
				POSTO DE SAUDE	1
			SANTA MERCEDES Total		4
			SAO JOAO DO PAU D'ALHO	CENTRO DE SAUDE/UNIDADE BASICA DE SAUDE	1
				CLINICA ESPECIALIZADA/AMBULATORIO ESPECIALIZADO	1

	<b>SAO JOAO DO PAU D'ALHO Total</b>		<b>2</b>
	TUPI PAULISTA	CENTRO DE SAUDE/UNIDADE BASICA DE SAUDE	7
		CLINICA ESPECIALIZADA/AMBULATORIO ESPECIALIZADO	1
		PRONTO SOCORRO GERAL	1
	<b>TUPI PAULISTA Total</b>		<b>9</b>
<b>Alta Paulista Total</b>			<b>60</b>
Alta Sorocabana	ALFREDO MARCONDES	CENTRO DE SAUDE/UNIDADE BASICA DE SAUDE	1
	<b>ALFREDO MARCONDES Total</b>		<b>1</b>
	ALVARES MACHADO	CENTRO DE SAUDE/UNIDADE BASICA DE SAUDE	8
		CLINICA ESPECIALIZADA/AMBULATORIO ESPECIALIZADO	2
	<b>ALVARES MACHADO Total</b>		<b>10</b>
	ANHUMAS	CENTRO DE SAUDE/UNIDADE BASICA DE SAUDE	2
		CLINICA ESPECIALIZADA/AMBULATORIO ESPECIALIZADO	1
	<b>ANHUMAS Total</b>		<b>3</b>
	CAIABU	CENTRO DE SAUDE/UNIDADE BASICA DE SAUDE	2
		CLINICA ESPECIALIZADA/AMBULATORIO ESPECIALIZADO	1
	<b>CAIABU Total</b>		<b>3</b>
	EMILIANOPOLIS	CENTRO DE SAUDE/UNIDADE BASICA DE SAUDE	1
	<b>EMILIANOPOLIS Total</b>		<b>1</b>
	ESTRELA DO NORTE	CENTRO DE SAUDE/UNIDADE BASICA DE SAUDE	1
	<b>ESTRELA DO NORTE Total</b>		<b>1</b>
	INDIANA	CENTRO DE SAUDE/UNIDADE BASICA DE SAUDE	2
		POSTO DE SAUDE	2
	<b>INDIANA Total</b>		<b>4</b>
	MARTINOPOLIS	CENTRO DE SAUDE/UNIDADE BASICA DE SAUDE	11
		CLINICA ESPECIALIZADA/AMBULATORIO ESPECIALIZADO	1
	<b>MARTINOPOLIS Total</b>		<b>12</b>
	NARANDIBA	CENTRO DE SAUDE/UNIDADE BASICA DE SAUDE	2
		CLINICA ESPECIALIZADA/AMBULATORIO ESPECIALIZADO	1
	<b>NARANDIBA Total</b>		<b>3</b>
	PIRAPOZINHO	CENTRO DE SAUDE/UNIDADE BASICA DE SAUDE	9
		CLINICA ESPECIALIZADA/AMBULATORIO ESPECIALIZADO	1
		PRONTO ANTEDIMENTO	1
<b>PIRAPOZINHO Total</b>		<b>11</b>	
PRESIDENTE BERNARDES	CENTRO DE SAUDE/UNIDADE BASICA DE SAUDE	8	

		CLINICA ESPECIALIZADA/AMBULATORIO ESPECIALIZADO	1	
<b>PRESIDENTE BERNARDES Total</b>			<b>9</b>	
PRESIDENTE PRUDENTE		CENTRO DE SAUDE/UNIDADE BASICA DE SAUDE	31	
		CLINICA ESPECIALIZADA/AMBULATORIO ESPECIALIZADO	11	
		POLICLINICA	3	
		POSTO DE SAUDE	1	
		PRONTO ANTEDIMENTO	4	
<b>PRESIDENTE PRUDENTE Total</b>			<b>50</b>	
REGENTE FEIJO		CENTRO DE SAUDE/UNIDADE BASICA DE SAUDE	9	
<b>REGENTE FEIJO Total</b>			<b>9</b>	
RIBEIRAO DOS INDIOS		CENTRO DE SAUDE/UNIDADE BASICA DE SAUDE	1	
<b>RIBEIRAO DOS INDIOS Total</b>			<b>1</b>	
SANDOVALINA		CENTRO DE SAUDE/UNIDADE BASICA DE SAUDE	2	
<b>SANDOVALINA Total</b>			<b>2</b>	
SANTO ANASTACIO		CENTRO DE SAUDE/UNIDADE BASICA DE SAUDE	5	
<b>SANTO ANASTACIO Total</b>			<b>5</b>	
SANTO EXPEDITO		CENTRO DE SAUDE/UNIDADE BASICA DE SAUDE	1	
<b>SANTO EXPEDITO Total</b>			<b>1</b>	
TACIBA		CENTRO DE SAUDE/UNIDADE BASICA DE SAUDE	3	
		CLINICA ESPECIALIZADA/AMBULATORIO ESPECIALIZADO	1	
<b>TACIBA Total</b>			<b>4</b>	
TARABAI		CENTRO DE SAUDE/UNIDADE BASICA DE SAUDE	4	
		POLICLINICA	1	
<b>TARABAI Total</b>			<b>5</b>	
<b>Alta Sorocabana Total</b>			<b>135</b>	
Alto Capivari	IEPE	CENTRO DE SAUDE/UNIDADE BASICA DE SAUDE	4	
		CLINICA ESPECIALIZADA/AMBULATORIO ESPECIALIZADO	1	
	<b>IEPE Total</b>			<b>5</b>
	JOAO RAMALHO	CENTRO DE SAUDE/UNIDADE BASICA DE SAUDE	2	
		POSTO DE SAUDE	1	
	<b>JOAO RAMALHO Total</b>			<b>3</b>
	NANTES		CENTRO DE SAUDE/UNIDADE BASICA DE SAUDE	2
	<b>NANTES Total</b>			<b>2</b>
	QUATA		CENTRO DE SAUDE/UNIDADE BASICA DE SAUDE	4
			CLINICA ESPECIALIZADA/AMBULATORIO ESPECIALIZADO	1

		POSTO DE SAUDE	1
		PRONTO SOCORRO GERAL	1
	<b>QUATA Total</b>		<b>7</b>
	RANCHARIA	CENTRO DE SAUDE/UNIDADE BASICA DE SAUDE	9
		CLINICA ESPECIALIZADA/AMBULATORIO ESPECIALIZADO	1
	<b>RANCHARIA Total</b>		<b>10</b>
<b>Alto Capivari Total</b>			<b>27</b>
Extremo Oeste Paulista	CAIUA	CENTRO DE SAUDE/UNIDADE BASICA DE SAUDE	4
	<b>CAIUA Total</b>		<b>4</b>
	MARABA PAULISTA	CENTRO DE SAUDE/UNIDADE BASICA DE SAUDE	2
		POSTO DE SAUDE	2
	<b>MARABA PAULISTA Total</b>		<b>4</b>
	PIQUEROBI	CENTRO DE SAUDE/UNIDADE BASICA DE SAUDE	2
	<b>PIQUEROBI Total</b>		<b>2</b>
	PRESIDENTE EPITACIO	CENTRO DE SAUDE/UNIDADE BASICA DE SAUDE	10
		POSTO DE SAUDE	1
	<b>PRESIDENTE EPITACIO Total</b>		<b>11</b>
	PRESIDENTE VENCESLAU	CENTRO DE SAUDE/UNIDADE BASICA DE SAUDE	11
CLINICA ESPECIALIZADA/AMBULATORIO ESPECIALIZADO		1	
<b>PRESIDENTE VENCESLAU Total</b>		<b>12</b>	
<b>Extremo Oeste Paulista Total</b>			<b>33</b>
Pontal do Paranapanema	EUCLIDES DA CUNHA PAULISTA	CENTRO DE SAUDE/UNIDADE BASICA DE SAUDE	2
		POSTO DE SAUDE	4
	<b>EUCLIDES DA CUNHA PAULISTA Total</b>		<b>6</b>
	MIRANTE DO PARANAPANEMA	CENTRO DE SAUDE/UNIDADE BASICA DE SAUDE	8
		CLINICA ESPECIALIZADA/AMBULATORIO ESPECIALIZADO	1
		POLICLINICA	1
		PRONTO ANTEDIMENTO	1
<b>MIRANTE DO PARANAPANEMA Total</b>		<b>11</b>	
ROSANA	POLICLINICA	1	
	POSTO DE SAUDE	7	



				PRONTO ANTEDIMENTO	1
			ROSANA Total		9
			TEODORO SAMPAIO	CENTRO DE SAUDE/UNIDADE BASICA DE SAUDE	10
				CLINICA ESPECIALIZADA/AMBULATORIO ESPECIALIZADO	1
				PRONTO ANTEDIMENTO	1
			TEODORO SAMPAIO Total		12
		Pontal do Paranapanema Total			38
	PRESIDENTE PRUDENTE Total				293
<b>11 Total</b>					<b>293</b>
12	REGISTRO	Vale do Ribeira	BARRA DO TURVO	CENTRO DE SAUDE/UNIDADE BASICA DE SAUDE	1
				POSTO DE SAUDE	4
				PRONTO ANTEDIMENTO	1
			BARRA DO TURVO Total		6
			CAJATI	CENTRO DE SAUDE/UNIDADE BASICA DE SAUDE	9
				CLINICA ESPECIALIZADA/AMBULATORIO ESPECIALIZADO	1
				POSTO DE SAUDE	1
				PRONTO ANTEDIMENTO	1
			CAJATI Total		12
			CANANEIA	CENTRO DE SAUDE/UNIDADE BASICA DE SAUDE	6
			CANANEIA Total		6
			ELDORADO	CENTRO DE SAUDE/UNIDADE BASICA DE SAUDE	5
				PRONTO SOCORRO GERAL	1
			ELDORADO Total		6
			IGUAPE	CENTRO DE SAUDE/UNIDADE BASICA DE SAUDE	6
				POSTO DE SAUDE	1
				UNIDADE MISTA	1
			IGUAPE Total		8
			ILHA COMPRIDA	CENTRO DE SAUDE/UNIDADE BASICA DE SAUDE	6
				POLICLINICA	1
				PRONTO ANTEDIMENTO	1
			ILHA COMPRIDA Total		8
			IPORANGA	CENTRO DE SAUDE/UNIDADE BASICA DE SAUDE	2
				PRONTO ANTEDIMENTO	1
			IPORANGA Total		3
			ITARIRI	CENTRO DE SAUDE/UNIDADE BASICA DE SAUDE	6

				PRONTO SOCORRO GERAL	1
			ITARIRI Total		7
			JACUPIRANGA	CENTRO DE SAUDE/UNIDADE BASICA DE SAUDE	6
				CLINICA ESPECIALIZADA/AMBULATORIO ESPECIALIZADO	1
				PRONTO ANTEDIMENTO	1
			JACUPIRANGA Total		8
			JUQUIA	CENTRO DE SAUDE/UNIDADE BASICA DE SAUDE	7
				PRONTO SOCORRO GERAL	1
			JUQUIA Total		8
			MIRACATU	CENTRO DE SAUDE/UNIDADE BASICA DE SAUDE	10
				CLINICA ESPECIALIZADA/AMBULATORIO ESPECIALIZADO	1
				PRONTO SOCORRO GERAL	1
			MIRACATU Total		12
			PARIQUERA-ACU	CENTRO DE SAUDE/UNIDADE BASICA DE SAUDE	9
				CLINICA ESPECIALIZADA/AMBULATORIO ESPECIALIZADO	5
			PARIQUERA-ACU Total		14
			PEDRO DE TOLEDO	CENTRO DE SAUDE/UNIDADE BASICA DE SAUDE	6
			PEDRO DE TOLEDO Total		6
			REGISTRO	CENTRO DE SAUDE/UNIDADE BASICA DE SAUDE	16
				CLINICA ESPECIALIZADA/AMBULATORIO ESPECIALIZADO	7
				PRONTO ANTEDIMENTO	1
			REGISTRO Total		24
			SETE BARRAS	CENTRO DE SAUDE/UNIDADE BASICA DE SAUDE	5
				PRONTO ANTEDIMENTO	1
			SETE BARRAS Total		6
			Vale do Ribeira Total		134
			REGISTRO Total		134
			12 Total		134
13	RIBEIRÃO PRETO	Aquifero Guarani	CRAVINHOS	CENTRO DE SAUDE/UNIDADE BASICA DE SAUDE	5
				CLINICA ESPECIALIZADA/AMBULATORIO ESPECIALIZADO	5
				PRONTO SOCORRO GERAL	1
			CRAVINHOS Total		11
			GUATAPARA	CENTRO DE SAUDE/UNIDADE BASICA DE SAUDE	4
				CLINICA ESPECIALIZADA/AMBULATORIO ESPECIALIZADO	1
			GUATAPARA Total		5

JARDINOPOLIS	CENTRO DE SAUDE/UNIDADE BASICA DE SAUDE	12	
	CLINICA ESPECIALIZADA/AMBULATORIO ESPECIALIZADO	3	
	POLICLINICA	2	
	PRONTO ANTEDIMENTO	1	
<b>JARDINOPOLIS Total</b>		<b>18</b>	
LUIS ANTONIO	CENTRO DE SAUDE/UNIDADE BASICA DE SAUDE	5	
	CLINICA ESPECIALIZADA/AMBULATORIO ESPECIALIZADO	1	
<b>LUIS ANTONIO Total</b>		<b>6</b>	
RIBEIRAO PRETO	CENTRO DE SAUDE/UNIDADE BASICA DE SAUDE	49	
	CLINICA ESPECIALIZADA/AMBULATORIO ESPECIALIZADO	12	
	POLICLINICA	5	
	PRONTO ANTEDIMENTO	2	
<b>RIBEIRAO PRETO Total</b>		<b>68</b>	
SANTA RITA DO PASSA QUATRO	CENTRO DE SAUDE/UNIDADE BASICA DE SAUDE	6	
	CLINICA ESPECIALIZADA/AMBULATORIO ESPECIALIZADO	2	
<b>SANTA RITA DO PASSA QUATRO Total</b>		<b>8</b>	
SANTA ROSA DE VITERBO	CENTRO DE SAUDE/UNIDADE BASICA DE SAUDE	3	
	CLINICA ESPECIALIZADA/AMBULATORIO ESPECIALIZADO	1	
	POSTO DE SAUDE	2	
	PRONTO ANTEDIMENTO	1	
<b>SANTA ROSA DE VITERBO Total</b>		<b>7</b>	
SAO SIMAO	CENTRO DE SAUDE/UNIDADE BASICA DE SAUDE	4	
	CLINICA ESPECIALIZADA/AMBULATORIO ESPECIALIZADO	3	
<b>SAO SIMAO Total</b>		<b>7</b>	
SERRA AZUL	CENTRO DE SAUDE/UNIDADE BASICA DE SAUDE	7	
<b>SERRA AZUL Total</b>		<b>7</b>	
SERRANA	CENTRO DE SAUDE/UNIDADE BASICA DE SAUDE	6	
	CLINICA ESPECIALIZADA/AMBULATORIO ESPECIALIZADO	7	
	POLICLINICA	1	
	PRONTO ANTEDIMENTO	1	
<b>SERRANA Total</b>		<b>15</b>	
<b>Aquifero Guarani Total</b>		<b>152</b>	
Horizonte Verde	BARRINHA	CENTRO DE SAUDE/UNIDADE BASICA DE SAUDE	7

	CLINICA ESPECIALIZADA/AMBULATORIO ESPECIALIZADO	2
	POLICLINICA	1
	PRONTO ANTEDIMENTO	2
<b>BARRINHA Total</b>		<b>12</b>
DUMONT	CENTRO DE SAUDE/UNIDADE BASICA DE SAUDE	2
<b>DUMONT Total</b>		<b>2</b>
GUARIBA	CENTRO DE SAUDE/UNIDADE BASICA DE SAUDE	6
	CLINICA ESPECIALIZADA/AMBULATORIO ESPECIALIZADO	2
	POLICLINICA	1
<b>GUARIBA Total</b>		<b>9</b>
JABOTICABAL	CENTRO DE SAUDE/UNIDADE BASICA DE SAUDE	11
	CLINICA ESPECIALIZADA/AMBULATORIO ESPECIALIZADO	6
	POLICLINICA	2
	PRONTO ANTEDIMENTO	2
<b>JABOTICABAL Total</b>		<b>21</b>
MONTE ALTO	CENTRO DE SAUDE/UNIDADE BASICA DE SAUDE	10
	CLINICA ESPECIALIZADA/AMBULATORIO ESPECIALIZADO	4
	POLICLINICA	7
	PRONTO ANTEDIMENTO	1
<b>MONTE ALTO Total</b>		<b>22</b>
PITANGUEIRAS	CENTRO DE SAUDE/UNIDADE BASICA DE SAUDE	6
	CLINICA ESPECIALIZADA/AMBULATORIO ESPECIALIZADO	2
	POLICLINICA	1
	PRONTO ANTEDIMENTO	1
<b>PITANGUEIRAS Total</b>		<b>10</b>
PONTAL	CENTRO DE SAUDE/UNIDADE BASICA DE SAUDE	10
	CLINICA ESPECIALIZADA/AMBULATORIO ESPECIALIZADO	3
	POLICLINICA	1
	POSTO DE SAUDE	1
<b>PONTAL Total</b>		<b>15</b>
PRADOPOLIS	CENTRO DE SAUDE/UNIDADE BASICA DE SAUDE	4
	CLINICA ESPECIALIZADA/AMBULATORIO ESPECIALIZADO	1
	PRONTO ANTEDIMENTO	1
<b>PRADOPOLIS Total</b>		<b>6</b>
SERTAOZINHO	CENTRO DE SAUDE/UNIDADE BASICA DE SAUDE	9

		CLINICA ESPECIALIZADA/AMBULATORIO ESPECIALIZADO	19
		POLICLINICA	1
		PRONTO ANTEDIMENTO	1
	<b>SERTAOZINHO Total</b>		<b>30</b>
<b>Horizonte Verde Total</b>			<b>127</b>
Vale das Cachoeiras	ALTINOPOLIS	CENTRO DE SAUDE/UNIDADE BASICA DE SAUDE	6
		CLINICA ESPECIALIZADA/AMBULATORIO ESPECIALIZADO	3
	<b>ALTINOPOLIS Total</b>		<b>9</b>
	BATATAIS	CENTRO DE SAUDE/UNIDADE BASICA DE SAUDE	10
		CLINICA ESPECIALIZADA/AMBULATORIO ESPECIALIZADO	4
		POLICLINICA	1
		PRONTO ANTEDIMENTO	1
	<b>BATATAIS Total</b>		<b>16</b>
	BRODOWSKI	CENTRO DE SAUDE/UNIDADE BASICA DE SAUDE	6
		CLINICA ESPECIALIZADA/AMBULATORIO ESPECIALIZADO	1
		POLICLINICA	2
		PRONTO ANTEDIMENTO	1
	<b>BRODOWSKI Total</b>		<b>10</b>
	CAJURU	CENTRO DE SAUDE/UNIDADE BASICA DE SAUDE	8
		CLINICA ESPECIALIZADA/AMBULATORIO ESPECIALIZADO	4
		PRONTO ANTEDIMENTO	1
	<b>CAJURU Total</b>		<b>13</b>
	CASSIA DOS COQUEIROS	CENTRO DE SAUDE/UNIDADE BASICA DE SAUDE	2
		CLINICA ESPECIALIZADA/AMBULATORIO ESPECIALIZADO	1
	<b>CASSIA DOS COQUEIROS Total</b>		<b>3</b>
	SANTA CRUZ DA ESPERANCA	CENTRO DE SAUDE/UNIDADE BASICA DE SAUDE	3
CLINICA ESPECIALIZADA/AMBULATORIO ESPECIALIZADO		1	
<b>SANTA CRUZ DA ESPERANCA Total</b>		<b>4</b>	
SANTO ANTONIO DA ALEGRIA	CENTRO DE SAUDE/UNIDADE BASICA DE SAUDE	6	
	CLINICA ESPECIALIZADA/AMBULATORIO ESPECIALIZADO	1	
	POLICLINICA	1	
	UNIDADE MISTA	1	
<b>SANTO ANTONIO DA ALEGRIA Total</b>		<b>9</b>	

		Vale das Cachoeiras Total			64
		RIBEIRÃO PRETO Total			343
		<b>13 Total</b>			<b>343</b>
14	S. JOÃO B. VISTA	Baixa Mogiana	ESTIVA GERBI	CENTRO DE SAUDE/UNIDADE BASICA DE SAUDE	3
				CLINICA ESPECIALIZADA/AMBULATORIO ESPECIALIZADO	2
				PRONTO ANTEDIMENTO	1
			<b>ESTIVA GERBI Total</b>		<b>6</b>
			ITAPIRA	CENTRO DE SAUDE/UNIDADE BASICA DE SAUDE	13
				CLINICA ESPECIALIZADA/AMBULATORIO ESPECIALIZADO	5
			<b>ITAPIRA Total</b>		<b>18</b>
			MOGI GUACU	CENTRO DE SAUDE/UNIDADE BASICA DE SAUDE	22
				CLINICA ESPECIALIZADA/AMBULATORIO ESPECIALIZADO	4
				POLICLINICA	1
				PRONTO ANTEDIMENTO	1
			<b>MOGI GUACU Total</b>		<b>28</b>
			MOJI MIRIM	CENTRO DE SAUDE/UNIDADE BASICA DE SAUDE	13
				CLINICA ESPECIALIZADA/AMBULATORIO ESPECIALIZADO	6
				POSTO DE SAUDE	3
				PRONTO ANTEDIMENTO	1
			<b>MOJI MIRIM Total</b>		<b>23</b>
		<b>Baixa Mogiana Total</b>			<b>75</b>
		Mantiqueira	AGUAI	CENTRO DE SAUDE/UNIDADE BASICA DE SAUDE	5
				CLINICA ESPECIALIZADA/AMBULATORIO ESPECIALIZADO	1
				POLICLINICA	1
				PRONTO SOCORRO GERAL	1
			<b>AGUAI Total</b>		<b>8</b>
			AGUAS DA PRATA	CENTRO DE SAUDE/UNIDADE BASICA DE SAUDE	2
			<b>AGUAS DA PRATA Total</b>		<b>2</b>
			ESPIRITO SANTO DO PINHAL	CENTRO DE SAUDE/UNIDADE BASICA DE SAUDE	7
				CLINICA ESPECIALIZADA/AMBULATORIO ESPECIALIZADO	4
			<b>ESPIRITO SANTO DO PINHAL Total</b>		<b>11</b>
			SANTA CRUZ DAS PALMEIRAS	CENTRO DE SAUDE/UNIDADE BASICA DE SAUDE	3
				CLINICA ESPECIALIZADA/AMBULATORIO ESPECIALIZADO	2

		POLICLINICA	1
	SANTA CRUZ DAS PALMEIRAS		
	Total		6
	SANTO ANTONIO DO JARDIM	CENTRO DE SAUDE/UNIDADE BASICA DE SAUDE	1
		POLICLINICA	1
	SANTO ANTONIO DO JARDIM		
	Total		2
	SAO JOAO DA BOA VISTA	CENTRO DE SAUDE/UNIDADE BASICA DE SAUDE	13
		CLINICA ESPECIALIZADA/AMBULATORIO ESPECIALIZADO	13
		PRONTO ANTEDIMENTO	1
	SAO JOAO DA BOA VISTA Total		27
	TAMBAU	CENTRO DE SAUDE/UNIDADE BASICA DE SAUDE	8
		CLINICA ESPECIALIZADA/AMBULATORIO ESPECIALIZADO	1
		POLICLINICA	1
		POSTO DE SAUDE	1
		PRONTO SOCORRO GERAL	1
	TAMBAU Total		12
	VARGEM GRANDE DO SUL	CENTRO DE SAUDE/UNIDADE BASICA DE SAUDE	5
		CLINICA ESPECIALIZADA/AMBULATORIO ESPECIALIZADO	3
		POLICLINICA	1
		POSTO DE SAUDE	3
		PRONTO SOCORRO GERAL	1
	VARGEM GRANDE DO SUL Total		13
	Mantiqueira Total		81
Rio Pardo	CACONDE	CENTRO DE SAUDE/UNIDADE BASICA DE SAUDE	4
		CLINICA ESPECIALIZADA/AMBULATORIO ESPECIALIZADO	2
		POSTO DE SAUDE	1
	CACONDE Total		7
	CASA BRANCA	CENTRO DE SAUDE/UNIDADE BASICA DE SAUDE	3
		CLINICA ESPECIALIZADA/AMBULATORIO ESPECIALIZADO	2
		POLICLINICA	2
		POSTO DE SAUDE	2
		PRONTO SOCORRO GERAL	1
	CASA BRANCA Total		10
	DIVINOLANDIA	CENTRO DE SAUDE/UNIDADE BASICA DE SAUDE	2

				CLINICA ESPECIALIZADA/AMBULATORIO ESPECIALIZADO	2	
				POSTO DE SAUDE	2	
			<b>DIVINOLANDIA Total</b>		<b>6</b>	
			ITOBI	CENTRO DE SAUDE/UNIDADE BASICA DE SAUDE	1	
			<b>ITOBI Total</b>		<b>1</b>	
			MOCOCA	CENTRO DE SAUDE/UNIDADE BASICA DE SAUDE	12	
				CLINICA ESPECIALIZADA/AMBULATORIO ESPECIALIZADO	10	
				POLICLINICA	1	
				PRONTO ANTEDIMENTO	1	
			<b>MOCOCA Total</b>		<b>24</b>	
			SAO JOSE DO RIO PARDO	CENTRO DE SAUDE/UNIDADE BASICA DE SAUDE	10	
				CLINICA ESPECIALIZADA/AMBULATORIO ESPECIALIZADO	6	
				PRONTO SOCORRO GERAL	1	
			<b>SAO JOSE DO RIO PARDO Total</b>		<b>17</b>	
			SAO SEBASTIAO DA GRAMA	CENTRO DE SAUDE/UNIDADE BASICA DE SAUDE	5	
				CLINICA ESPECIALIZADA/AMBULATORIO ESPECIALIZADO	1	
			<b>SAO SEBASTIAO DA GRAMA Total</b>		<b>6</b>	
			TAPIRATIBA	CENTRO DE SAUDE/UNIDADE BASICA DE SAUDE	5	
				CLINICA ESPECIALIZADA/AMBULATORIO ESPECIALIZADO	1	
			<b>TAPIRATIBA Total</b>		<b>6</b>	
			<b>Rio Pardo Total</b>			<b>77</b>
			<b>S. JOÃO B. VISTA Total</b>			<b>233</b>
			<b>14 Total</b>			<b>233</b>
15	S. JOSÉ R. PRETO	Catanduva	ARIRANHA	CENTRO DE SAUDE/UNIDADE BASICA DE SAUDE	3	
				CLINICA ESPECIALIZADA/AMBULATORIO ESPECIALIZADO	1	
				PRONTO SOCORRO GERAL	1	
			<b>ARIRANHA Total</b>		<b>5</b>	
			CATANDUVA	CENTRO DE SAUDE/UNIDADE BASICA DE SAUDE	23	
				CLINICA ESPECIALIZADA/AMBULATORIO ESPECIALIZADO	7	
				POLICLINICA	1	
				PRONTO ANTEDIMENTO	1	
			<b>CATANDUVA Total</b>		<b>32</b>	
			CATIGUA	CENTRO DE SAUDE/UNIDADE BASICA DE SAUDE	2	
			<b>CATIGUA Total</b>		<b>2</b>	



ELISIARIO	CENTRO DE SAUDE/UNIDADE BASICA DE SAUDE	1
<b>ELISIARIO Total</b>		<b>1</b>
EMBAUBA	CENTRO DE SAUDE/UNIDADE BASICA DE SAUDE	1
<b>EMBAUBA Total</b>		<b>1</b>
FERNANDO PRESTES	CENTRO DE SAUDE/UNIDADE BASICA DE SAUDE	2
<b>FERNANDO PRESTES Total</b>		<b>2</b>
IRAPUA	CENTRO DE SAUDE/UNIDADE BASICA DE SAUDE	2
<b>IRAPUA Total</b>		<b>2</b>
ITAJOBI	CENTRO DE SAUDE/UNIDADE BASICA DE SAUDE	5
	CLINICA ESPECIALIZADA/AMBULATORIO ESPECIALIZADO	1
	PRONTO SOCORRO GERAL	1
<b>ITAJOBI Total</b>		<b>7</b>
MARAPOAMA	CENTRO DE SAUDE/UNIDADE BASICA DE SAUDE	1
<b>MARAPOAMA Total</b>		<b>1</b>
NOVAIS	CENTRO DE SAUDE/UNIDADE BASICA DE SAUDE	1
	CLINICA ESPECIALIZADA/AMBULATORIO ESPECIALIZADO	1
<b>NOVAIS Total</b>		<b>2</b>
NOVO HORIZONTE	CENTRO DE SAUDE/UNIDADE BASICA DE SAUDE	6
	CLINICA ESPECIALIZADA/AMBULATORIO ESPECIALIZADO	3
	POSTO DE SAUDE	1
<b>NOVO HORIZONTE Total</b>		<b>10</b>
PALMARES PAULISTA	CENTRO DE SAUDE/UNIDADE BASICA DE SAUDE	2
	CLINICA ESPECIALIZADA/AMBULATORIO ESPECIALIZADO	1
<b>PALMARES PAULISTA Total</b>		<b>3</b>
PARAISO	CENTRO DE SAUDE/UNIDADE BASICA DE SAUDE	2
<b>PARAISO Total</b>		<b>2</b>
PINDORAMA	CENTRO DE SAUDE/UNIDADE BASICA DE SAUDE	4
	PRONTO SOCORRO GERAL	1
<b>PINDORAMA Total</b>		<b>5</b>
PIRANGI	CENTRO DE SAUDE/UNIDADE BASICA DE SAUDE	3
	CLINICA ESPECIALIZADA/AMBULATORIO ESPECIALIZADO	2
	PRONTO SOCORRO GERAL	1
<b>PIRANGI Total</b>		<b>6</b>
SALES	CENTRO DE SAUDE/UNIDADE BASICA DE SAUDE	1
	PRONTO ANTEDIMENTO	1

SALES Total		2
SANTA ADELIA	CENTRO DE SAUDE/UNIDADE BASICA DE SAUDE	5
	CLINICA ESPECIALIZADA/AMBULATORIO ESPECIALIZADO	1
	POSTO DE SAUDE	1
SANTA ADELIA Total		7
TABAPUA	CENTRO DE SAUDE/UNIDADE BASICA DE SAUDE	2
	CLINICA ESPECIALIZADA/AMBULATORIO ESPECIALIZADO	2
TABAPUA Total		4
URUPES	CENTRO DE SAUDE/UNIDADE BASICA DE SAUDE	5
	CLINICA ESPECIALIZADA/AMBULATORIO ESPECIALIZADO	1
URUPES Total		6
Catanduva Total		100
Fernandopolis	ESTRELA D'OESTE	3
	CLINICA ESPECIALIZADA/AMBULATORIO ESPECIALIZADO	1
ESTRELA D'OESTE Total		4
FERNANDOPOLIS	CENTRO DE SAUDE/UNIDADE BASICA DE SAUDE	18
	CLINICA ESPECIALIZADA/AMBULATORIO ESPECIALIZADO	6
	POLICLINICA	2
	PRONTO ANTEDIMENTO	1
FERNANDOPOLIS Total		27
GUARANI D'OESTE	CENTRO DE SAUDE/UNIDADE BASICA DE SAUDE	1
GUARANI D'OESTE Total		1
INDIAPORA	CENTRO DE SAUDE/UNIDADE BASICA DE SAUDE	1
	POSTO DE SAUDE	1
INDIAPORA Total		2
MACEDONIA	CENTRO DE SAUDE/UNIDADE BASICA DE SAUDE	1
MACEDONIA Total		1
MERIDIANO	CENTRO DE SAUDE/UNIDADE BASICA DE SAUDE	1
	CLINICA ESPECIALIZADA/AMBULATORIO ESPECIALIZADO	1
	POSTO DE SAUDE	1
MERIDIANO Total		3
MIRA ESTRELA	CENTRO DE SAUDE/UNIDADE BASICA DE SAUDE	1
	POLICLINICA	1
MIRA ESTRELA Total		2
OUROESTE	CENTRO DE SAUDE/UNIDADE BASICA DE SAUDE	2

		CLINICA ESPECIALIZADA/AMBULATORIO ESPECIALIZADO	1
		POSTO DE SAUDE	1
	<b>OUROESTE Total</b>		<b>4</b>
	PEDRANOPOLIS	CENTRO DE SAUDE/UNIDADE BASICA DE SAUDE	1
		POSTO DE SAUDE	2
	<b>PEDRANOPOLIS Total</b>		<b>3</b>
	POPULINA	CENTRO DE SAUDE/UNIDADE BASICA DE SAUDE	1
	<b>POPULINA Total</b>		<b>1</b>
	SAO JOAO DAS DUAS PONTES	CENTRO DE SAUDE/UNIDADE BASICA DE SAUDE	1
	<b>SAO JOAO DAS DUAS PONTES Total</b>		<b>1</b>
	SAO JOAO DE IRACEMA	CENTRO DE SAUDE/UNIDADE BASICA DE SAUDE	2
	<b>SAO JOAO DE IRACEMA Total</b>		<b>2</b>
	TURMALINA	CENTRO DE SAUDE/UNIDADE BASICA DE SAUDE	1
		POSTO DE SAUDE	1
	<b>TURMALINA Total</b>		<b>2</b>
	<b>Fernandopolis Total</b>		<b>53</b>
Jales	APARECIDA D'OESTE	CENTRO DE SAUDE/UNIDADE BASICA DE SAUDE	2
	<b>APARECIDA D'OESTE Total</b>		<b>2</b>
	ASPASIA	CENTRO DE SAUDE/UNIDADE BASICA DE SAUDE	1
	<b>ASPASIA Total</b>		<b>1</b>
	DIRCE REIS	CENTRO DE SAUDE/UNIDADE BASICA DE SAUDE	1
	<b>DIRCE REIS Total</b>		<b>1</b>
	DOLCINOPOLIS	CENTRO DE SAUDE/UNIDADE BASICA DE SAUDE	2
	<b>DOLCINOPOLIS Total</b>		<b>2</b>
	JALES	CENTRO DE SAUDE/UNIDADE BASICA DE SAUDE	11
		CLINICA ESPECIALIZADA/AMBULATORIO ESPECIALIZADO	6
		POLICLINICA	1
		PRONTO ANTEDIMENTO	1
	<b>JALES Total</b>		<b>19</b>
	MARINOPOLIS	CENTRO DE SAUDE/UNIDADE BASICA DE SAUDE	2
	<b>MARINOPOLIS Total</b>		<b>2</b>
	MESOPOLIS	CENTRO DE SAUDE/UNIDADE BASICA DE SAUDE	1
	<b>MESOPOLIS Total</b>		<b>1</b>
	PALMEIRA D'OESTE	CENTRO DE SAUDE/UNIDADE BASICA DE SAUDE	3

		POSTO DE SAUDE	1
	PALMEIRA D'OESTE Total		4
	PARANAPUA	CENTRO DE SAUDE/UNIDADE BASICA DE SAUDE	1
	PARANAPUA Total		1
	PONTALINDA	CENTRO DE SAUDE/UNIDADE BASICA DE SAUDE	1
	PONTALINDA Total		1
	SANTA ALBERTINA	CENTRO DE SAUDE/UNIDADE BASICA DE SAUDE	2
	SANTA ALBERTINA Total		2
	SANTA SALETE	CENTRO DE SAUDE/UNIDADE BASICA DE SAUDE	1
	SANTA SALETE Total		1
	SANTANA DA PONTE PENSA	CENTRO DE SAUDE/UNIDADE BASICA DE SAUDE	1
	SANTANA DA PONTE PENSA Total		1
	SAO FRANCISCO	CENTRO DE SAUDE/UNIDADE BASICA DE SAUDE	2
	SAO FRANCISCO Total		2
	URANIA	CENTRO DE SAUDE/UNIDADE BASICA DE SAUDE	3
		CLINICA ESPECIALIZADA/AMBULATORIO ESPECIALIZADO	1
	URANIA Total		4
	VITORIA BRASIL	CENTRO DE SAUDE/UNIDADE BASICA DE SAUDE	1
		POLICLINICA	1
	VITORIA BRASIL Total		2
Jales Total			46
Jose Bonifacio	ADOLFO	CENTRO DE SAUDE/UNIDADE BASICA DE SAUDE	1
	ADOLFO Total		1
	JACI	CENTRO DE SAUDE/UNIDADE BASICA DE SAUDE	3
		CLINICA ESPECIALIZADA/AMBULATORIO ESPECIALIZADO	2
	JACI Total		5
	JOSE BONIFACIO	CENTRO DE SAUDE/UNIDADE BASICA DE SAUDE	8
		POLICLINICA	1
	JOSE BONIFACIO Total		9
	MENDONCA	CENTRO DE SAUDE/UNIDADE BASICA DE SAUDE	2
	MENDONCA Total		2
	MONTE APRAZIVEL	CENTRO DE SAUDE/UNIDADE BASICA DE SAUDE	4
		POSTO DE SAUDE	2
	MONTE APRAZIVEL Total		6

	NIPOA	CENTRO DE SAUDE/UNIDADE BASICA DE SAUDE	1
	<b>NIPOA Total</b>		<b>1</b>
	PLANALTO	CENTRO DE SAUDE/UNIDADE BASICA DE SAUDE	1
	<b>PLANALTO Total</b>		<b>1</b>
	POLONI	CENTRO DE SAUDE/UNIDADE BASICA DE SAUDE	1
	<b>POLONI Total</b>		<b>1</b>
	UBARANA	CENTRO DE SAUDE/UNIDADE BASICA DE SAUDE	1
	<b>UBARANA Total</b>		<b>1</b>
	UNIAO PAULISTA	CENTRO DE SAUDE/UNIDADE BASICA DE SAUDE	1
	<b>UNIAO PAULISTA Total</b>		<b>1</b>
	ZACARIAS	CENTRO DE SAUDE/UNIDADE BASICA DE SAUDE	1
	<b>ZACARIAS Total</b>		<b>1</b>
<b>Jose Bonifacio Total</b>			<b>29</b>
Santa Fe do Sul	NOVA CANAA PAULISTA	CENTRO DE SAUDE/UNIDADE BASICA DE SAUDE	2
		CLINICA ESPECIALIZADA/AMBULATORIO ESPECIALIZADO	1
	<b>NOVA CANAA PAULISTA Total</b>		<b>3</b>
	RUBINEIA	CENTRO DE SAUDE/UNIDADE BASICA DE SAUDE	2
	<b>RUBINEIA Total</b>		<b>2</b>
	SANTA CLARA D'OESTE	CENTRO DE SAUDE/UNIDADE BASICA DE SAUDE	1
		CLINICA ESPECIALIZADA/AMBULATORIO ESPECIALIZADO	1
	<b>SANTA CLARA D'OESTE Total</b>		<b>2</b>
	SANTA FE DO SUL	CENTRO DE SAUDE/UNIDADE BASICA DE SAUDE	9
		CLINICA ESPECIALIZADA/AMBULATORIO ESPECIALIZADO	4
		POLICLINICA	3
		PRONTO ANTEDIMENTO	1
		PRONTO SOCORRO GERAL	1
	<b>SANTA FE DO SUL Total</b>		<b>18</b>
	SANTA RITA D'OESTE	CENTRO DE SAUDE/UNIDADE BASICA DE SAUDE	1
CLINICA ESPECIALIZADA/AMBULATORIO ESPECIALIZADO		1	
<b>SANTA RITA D'OESTE Total</b>		<b>2</b>	
TRES FRONTEIRAS	CENTRO DE SAUDE/UNIDADE BASICA DE SAUDE	2	
	CLINICA ESPECIALIZADA/AMBULATORIO ESPECIALIZADO	1	
<b>TRES FRONTEIRAS Total</b>		<b>3</b>	
<b>Santa Fe do Sul Total</b>			<b>30</b>
Sao Jose do Rio Preto	BADY BASSITT	CENTRO DE SAUDE/UNIDADE BASICA DE SAUDE	4

<b>BADY BASSITT Total</b>		<b>4</b>
BALSAMO	CENTRO DE SAUDE/UNIDADE BASICA DE SAUDE	2
<b>BALSAMO Total</b>		<b>2</b>
CEDRAL	CENTRO DE SAUDE/UNIDADE BASICA DE SAUDE	3
	POLICLINICA	1
<b>CEDRAL Total</b>		<b>4</b>
GUAPIACU	CENTRO DE SAUDE/UNIDADE BASICA DE SAUDE	8
	PRONTO SOCORRO GERAL	1
<b>GUAPIACU Total</b>		<b>9</b>
IBIRA	CENTRO DE SAUDE/UNIDADE BASICA DE SAUDE	3
	CLINICA ESPECIALIZADA/AMBULATORIO ESPECIALIZADO	1
<b>IBIRA Total</b>		<b>4</b>
ICEM	CENTRO DE SAUDE/UNIDADE BASICA DE SAUDE	4
	CLINICA ESPECIALIZADA/AMBULATORIO ESPECIALIZADO	1
<b>ICEM Total</b>		<b>5</b>
IPIGUA	CENTRO DE SAUDE/UNIDADE BASICA DE SAUDE	1
	CLINICA ESPECIALIZADA/AMBULATORIO ESPECIALIZADO	1
<b>IPIGUA Total</b>		<b>2</b>
MIRASSOL	CENTRO DE SAUDE/UNIDADE BASICA DE SAUDE	6
	CLINICA ESPECIALIZADA/AMBULATORIO ESPECIALIZADO	8
	POSTO DE SAUDE	1
	PRONTO ANTEDIMENTO	1
<b>MIRASSOL Total</b>		<b>16</b>
MIRASSOLANDIA	CENTRO DE SAUDE/UNIDADE BASICA DE SAUDE	1
<b>MIRASSOLANDIA Total</b>		<b>1</b>
NEVES PAULISTA	CENTRO DE SAUDE/UNIDADE BASICA DE SAUDE	3
	POSTO DE SAUDE	1
<b>NEVES PAULISTA Total</b>		<b>4</b>
NOVA ALIANCA	CENTRO DE SAUDE/UNIDADE BASICA DE SAUDE	2
<b>NOVA ALIANCA Total</b>		<b>2</b>
NOVA GRANADA	CENTRO DE SAUDE/UNIDADE BASICA DE SAUDE	3
	POSTO DE SAUDE	3
	PRONTO ANTEDIMENTO	1
<b>NOVA GRANADA Total</b>		<b>7</b>
ONDA VERDE	CENTRO DE SAUDE/UNIDADE BASICA DE SAUDE	2

		CLINICA ESPECIALIZADA/AMBULATORIO ESPECIALIZADO	1	
<b>ONDA VERDE Total</b>			<b>3</b>	
ORINDIUIVA		CENTRO DE SAUDE/UNIDADE BASICA DE SAUDE	1	
		CLINICA ESPECIALIZADA/AMBULATORIO ESPECIALIZADO	1	
<b>ORINDIUIVA Total</b>			<b>2</b>	
PALESTINA		CENTRO DE SAUDE/UNIDADE BASICA DE SAUDE	1	
		POSTO DE SAUDE	2	
<b>PALESTINA Total</b>			<b>3</b>	
PAULO DE FARIA		CENTRO DE SAUDE/UNIDADE BASICA DE SAUDE	2	
<b>PAULO DE FARIA Total</b>			<b>2</b>	
POTIRENDABA		CENTRO DE SAUDE/UNIDADE BASICA DE SAUDE	4	
		CLINICA ESPECIALIZADA/AMBULATORIO ESPECIALIZADO	2	
<b>POTIRENDABA Total</b>			<b>6</b>	
SAO JOSE DO RIO PRETO		CENTRO DE SAUDE/UNIDADE BASICA DE SAUDE	30	
		CLINICA ESPECIALIZADA/AMBULATORIO ESPECIALIZADO	18	
		POLICLINICA	3	
		PRONTO ANTEDIMENTO	4	
		PRONTO SOCORRO GERAL	1	
<b>SAO JOSE DO RIO PRETO Total</b>			<b>56</b>	
TANABI		CENTRO DE SAUDE/UNIDADE BASICA DE SAUDE	7	
		CLINICA ESPECIALIZADA/AMBULATORIO ESPECIALIZADO	2	
		POSTO DE SAUDE	3	
<b>TANABI Total</b>			<b>12</b>	
UCHOA		CENTRO DE SAUDE/UNIDADE BASICA DE SAUDE	3	
<b>UCHOA Total</b>			<b>3</b>	
<b>Sao Jose do Rio Preto Total</b>			<b>147</b>	
Votuporanga	ALVARES FLORENCE	CENTRO DE SAUDE/UNIDADE BASICA DE SAUDE	3	
	<b>ALVARES FLORENCE Total</b>		<b>3</b>	
	AMERICO DE CAMPOS		CENTRO DE SAUDE/UNIDADE BASICA DE SAUDE	2
			CLINICA ESPECIALIZADA/AMBULATORIO ESPECIALIZADO	1
	<b>AMERICO DE CAMPOS Total</b>			<b>3</b>
	CARDOSO		CENTRO DE SAUDE/UNIDADE BASICA DE SAUDE	6
	<b>CARDOSO Total</b>			<b>6</b>
COSMORAMA		CENTRO DE SAUDE/UNIDADE BASICA DE SAUDE	1	

	POSTO DE SAUDE	2
COSMORAMA Total		3
FLOREAL	CENTRO DE SAUDE/UNIDADE BASICA DE SAUDE	1
FLOREAL Total		1
GASTAO VIDIGAL	CENTRO DE SAUDE/UNIDADE BASICA DE SAUDE	1
GASTAO VIDIGAL Total		1
GENERAL SALGADO	CENTRO DE SAUDE/UNIDADE BASICA DE SAUDE	3
	CLINICA ESPECIALIZADA/AMBULATORIO ESPECIALIZADO	1
GENERAL SALGADO Total		4
MACAUBAL	CENTRO DE SAUDE/UNIDADE BASICA DE SAUDE	2
MACAUBAL Total		2
MAGDA	CENTRO DE SAUDE/UNIDADE BASICA DE SAUDE	1
	CLINICA ESPECIALIZADA/AMBULATORIO ESPECIALIZADO	1
MAGDA Total		2
MONCOES	CENTRO DE SAUDE/UNIDADE BASICA DE SAUDE	1
MONCOES Total		1
NHANDEARA	CENTRO DE SAUDE/UNIDADE BASICA DE SAUDE	4
NHANDEARA Total		4
PARISI	CENTRO DE SAUDE/UNIDADE BASICA DE SAUDE	1
PARISI Total		1
PONTES GESTAL	CENTRO DE SAUDE/UNIDADE BASICA DE SAUDE	2
PONTES GESTAL Total		2
RIOLANDIA	CENTRO DE SAUDE/UNIDADE BASICA DE SAUDE	4
	CLINICA ESPECIALIZADA/AMBULATORIO ESPECIALIZADO	1
RIOLANDIA Total		5
SEBASTIANOPOLIS DO SUL	CENTRO DE SAUDE/UNIDADE BASICA DE SAUDE	1
SEBASTIANOPOLIS DO SUL Total		1
VALENTIM GENTIL	CENTRO DE SAUDE/UNIDADE BASICA DE SAUDE	4
VALENTIM GENTIL Total		4
VOTUPORANGA	CENTRO DE SAUDE/UNIDADE BASICA DE SAUDE	16
	CLINICA ESPECIALIZADA/AMBULATORIO ESPECIALIZADO	5
	POLICLINICA	1
	PRONTO ANTEDIMENTO	2
VOTUPORANGA Total		24
Votuporanga Total		67



		S. JOSÉ R. PRETO Total		472	
15 Total				472	
16	SOROCABA	Itapetininga	ALAMBARI	CENTRO DE SAUDE/UNIDADE BASICA DE SAUDE	2
				POSTO DE SAUDE	2
			ALAMBARI Total	4	
			ANGATUBA	CENTRO DE SAUDE/UNIDADE BASICA DE SAUDE	6
			ANGATUBA Total	6	
			CAMPINA DO MONTE ALEGRE	CENTRO DE SAUDE/UNIDADE BASICA DE SAUDE	1
				POSTO DE SAUDE	1
			CAMPINA DO MONTE ALEGRE Total	2	
			CAPAO BONITO	CENTRO DE SAUDE/UNIDADE BASICA DE SAUDE	9
				CLINICA ESPECIALIZADA/AMBULATORIO ESPECIALIZADO	5
				POLICLINICA	2
				POSTO DE SAUDE	4
			CAPAO BONITO Total	20	
			CERQUILHO	CENTRO DE SAUDE/UNIDADE BASICA DE SAUDE	7
				CLINICA ESPECIALIZADA/AMBULATORIO ESPECIALIZADO	1
				POLICLINICA	1
			CERQUILHO Total	9	
			CESARIO LANGE	CENTRO DE SAUDE/UNIDADE BASICA DE SAUDE	4
			CESARIO LANGE Total	4	
			GUAREI	CENTRO DE SAUDE/UNIDADE BASICA DE SAUDE	4
			GUAREI Total	4	
			ITAPETININGA	CENTRO DE SAUDE/UNIDADE BASICA DE SAUDE	20
				CLINICA ESPECIALIZADA/AMBULATORIO ESPECIALIZADO	14
				POLICLINICA	2
				POSTO DE SAUDE	3
			ITAPETININGA Total	39	
			QUADRA	CENTRO DE SAUDE/UNIDADE BASICA DE SAUDE	1
			QUADRA Total	1	
			RIBEIRAO GRANDE	CENTRO DE SAUDE/UNIDADE BASICA DE SAUDE	1
			RIBEIRAO GRANDE Total	1	
			SAO MIGUEL ARCANJO	CENTRO DE SAUDE/UNIDADE BASICA DE SAUDE	6
				CLINICA ESPECIALIZADA/AMBULATORIO ESPECIALIZADO	1

		POLICLINICA	1	
<b>SAO MIGUEL ARCANJO Total</b>			<b>8</b>	
SARAPUI	CENTRO DE SAUDE/UNIDADE BASICA DE SAUDE		1	
	POSTO DE SAUDE		2	
<b>SARAPUI Total</b>			<b>3</b>	
TATUI	CENTRO DE SAUDE/UNIDADE BASICA DE SAUDE		17	
	CLINICA ESPECIALIZADA/AMBULATORIO ESPECIALIZADO		8	
	POLICLINICA		1	
	POSTO DE SAUDE		1	
	PRONTO SOCORRO GERAL		1	
<b>TATUI Total</b>			<b>28</b>	
<b>Itapetininga Total</b>			<b>129</b>	
Itapeva	APIAI	CENTRO DE SAUDE/UNIDADE BASICA DE SAUDE	9	
		CLINICA ESPECIALIZADA/AMBULATORIO ESPECIALIZADO	3	
		POLICLINICA	1	
	<b>APIAI Total</b>			<b>13</b>
	BARRA DO CHAPEU	CENTRO DE SAUDE/UNIDADE BASICA DE SAUDE		2
		POSTO DE SAUDE		2
	<b>BARRA DO CHAPEU Total</b>			<b>4</b>
	BOM SUCESSO DE ITARARE	CENTRO DE SAUDE/UNIDADE BASICA DE SAUDE		1
	<b>BOM SUCESSO DE ITARARE Total</b>			<b>1</b>
	BURI	CENTRO DE SAUDE/UNIDADE BASICA DE SAUDE		3
		CLINICA ESPECIALIZADA/AMBULATORIO ESPECIALIZADO		1
		POLICLINICA		1
		POSTO DE SAUDE		3
		PRONTO ANTEDIMENTO		1
	<b>BURI Total</b>			<b>9</b>
	GUAPIARA	CLINICA ESPECIALIZADA/AMBULATORIO ESPECIALIZADO		1
		POLICLINICA		1
		POSTO DE SAUDE		7
	<b>GUAPIARA Total</b>			<b>9</b>
ITABERA	CENTRO DE SAUDE/UNIDADE BASICA DE SAUDE		6	
	CLINICA ESPECIALIZADA/AMBULATORIO ESPECIALIZADO		3	
	POSTO DE SAUDE		4	

<b>ITABERA Total</b>		<b>13</b>	
ITAOCA	CENTRO DE SAUDE/UNIDADE BASICA DE SAUDE	1	
<b>ITAOCA Total</b>		<b>1</b>	
ITAPEVA	CENTRO DE SAUDE/UNIDADE BASICA DE SAUDE	25	
	CLINICA ESPECIALIZADA/AMBULATORIO ESPECIALIZADO	5	
	POLICLINICA	3	
	PRONTO ANTEDIMENTO	1	
<b>ITAPEVA Total</b>		<b>34</b>	
ITAPIRAPUA PAULISTA	CENTRO DE SAUDE/UNIDADE BASICA DE SAUDE	2	
<b>ITAPIRAPUA PAULISTA Total</b>		<b>2</b>	
ITARARE	CENTRO DE SAUDE/UNIDADE BASICA DE SAUDE	3	
	CLINICA ESPECIALIZADA/AMBULATORIO ESPECIALIZADO	8	
	POSTO DE SAUDE	5	
<b>ITARARE Total</b>		<b>16</b>	
NOVA CAMPINA	CENTRO DE SAUDE/UNIDADE BASICA DE SAUDE	2	
	PRONTO ANTEDIMENTO	1	
<b>NOVA CAMPINA Total</b>		<b>3</b>	
RIBEIRA	CENTRO DE SAUDE/UNIDADE BASICA DE SAUDE	1	
	POSTO DE SAUDE	1	
<b>RIBEIRA Total</b>		<b>2</b>	
RIBEIRAO BRANCO	CENTRO DE SAUDE/UNIDADE BASICA DE SAUDE	5	
	POSTO DE SAUDE	1	
<b>RIBEIRAO BRANCO Total</b>		<b>6</b>	
RIVERSUL	CENTRO DE SAUDE/UNIDADE BASICA DE SAUDE	1	
<b>RIVERSUL Total</b>		<b>1</b>	
TAQUARIVAI	CENTRO DE SAUDE/UNIDADE BASICA DE SAUDE	3	
	PRONTO ANTEDIMENTO	1	
<b>TAQUARIVAI Total</b>		<b>4</b>	
<b>Itapeva Total</b>		<b>118</b>	
Sorocaba	ALUMINIO	CENTRO DE SAUDE/UNIDADE BASICA DE SAUDE	2
		CLINICA ESPECIALIZADA/AMBULATORIO ESPECIALIZADO	2
		PRONTO ANTEDIMENTO	1
	<b>ALUMINIO Total</b>		<b>5</b>
ARACARIGUAMA	CENTRO DE SAUDE/UNIDADE BASICA DE SAUDE	3	
	CLINICA ESPECIALIZADA/AMBULATORIO ESPECIALIZADO	1	

	POLICLINICA	1
	PRONTO ANTEDIMENTO	1
<b>ARACARIGUAMA Total</b>		<b>6</b>
ARACOIABA DA SERRA	CENTRO DE SAUDE/UNIDADE BASICA DE SAUDE	6
	CLINICA ESPECIALIZADA/AMBULATORIO ESPECIALIZADO	1
	POLICLINICA	1
	PRONTO ANTEDIMENTO	1
<b>ARACOIABA DA SERRA Total</b>		<b>9</b>
BOITUVA	CENTRO DE SAUDE/UNIDADE BASICA DE SAUDE	7
	CLINICA ESPECIALIZADA/AMBULATORIO ESPECIALIZADO	11
	POLICLINICA	1
<b>BOITUVA Total</b>		<b>19</b>
CAPELA DO ALTO	CENTRO DE SAUDE/UNIDADE BASICA DE SAUDE	6
	CLINICA ESPECIALIZADA/AMBULATORIO ESPECIALIZADO	1
	PRONTO ANTEDIMENTO	1
<b>CAPELA DO ALTO Total</b>		<b>8</b>
IBIUNA	CENTRO DE SAUDE/UNIDADE BASICA DE SAUDE	17
	CLINICA ESPECIALIZADA/AMBULATORIO ESPECIALIZADO	2
<b>IBIUNA Total</b>		<b>19</b>
IPERO	CENTRO DE SAUDE/UNIDADE BASICA DE SAUDE	5
	POLICLINICA	1
	POSTO DE SAUDE	1
	PRONTO SOCORRO GERAL	1
<b>IPERO Total</b>		<b>8</b>
ITU	CENTRO DE SAUDE/UNIDADE BASICA DE SAUDE	16
	CLINICA ESPECIALIZADA/AMBULATORIO ESPECIALIZADO	2
	POLICLINICA	17
	PRONTO ANTEDIMENTO	2
<b>ITU Total</b>		<b>37</b>
JUMIRIM	CENTRO DE SAUDE/UNIDADE BASICA DE SAUDE	1
<b>JUMIRIM Total</b>		<b>1</b>
MAIRINQUE	CENTRO DE SAUDE/UNIDADE BASICA DE SAUDE	13
	CLINICA ESPECIALIZADA/AMBULATORIO ESPECIALIZADO	4
	POLICLINICA	1
	PRONTO ANTEDIMENTO	1

<b>MAIRINQUE Total</b>		<b>19</b>
PIEDADE	CENTRO DE SAUDE/UNIDADE BASICA DE SAUDE	8
	CLINICA ESPECIALIZADA/AMBULATORIO ESPECIALIZADO	2
<b>PIEDADE Total</b>		<b>10</b>
PILAR DO SUL	CENTRO DE SAUDE/UNIDADE BASICA DE SAUDE	7
<b>PILAR DO SUL Total</b>		<b>7</b>
PORTO FELIZ	CENTRO DE SAUDE/UNIDADE BASICA DE SAUDE	8
	CLINICA ESPECIALIZADA/AMBULATORIO ESPECIALIZADO	2
	POSTO DE SAUDE	1
<b>PORTO FELIZ Total</b>		<b>11</b>
SALTO	CENTRO DE SAUDE/UNIDADE BASICA DE SAUDE	9
	CLINICA ESPECIALIZADA/AMBULATORIO ESPECIALIZADO	7
	POLICLINICA	1
<b>SALTO Total</b>		<b>17</b>
SALTO DE PIRAPORA	CENTRO DE SAUDE/UNIDADE BASICA DE SAUDE	8
	CLINICA ESPECIALIZADA/AMBULATORIO ESPECIALIZADO	1
<b>SALTO DE PIRAPORA Total</b>		<b>9</b>
SAO ROQUE	CENTRO DE SAUDE/UNIDADE BASICA DE SAUDE	11
	CLINICA ESPECIALIZADA/AMBULATORIO ESPECIALIZADO	4
	POLICLINICA	1
<b>SAO ROQUE Total</b>		<b>16</b>
SOROCABA	CENTRO DE SAUDE/UNIDADE BASICA DE SAUDE	33
	CLINICA ESPECIALIZADA/AMBULATORIO ESPECIALIZADO	9
	POLICLINICA	1
	POSTO DE SAUDE	5
	PRONTO ANTEDIMENTO	4
<b>SOROCABA Total</b>		<b>52</b>
TAPIRAI	CENTRO DE SAUDE/UNIDADE BASICA DE SAUDE	3
	CLINICA ESPECIALIZADA/AMBULATORIO ESPECIALIZADO	1
	PRONTO ANTEDIMENTO	1
<b>TAPIRAI Total</b>		<b>5</b>
TIETE	CENTRO DE SAUDE/UNIDADE BASICA DE SAUDE	6
	CLINICA ESPECIALIZADA/AMBULATORIO ESPECIALIZADO	1
	POLICLINICA	1
	POSTO DE SAUDE	1

			<b>TIETE Total</b>		<b>9</b>
			VOTORANTIM	CENTRO DE SAUDE/UNIDADE BASICA DE SAUDE	17
				CLINICA ESPECIALIZADA/AMBULATORIO ESPECIALIZADO	2
				POLICLINICA	1
			<b>VOTORANTIM Total</b>		<b>20</b>
		Sorocaba Total			287
	SOROCABA Total				534
<b>16 Total</b>					<b>534</b>
17	TAUBATÉ	Alto Vale do Paraiba	CACAPAVA	CENTRO DE SAUDE/UNIDADE BASICA DE SAUDE	19
				CLINICA ESPECIALIZADA/AMBULATORIO ESPECIALIZADO	5
				UNIDADE MISTA	1
			<b>CACAPAVA Total</b>		<b>25</b>
			IGARATA	CENTRO DE SAUDE/UNIDADE BASICA DE SAUDE	2
				UNIDADE MISTA	1
			<b>IGARATA Total</b>		<b>3</b>
			JACAREI	CENTRO DE SAUDE/UNIDADE BASICA DE SAUDE	18
				CLINICA ESPECIALIZADA/AMBULATORIO ESPECIALIZADO	5
				POLICLINICA	1
				PRONTO ANTEDIMENTO	2
			<b>JACAREI Total</b>		<b>26</b>
			JAMBEIRO	CENTRO DE SAUDE/UNIDADE BASICA DE SAUDE	1
				CLINICA ESPECIALIZADA/AMBULATORIO ESPECIALIZADO	1
			<b>JAMBEIRO Total</b>		<b>2</b>
			MONTEIRO LOBATO	CENTRO DE SAUDE/UNIDADE BASICA DE SAUDE	1
				CLINICA ESPECIALIZADA/AMBULATORIO ESPECIALIZADO	1
				POSTO DE SAUDE	2
			<b>MONTEIRO LOBATO Total</b>		<b>4</b>
			PARAIBUNA	CENTRO DE SAUDE/UNIDADE BASICA DE SAUDE	1
				POSTO DE SAUDE	2
				PRONTO ANTEDIMENTO	1
			<b>PARAIBUNA Total</b>		<b>4</b>
			SANTA BRANCA	CENTRO DE SAUDE/UNIDADE BASICA DE SAUDE	2
				PRONTO ANTEDIMENTO	1
			<b>SANTA BRANCA Total</b>		<b>3</b>
			SAO JOSE DOS CAMPOS	CENTRO DE SAUDE/UNIDADE BASICA DE SAUDE	40

		CLINICA ESPECIALIZADA/AMBULATORIO ESPECIALIZADO	40
		POLICLINICA	3
		POSTO DE SAUDE	1
		PRONTO ANTEDIMENTO	5
		PRONTO SOCORRO ESPECIALIZADO	1
		UNIDADE MISTA	1
	<b>SAO JOSE DOS CAMPOS Total</b>		<b>91</b>
<b>Alto Vale do Paraiba Total</b>			<b>158</b>
Circ. da Fe-V. Historico	APARECIDA	CENTRO DE SAUDE/UNIDADE BASICA DE SAUDE	9
		CLINICA ESPECIALIZADA/AMBULATORIO ESPECIALIZADO	2
		POSTO DE SAUDE	1
		PRONTO SOCORRO GERAL	1
	<b>APARECIDA Total</b>		<b>13</b>
	ARAPEI	CENTRO DE SAUDE/UNIDADE BASICA DE SAUDE	2
	<b>ARAPEI Total</b>		<b>2</b>
	AREIAS	CENTRO DE SAUDE/UNIDADE BASICA DE SAUDE	2
	<b>AREIAS Total</b>		<b>2</b>
	BANANAL	CENTRO DE SAUDE/UNIDADE BASICA DE SAUDE	5
		CLINICA ESPECIALIZADA/AMBULATORIO ESPECIALIZADO	1
		UNIDADE MISTA	1
	<b>BANANAL Total</b>		<b>7</b>
	CACHOEIRA PAULISTA	CENTRO DE SAUDE/UNIDADE BASICA DE SAUDE	9
		CLINICA ESPECIALIZADA/AMBULATORIO ESPECIALIZADO	3
		POLICLINICA	2
	<b>CACHOEIRA PAULISTA Total</b>		<b>14</b>
	CANAS	CENTRO DE SAUDE/UNIDADE BASICA DE SAUDE	2
	<b>CANAS Total</b>		<b>2</b>
	CRUZEIRO	CENTRO DE SAUDE/UNIDADE BASICA DE SAUDE	12
CLINICA ESPECIALIZADA/AMBULATORIO ESPECIALIZADO		9	
POSTO DE SAUDE		2	
<b>CRUZEIRO Total</b>		<b>23</b>	
CUNHA	CENTRO DE SAUDE/UNIDADE BASICA DE SAUDE	6	
	CLINICA ESPECIALIZADA/AMBULATORIO ESPECIALIZADO	1	

<b>CUNHA Total</b>		<b>7</b>
GUARATINGUETA	CENTRO DE SAUDE/UNIDADE BASICA DE SAUDE	13
	CLINICA ESPECIALIZADA/AMBULATORIO ESPECIALIZADO	2
	POLICLINICA	2
	POSTO DE SAUDE	3
	PRONTO SOCORRO GERAL	1
<b>GUARATINGUETA Total</b>		<b>21</b>
LAVRINHAS	CENTRO DE SAUDE/UNIDADE BASICA DE SAUDE	3
<b>LAVRINHAS Total</b>		<b>3</b>
LORENA	CENTRO DE SAUDE/UNIDADE BASICA DE SAUDE	17
	CLINICA ESPECIALIZADA/AMBULATORIO ESPECIALIZADO	6
<b>LORENA Total</b>		<b>23</b>
PIQUETE	CENTRO DE SAUDE/UNIDADE BASICA DE SAUDE	5
	CLINICA ESPECIALIZADA/AMBULATORIO ESPECIALIZADO	1
	PRONTO ANTEDIMENTO	1
<b>PIQUETE Total</b>		<b>7</b>
POTIM	CENTRO DE SAUDE/UNIDADE BASICA DE SAUDE	5
	CLINICA ESPECIALIZADA/AMBULATORIO ESPECIALIZADO	1
	POSTO DE SAUDE	2
<b>POTIM Total</b>		<b>8</b>
QUELUZ	CENTRO DE SAUDE/UNIDADE BASICA DE SAUDE	4
	CLINICA ESPECIALIZADA/AMBULATORIO ESPECIALIZADO	1
<b>QUELUZ Total</b>		<b>5</b>
ROSEIRA	CENTRO DE SAUDE/UNIDADE BASICA DE SAUDE	4
	UNIDADE MISTA	1
<b>ROSEIRA Total</b>		<b>5</b>
SAO JOSE DO BARREIRO	CENTRO DE SAUDE/UNIDADE BASICA DE SAUDE	1
	POSTO DE SAUDE	2
<b>SAO JOSE DO BARREIRO Total</b>		<b>3</b>
SILVEIRAS	CENTRO DE SAUDE/UNIDADE BASICA DE SAUDE	3
	UNIDADE MISTA	1
<b>SILVEIRAS Total</b>		<b>4</b>
Circ. da Fe-V. Historico Total		149



Litoral Norte	CARAGUATATUBA	CENTRO DE SAUDE/UNIDADE BASICA DE SAUDE	11
		CLINICA ESPECIALIZADA/AMBULATORIO ESPECIALIZADO	8
		POLICLINICA	4
		POSTO DE SAUDE	2
		PRONTO ANTEDIMENTO	2
	<b>CARAGUATATUBA Total</b>		<b>27</b>
	ILHABELA	CENTRO DE SAUDE/UNIDADE BASICA DE SAUDE	11
		CLINICA ESPECIALIZADA/AMBULATORIO ESPECIALIZADO	1
	<b>ILHABELA Total</b>		<b>12</b>
	SAO SEBASTIAO	CENTRO DE SAUDE/UNIDADE BASICA DE SAUDE	28
		CLINICA ESPECIALIZADA/AMBULATORIO ESPECIALIZADO	4
		POSTO DE SAUDE	2
		PRONTO ANTEDIMENTO	1
		PRONTO SOCORRO GERAL	1
	<b>SAO SEBASTIAO Total</b>		<b>36</b>
UBATUBA	CENTRO DE SAUDE/UNIDADE BASICA DE SAUDE	21	
	CLINICA ESPECIALIZADA/AMBULATORIO ESPECIALIZADO	4	
	POSTO DE SAUDE	1	
<b>UBATUBA Total</b>		<b>26</b>	
<b>Litoral Norte Total</b>		<b>101</b>	
V. Paraiba - R. Serrana	CAMPOS DO JORDAO	CENTRO DE SAUDE/UNIDADE BASICA DE SAUDE	1
		CLINICA ESPECIALIZADA/AMBULATORIO ESPECIALIZADO	3
		POSTO DE SAUDE	12
	<b>CAMPOS DO JORDAO Total</b>		<b>16</b>
	LAGOINHA	CENTRO DE SAUDE/UNIDADE BASICA DE SAUDE	4
	<b>LAGOINHA Total</b>		<b>4</b>
	NATIVIDADE DA SERRA	CENTRO DE SAUDE/UNIDADE BASICA DE SAUDE	3
		POSTO DE SAUDE	1
	<b>NATIVIDADE DA SERRA Total</b>		<b>4</b>
	PINDAMONHANGABA	CENTRO DE SAUDE/UNIDADE BASICA DE SAUDE	26
		CLINICA ESPECIALIZADA/AMBULATORIO ESPECIALIZADO	6
		POLICLINICA	3
		PRONTO ANTEDIMENTO	1
		PRONTO SOCORRO GERAL	1

		<b>PINDAMONHANGABA Total</b>	<b>37</b>	
		REDENCAO DA SERRA	CENTRO DE SAUDE/UNIDADE BASICA DE SAUDE	2
		<b>REDENCAO DA SERRA Total</b>	<b>2</b>	
		SANTO ANTONIO DO PINHAL	CENTRO DE SAUDE/UNIDADE BASICA DE SAUDE	1
			CLINICA ESPECIALIZADA/AMBULATORIO ESPECIALIZADO	1
			POSTO DE SAUDE	6
			PRONTO ANTEDIMENTO	1
		<b>SANTO ANTONIO DO PINHAL Total</b>	<b>9</b>	
		SAO BENTO DO SAPUCAI	CENTRO DE SAUDE/UNIDADE BASICA DE SAUDE	2
			POSTO DE SAUDE	1
			PRONTO SOCORRO GERAL	1
		<b>SAO BENTO DO SAPUCAI Total</b>	<b>4</b>	
		SAO LUIS DO PARAITINGA	CENTRO DE SAUDE/UNIDADE BASICA DE SAUDE	4
		<b>SAO LUIS DO PARAITINGA Total</b>	<b>4</b>	
		TAUBATE	CENTRO DE SAUDE/UNIDADE BASICA DE SAUDE	50
			CLINICA ESPECIALIZADA/AMBULATORIO ESPECIALIZADO	7
			POLICLINICA	4
			PRONTO ANTEDIMENTO	3
			PRONTO SOCORRO GERAL	1
		<b>TAUBATE Total</b>	<b>65</b>	
		TREMEMBE	CENTRO DE SAUDE/UNIDADE BASICA DE SAUDE	11
			CLINICA ESPECIALIZADA/AMBULATORIO ESPECIALIZADO	4
			POSTO DE SAUDE	2
			PRONTO ANTEDIMENTO	1
		<b>TREMEMBE Total</b>	<b>18</b>	
	V. Paraiba - R. Serrana Total		<b>163</b>	
	<b>TAUBATÉ Total</b>		<b>571</b>	
<b>17 Total</b>			<b>571</b>	
<b>Total Geral</b>			<b>7452</b>	

Fonte: CNES Dez/19

ANEXO II – RELAÇÃO DE UNIDADES HOSPITALARES, SEGUNDO DRS, RS, MUNICÍPIO E QUANTITATIVO DE LEITOS CLÍNICOS E DE UTI, EXISTENTES E PARA AMPLIAÇÃO, ESTADO DE SÃO PAULO, 2020.  
(Deliberação CIB-SP nº24 de 02/04/2020).

DRS	DRSNOME	REGSAUDE	MUNICIPIO	CNES	NOME	GESTÃO	VINCULO	GRUPO DE HOSPITAIS	L Clín exist	L Clin SUS	L Clin para ampliação COVID 19	UTI AD exist	UTI AD SUS	UTI AD ampliação imediata-	Ampliação leito UTI Ped imediata.
01	GRANDE S. PAULO	Alto do Tiete	ARUJA	6451098	HOSPITAL DALILA FERREIRA BARBOSA	M		Municipais	9	9	-	-	-	-	
01	GRANDE S. PAULO	Alto do Tiete	FERRAZ DE VASCONCELOS	2080079	HOSPITAL DR OSIRIS FLORINDO COELHO FERRAZ DE VASCONCELOS	E	CSS	Estaduais-Proprios	60	60	-	10	10	-	
01	GRANDE S. PAULO	Alto do Tiete	GUARAREMA	2773333	SANTA CASA DE GUARAREMA	M		Priv.s. fins lucrativos	22	19	-	-	-	-	
01	GRANDE S. PAULO	Alto do Tiete	GUARULHOS	2040069	HOSPITAL MATERNIDADE JESUS JOSE E MARIA	M		Priv.s. fins lucrativos	15	15	-	6	6	-	
01	GRANDE S. PAULO	Alto do Tiete	GUARULHOS	2080427	HOSPITAL MUNICIPAL DA CRIANCA E DO ADOLESCENTE HMCA	M		Municipais	-	-	-	-	-	-	
01	GRANDE S. PAULO	Alto do Tiete	GUARULHOS	2082276	CASAS ANDRE LUIZ GUARULHOS	E	CONVÊNIO	Priv.s. fins lucrativos	-	-	-	-	-	-	
01	GRANDE S. PAULO	Alto do Tiete	GUARULHOS	2078155	HOSPITAL STELLA MARIS	M		Priv.s. fins lucrativos	58	58	-	12	10	-	
01	GRANDE S. PAULO	Alto do Tiete	GUARULHOS	2079410	COMPLEXO HOSPITALAR PADRE BENTO DE GUARULHOS	E	CSS	Estaduais-Proprios	82	82	-	10	10	-	
01	GRANDE S. PAULO	Alto do Tiete	GUARULHOS	2080338	HOSPITAL GERAL DE GUARULHOS PROF DR WALDEMAR DE CARVALHO	E	OSS	Estaduais-OSS	88	88	4	18	18	23	

01	GRANDE S. PAULO	Alto do Tiete	GUARULHOS	2082861	HOSP MUNICIPAL DE URGENCIAS HMU	M		Municipais	29	29	-	10	10	-
01	GRANDE S. PAULO	Alto do Tiete	GUARULHOS	5200105	HOSPITAL MUNICIPAL PIMENTAS BONSUCESSO MANUEL DE PAIVA	M		Municipais	34	34	-	19	19	-
01	GRANDE S. PAULO	Alto do Tiete	ITAQUAQUECETUBA	2078562	HOSPITAL GERAL DE ITAQUAQUECETUBA	E	OSS	Estaduais-OSS	54	54	5	10	10	12
01	GRANDE S. PAULO	Alto do Tiete	MOGI DAS CRUZES	2080052	HOSPITAL NOSSA SENHORA APARECIDA	M		Priv.s. fins lucrativos	13	11	-	8	8	-
01	GRANDE S. PAULO	Alto do Tiete	MOGI DAS CRUZES	2080680	HOSPITAL DAS CLINICAS LUZIA DE PINHO MELO MOGI DAS CRUZES	E	OSS	Estaduais-OSS	78	78	22	10	10	12
01	GRANDE S. PAULO	Alto do Tiete	MOGI DAS CRUZES	2084236	CENTRO ESP EM REABILITACAO DR ARNALDO PEZZUTI CAVALCANTI MOG	E	CSS	Estaduais-Proprios	50	30	60	10	-	-
01	GRANDE S. PAULO	Alto do Tiete	MOGI DAS CRUZES	7473702	HOSP MUN DE MOGI DAS CRUZES PREF WALDEMAR COSTA FILHO	M		Municipais	12	12	-	10	10	-
01	GRANDE S. PAULO	Alto do Tiete	POA	2082411	HOSPITAL MUNICIPAL DR GUIDO GUIDA	M		Municipais	28	28	-	-	-	-
01	GRANDE S. PAULO	Alto do Tiete	SALESOPOLIS	2079380	SANTA CASA DE SALESOPOLIS	M		Priv.s. fins lucrativos	13	12	-	-	-	-
01	GRANDE S. PAULO	Alto do Tiete	SANTA ISABEL	2083140	SANTA CASA DE SANTA ISABEL	M		Priv.s. fins lucrativos	30	26	-	7	6	-
01	GRANDE S. PAULO	Alto do Tiete	SUZANO	2079860	SANTA CASA DE SUZANO	M		Priv.s. fins lucrativos	11	10	-	8	8	-
01	GRANDE S. PAULO	Alto do Tiete	SUZANO		HC SUZANO	E			-	-	90	-	-	-
01	GRANDE S. PAULO	Franco da Rocha	CAIEIRAS	7580770	HOSPITAL ESTADUAL DE CAIEIRAS	E	CSS	Estaduais-Proprios	-	-	-	-	-	-
01	GRANDE S. PAULO	Franco da Rocha	CAJAMAR	2096196	HOSPITAL ENF ANTONIO POLICARPO DE OLIVEIRA	M		Municipais	18	18	-	-	-	-
01	GRANDE S. PAULO	Franco da Rocha	FRANCISCO MORATO	2083876	SANTA CASA DE FRANCISCO MORATO	M		Priv.s. fins lucrativos	11	11	35	-	-	-

01	GRANDE S. PAULO	Franco da Rocha	FRANCISCO MORATO	3028399	HOSPITAL ESTADUAL PROF CARLOS DA SILVA LACAZ FCO MORATO	E	OSS	Estaduais-OSS	4	4	11	10	10	-
01	GRANDE S. PAULO	Franco da Rocha	FRANCO DA ROCHA	2746220	COMPLEXO HOSPITALAR JUQUERY FRANCO DA ROCHA	E	CSS	Estaduais-Proprios	-	-	-	-	-	-
01	GRANDE S. PAULO	Franco da Rocha	FRANCO DA ROCHA	2092107	HOSPITAL DE CLINICAS DE FRANCO DA ROCHA FRANCO DA ROCHA	E	OSS	Estaduais-Proprios	-	-	-	-	-	-
01	GRANDE S. PAULO	Franco da Rocha	FRANCO DA ROCHA	6878687	HOSPITAL ESTADUAL DR ALBANO DA FRANCA ROCHA SOBRINHO	E	OSS	Estaduais-OSS	30	30	-	11	11	-
01	GRANDE S. PAULO	Franco da Rocha	MAIRIPORA	2086336	HOSPITAL E MATERNIDADE MAIRIPORA	M		Priv.s. fins lucrativos	15	13	-	-	-	-
01	GRANDE S. PAULO	Grande ABC	DIADEMA	2080028	HOSPITAL MUNICIPAL DE DIADEMA HMD	M		Municipais	90	80	-	10	10	-
01	GRANDE S. PAULO	Grande ABC	DIADEMA	2084163	HOSPITAL ESTADUAL DE DIADEMA HOSPITAL SERRARIA	E	OSS	Estaduais-OSS	33	33	14	18	18	-
01	GRANDE S. PAULO	Grande ABC	DIADEMA	5851084	QUARTEIRAO DA SAUDE	M		Municipais	-	-	-	-	-	-
01	GRANDE S. PAULO	Grande ABC	MAUA	2082349	HOSPITAL DE CLINICAS DR RADAMES NARDINI	M		Municipais	78	78	-	28	20	-
01	GRANDE S. PAULO	Grande ABC	MAUA	2751747	SANTA CASA DE MAUA	M		Priv.s. fins lucrativos	40	-	-	10	-	-
01	GRANDE S. PAULO	Grande ABC	RIBEIRAO PIRES	2081202	HOSPITAL E MATERNIDADE SAO LUCAS	M		Municipais	33	33	-	-	-	-
01	GRANDE S. PAULO	Grande ABC	SANTO ANDRE	6020917	HOSPITAL DA MULHER MARIA JOSE DOS SANTOS STEIN	M		Municipais	1	1	-	4	4	-
01	GRANDE S. PAULO	Grande ABC	SANTO ANDRE	0008923	CENTRO HOSPITALAR DE SANTO ANDRE DR NEWTON DA COSTA BRANDAO	M		Municipais	50	50	-	30	30	-
01	GRANDE S. PAULO	Grande ABC	SANTO ANDRE	2080273	HOSPITAL ESTADUAL MARIO COVAS DE SANTO ANDRE	E	OSS	Estaduais-OSS	67	67	20	59	49	-

01	GRANDE S. PAULO	Grande ABC	SAO BERNARDO DO CAMPO	2025361	HOSPITAL ANCHIETA	M		Priv.s. fins lucrativos	18	18	-	19	19	-
01	GRANDE S. PAULO	Grande ABC	SAO BERNARDO DO CAMPO	2027356	HOSPITAL MUNICIPAL UNIVERSITARIO	M		Priv.s. fins lucrativos	3	3	-	7	7	-
01	GRANDE S. PAULO	Grande ABC	SAO BERNARDO DO CAMPO	2069776	HOSPITAL E PRONTO SOCORRO CENTRAL	M		Municipais	92	92	-	10	10	-
01	GRANDE S. PAULO	Grande ABC	SAO BERNARDO DO CAMPO	3223728	SANTA CASA DE MISERICORDIA DE SAO BERNARDO DO CAMPO	M		Priv.s. fins lucrativos	12	-	-	9	-	-
01	GRANDE S. PAULO	Grande ABC	SAO BERNARDO DO CAMPO		HOSPITAL DE URGENCIA	M			113	113	-	20	20	-
01	GRANDE S. PAULO	Grande ABC	SAO BERNARDO DO CAMPO	7373465	HOSPITAL DE CLINICAS MUNICIPAL	M		Municipais	72	72	12	40	40	20
01	GRANDE S. PAULO	Grande ABC	SAO CAETANO DO SUL	2082594	COMPLEXO HOSPITALAR MUNICIPAL	M		Municipais	55	55	-	10	10	-
01	GRANDE S. PAULO	Grande ABC	SAO CAETANO DO SUL	5935857	HOSPITAL MUNICIPAL DE EMERGENCIAS ALBERT SABIN	M		Municipais	43	43	-	9	9	-
01	GRANDE S. PAULO	Mananciais	COTIA	2792141	HOSPITAL REGIONAL DE COTIA	E	OSS	Estaduais-OSS	32	32	12	10	10	10
01	GRANDE S. PAULO	Mananciais	EMBU	2077078	UNIDADE MISTA E MATERNIDADE CENTRAL	M		Municipais	20	20	-	-	-	-
01	GRANDE S. PAULO	Mananciais	EMBU	2079011	HOSPITAL LEITO IRMA ANETTE MARLENE FERNANDES DE MELLO	M		Municipais	40	40	-	-	-	-
01	GRANDE S. PAULO	Mananciais	ITAPECERICA DA SERRA	2086271	MATERNIDADE MUNICIPAL ZORAIDE EVA DAS DORES	M		Municipais	-	-	-	-	-	-
01	GRANDE S. PAULO	Mananciais	ITAPECERICA DA SERRA	2792176	HOSPITAL GERAL DE ITAPECERICA DA SERRA	E	OSS	Estaduais-OSS	25	25	6	20	20	9
01	GRANDE S. PAULO	Mananciais	TABOAO DA SERRA	2079828	HOSPITAL GERAL PIRAJUSSARA TABOAO DA SERRA	E	OSS	Estaduais-OSS	65	65	6	10	10	10
01	GRANDE S. PAULO	Mananciais	TABOAO DA SERRA	2785188	UNIDADE MISTA DE TABOAO DA SERRA	M		Municipais	42	42	-	-	-	-

01	GRANDE S. PAULO	Rota dos Bandeirantes	BARUERI	6095666	HOSPITAL MUNICIPAL DE BARUERI DR FRANCISCO MORAN	M		Municipais	81	81	-	20	20	-
01	GRANDE S. PAULO	Rota dos Bandeirantes	CARAPICUIBA	2792168	HOSPITAL GERAL DE CARAPICUIBA	E	OSS	Estaduais-OSS	40	40	-	20	20	-
01	GRANDE S. PAULO	Rota dos Bandeirantes	ITAPEVI	2078104	HOSPITAL GERAL DE ITAPEVI	E	OSS	Estaduais-OSS	48	48	12	10	10	15
01	GRANDE S. PAULO	Rota dos Bandeirantes	OSASCO	0008036	HOSPITAL MATERNIDADE AMADOR AGUIAR	M		Municipais	57	57	-	-	-	-
01	GRANDE S. PAULO	Rota dos Bandeirantes	OSASCO	0008028	HOSPITAL MUNICIPAL ANTONIO GIGLIO	M		Municipais	78	78	-	20	12	10
01	GRANDE S. PAULO	Rota dos Bandeirantes	OSASCO	0008052	HOSPITAL REGIONAL DR VIVALDO MARTINS SIMOES OSASCO	E	CSS	Estaduais-Proprios	71	71	-	40	10	30
01	GRANDE S. PAULO	Rota dos Bandeirantes	SANTANA DE PARNAIBA	2072513	HOSPITAL E MATERNIDADE MUNICIPAL SANTA ANA	M		Municipais	14	14	-	-	-	-
01	GRANDE S. PAULO	Sao Paulo	SAO PAULO	2065665	HOSPITAL MATERNIDADE INTERLAGOS	E	CSS	Estaduais-Proprios	5	5	-	4	4	-
01	GRANDE S. PAULO	Sao Paulo	SAO PAULO	2070766	CAISM DR DAVID CAPISTRANO DA COSTA FILHO DA AGUA FUNDA SP	E	CSS	Estaduais-Proprios	-	-	-	-	-	-
01	GRANDE S. PAULO	Sao Paulo	SAO PAULO	2071371	HOSPITAL INFANTIL DARCY VARGAS UGA III SAO PAULO	E	CSS	Estaduais-Proprios	45	45	-	-	-	-
01	GRANDE S. PAULO	Sao Paulo	SAO PAULO	2071568	HC DA FMUSP INSTITUTO DO CORACAO INCOR SAO PAULO	E	CONVÊNIO	Estaduais-Universitarios	87	65	-	119	119	15
01	GRANDE S. PAULO	Sao Paulo	SAO PAULO	2077388	HOSPITAL AMPARO MATERNAL	M		Priv.s. fins lucrativos	8	8	-	-	-	-
01	GRANDE S. PAULO	Sao Paulo	SAO PAULO	2077418	CAISM PHILIPPE PINEL SAO PAULO	E	CSS	Estaduais-Proprios	-	-	-	-	-	-
01	GRANDE S. PAULO	Sao Paulo	SAO PAULO	2077531	A C CAMARGO CANCER CENTER	M		Priv.s. fins lucrativos	128	67	-	30	22	-

01	GRANDE S. PAULO	Sao Paulo	SAO PAULO	2077590	IBCC	M		Priv.s. fins lucrativos	93	21	-	10	10	-
01	GRANDE S. PAULO	Sao Paulo	SAO PAULO	2077655	ASSOC AACD V CLEMENTINO	M		Priv.s. fins lucrativos	2	2	-	5	2	-
01	GRANDE S. PAULO	Sao Paulo	SAO PAULO	2077701	HOSPITAL E MATERNIDADE LEONOR MENDES DE BARROS SAO PAULO	E	CSS	Estaduais-Proprios	31	31	-	6	6	-
01	GRANDE S. PAULO	Sao Paulo	SAO PAULO	2077957	CENTRO DE REFERENCIA E TREINAMENTO DSTAIDS SAO PAULO	E	CCD	Estaduais-Proprios	26	26	-	-	-	-
01	GRANDE S. PAULO	Sao Paulo	SAO PAULO	2078287	CENTRO DE REFERENCIA DA SAUDE DA MULHER SAO PAULO	E	CSS	Estaduais-Proprios	44	44	-	7	7	-
01	GRANDE S. PAULO	Sao Paulo	SAO PAULO	2078325	HOSP MUN INFANTIL MENINO JESUS	M		Municipais	-	-	10	-	-	-
01	GRANDE S. PAULO	Sao Paulo	SAO PAULO	2079186	HOSP MUN MAT ESC DR MARIO DE MORAES A SILVA	M		Municipais	14	14	-	7	7	-
01	GRANDE S. PAULO	Sao Paulo	SAO PAULO	2080125	INST DO CANCER ARNALDO VIEIRA DE CARVALHO	M		Priv.s. fins lucrativos	30	30	-	13	5	-
01	GRANDE S. PAULO	Sao Paulo	SAO PAULO	2088495	INSTITUTO DANTE PAZZANESE DE CARDIOLOGIA IDPC SAO PAULO	E	CSS	Estaduais-Proprios	114	110	-	76	62	-
01	GRANDE S. PAULO	Sao Paulo	SAO PAULO	2088517	HOSPITAL INFANTIL CANDIDO FONTOURA SAO PAULO	E	CSS	Estaduais-Proprios	12	12	-	-	-	-
01	GRANDE S. PAULO	Sao Paulo	SAO PAULO	2089084	HOSP RUBEM BERTA	M		Privado	-	-	-	1	-	-
01	GRANDE S. PAULO	Sao Paulo	SAO PAULO	2089203	CASA DE SAUDE DE SAO JOAO DE DEUS	M		Priv.s. fins lucrativos	-	-	-	-	-	-
01	GRANDE S. PAULO	Sao Paulo	SAO PAULO	2089572	ASSOC CRUZ VERDE	M		Priv.s. fins lucrativos	-	-	-	-	-	-
01	GRANDE S. PAULO	Sao Paulo	SAO PAULO	2089696	HOSPITAL GRAACC INSTITUTO DE ONCOLOGIA PEDIATRICA IOP	M		Priv.s. fins lucrativos	1	1	-	-	-	-



01	GRANDE S. PAULO	Sao Paulo	SAO PAULO	2089785	HOSPITAL DO RIM E HIPERTENSAO	M		Priv.s. fins lucrativos	94	93	-	16	16	-
01	GRANDE S. PAULO	Sao Paulo	SAO PAULO	2091356	HOSPITAL VITAL BRAZIL SAO PAULO	E	CCD	Estaduais-Proprios	9	9	-	-	-	-
01	GRANDE S. PAULO	Sao Paulo	SAO PAULO	2091399	ASSOCIACAO NOSSA SENHORA DO PARI	M		Priv.s. fins lucrativos	3	3	-	8	7	-
01	GRANDE S. PAULO	Sao Paulo	SAO PAULO	2688514	HOSPITAL PSIQUIATRICO DE VILA MARIANA	E	CONVÊNIO	Priv.s. fins lucrativos	-	-	-	-	-	-
01	GRANDE S. PAULO	Sao Paulo	SAO PAULO	2688522	CASA DE DAVID SAO PAULO	E	CONVÊNIO	Priv.s. fins lucrativos	-	-	-	-	-	-
01	GRANDE S. PAULO	Sao Paulo	SAO PAULO	2688638	INST SUEL ABUJAMRA	M		Priv.s. fins lucrativos	-	-	-	-	-	-
01	GRANDE S. PAULO	Sao Paulo	SAO PAULO	2812703	FUNDACAO FACULDADE DE MEDICINAHCFMUSP INST DE PSIQUIATRIA SP	E		Estaduais-Universitarios	-	-	-	-	-	-
01	GRANDE S. PAULO	Sao Paulo	SAO PAULO	5451612	INSTITUTO DE REABILITACAO LUCY MONTORO	E	OSS	Estaduais-OSS	-	-	-	-	-	-
01	GRANDE S. PAULO	Sao Paulo	SAO PAULO	6123740	INSTITUTO DO CANCER DO ESTADO DE SAO PAULO	E	CONVÊNIO	Estaduais-OSS	264	264	-	85	85	-
01	GRANDE S. PAULO	Sao Paulo	SAO PAULO	6891411	IBCC UNIDADE JACANA	M		Priv.s. fins lucrativos	-	-	-	-	-	-
01	GRANDE S. PAULO	Sao Paulo	SAO PAULO	2028840	INSTITUTO DE INFECTOLOGIA EMILIO RIBAS SAO PAULO	E	CSS	Estaduais-Proprios	82	82	-	17	17	30
01	GRANDE S. PAULO	Sao Paulo	SAO PAULO	2058391	HOSPITAL ISRAELITA ALBERT EINSTEIN	M		Priv.s. fins lucrativos	144	17	-	37	10	-
01	GRANDE S. PAULO	Sao Paulo	SAO PAULO	2058502	HOSP DO SERV PUB EST FCO MORATO DE OLIVEIRA SAO PAULO	E		Estaduais-Outros	348	-	-	64	-	-
01	GRANDE S. PAULO	Sao Paulo	SAO PAULO	2066092	HOSPITAL GERAL DE PEDREIRA	E	OSS	Estaduais-OSS	54	54	2	13	13	10

01	GRANDE S. PAULO	Sao Paulo	SAO PAULO	2066572	HOSPITAL HELIOPOLIS UNIDADE DE GESTAO ASSISTENCIAL I SP	E	CSS	Estaduais-Proprios	86	86	-	14	14	-
01	GRANDE S. PAULO	Sao Paulo	SAO PAULO	2075717	HOSP MUN MATERNIDADE PROFESSOR MARIO DEGNI	M		Municipais	28	28	12	4	4	10
01	GRANDE S. PAULO	Sao Paulo	SAO PAULO	2075962	HOSP DA STA CASA DE STO AMARO	M		Priv.s. fins lucrativos	52	35	-	10	9	-
01	GRANDE S. PAULO	Sao Paulo	SAO PAULO	2076896	HOSPITAL SAO LUIZ GONZAGA	M		Municipais	56	56	36	-	-	-
01	GRANDE S. PAULO	Sao Paulo	SAO PAULO	2076926	HOSPITAL UNIVERSITARIO DA USP SAO PAULO	E	CONVÊNIO	Estaduais-Universitarios	58	58	-	12	12	-
01	GRANDE S. PAULO	Sao Paulo	SAO PAULO	2076985	CASA DA CRIANCA BETINHO	M		Priv.s. fins lucrativos	-	-	-	-	-	-
01	GRANDE S. PAULO	Sao Paulo	SAO PAULO	2077426	HOSPITAL ESTADUAL DE VILA ALPINA ORG SOCIAL SECONCI SAO PAUL	E	OSS	Estaduais-OSS	63	63	-	20	20	10
01	GRANDE S. PAULO	Sao Paulo	SAO PAULO	2077450	HOSP MUN DR JOSE SOARES HUNGRIA	M		Municipais	48	48	20	8	8	20
01	GRANDE S. PAULO	Sao Paulo	SAO PAULO	2077469	HOSP DOM ANTONIO DE ALVARENGA	M		Priv.s. fins lucrativos	87	51	-	28	-	-
01	GRANDE S. PAULO	Sao Paulo	SAO PAULO	2077477	HOSP STA MARCELINA SAO PAULO	E	CONVÊNIO	Priv.s. fins lucrativos	205	165	30	72	58	-
01	GRANDE S. PAULO	Sao Paulo	SAO PAULO	2077485	HOSPITAL SAO PAULO HOSPITAL DE ENSINO DA UNIFESP SAO PAULO	E	CONVÊNIO	Priv.s. fins lucrativos	170	160	30	77	74	9
01	GRANDE S. PAULO	Sao Paulo	SAO PAULO	2077493	HOSPITAL GERAL DE SAO MATEUS SAO PAULO	E	CSS	Estaduais-Proprios	55	55	-	14	14	-
01	GRANDE S. PAULO	Sao Paulo	SAO PAULO	2077507	HOSPITAL BANDEIRANTES	M		Privado	45	3	-	37	30	-
01	GRANDE S. PAULO	Sao Paulo	SAO PAULO	2077523	UNIDADE DE GESTAO ASSISTENCIAL II HOSPITAL IPIRANGA SP	E	CSS	Estaduais-Proprios	100	100	-	26	15	-
01	GRANDE S. PAULO	Sao Paulo	SAO PAULO	2077574	CONJUNTO HOSPITALAR DO MANDAQUI SAO PAULO	E	CSS	Estaduais-Proprios	86	86	-	40	22	-

01	GRANDE S. PAULO	Sao Paulo	SAO PAULO	2077620	HOSPITAL GERAL SANTA MARCELINA DE ITAIM PAULISTA SAO PAULO	E	OSS	Estaduais-OSS	78	78	-	10	10	10
01	GRANDE S. PAULO	Sao Paulo	SAO PAULO	2077639	HOSP MUN PROF DR WALDOMIRO DE PAULA	M		Municipais	57	57	15	6	6	10
01	GRANDE S. PAULO	Sao Paulo	SAO PAULO	2077671	HOSPITAL GERAL DO GRAJAU PROF LIBER JOHN ALPHONSE DI DIO SP	E	OSS	Estaduais-OSS	88	88	-	24	24	-
01	GRANDE S. PAULO	Sao Paulo	SAO PAULO	2077752	HOSP MONUMENTO CEHM	M		Priv.s. fins lucrativos	-	-	-	-	-	-
01	GRANDE S. PAULO	Sao Paulo	SAO PAULO	2078015	HC DA FMUSP HOSPITAL DAS CLINICAS SAO PAULO	E	CONVÊNIO	Estaduais-Universitarios	358	336	-	128	128	90
01	GRANDE S. PAULO	Sao Paulo	SAO PAULO	2078589	HOSPITAL E MATERNIDADE SANTA MARIA CRUZ AZUL	M		Priv.s. fins lucrativos	152	-	-	40	-	-
01	GRANDE S. PAULO	Sao Paulo	SAO PAULO	2079240	HOSPITAL GERAL JESUS TEIXEIRA DA COSTA GUAIANASES SAO PAULO	E	CSS	Estaduais-Proprios	58	58	-	10	10	-
01	GRANDE S. PAULO	Sao Paulo	SAO PAULO	2080346	HOSP MUN DR CARMINO CARICCHIO	M		Municipais	135	135	20	20	19	20
01	GRANDE S. PAULO	Sao Paulo	SAO PAULO	2080575	HOSPITAL BP	M		Priv.s. fins lucrativos	216	33	-	195	50	-
01	GRANDE S. PAULO	Sao Paulo	SAO PAULO	2080583	HOSP MUN TIDE SETUBAL	M		Municipais	43	43	-	7	7	10
01	GRANDE S. PAULO	Sao Paulo	SAO PAULO	2080788	HOSP MUN V NHOCUNE ALEXANDRE ZAIO	M		Municipais	31	31	8	-	-	-
01	GRANDE S. PAULO	Sao Paulo	SAO PAULO	2081970	HOSP MUN JABAQUARA ARTUR RIBEIRO DE SABOYA	M		Municipais	50	50	24	21	21	10
01	GRANDE S. PAULO	Sao Paulo	SAO PAULO	2082225	HOSPITAL KATIA DE SOUZA RODRIGUES TAIPASS SAO PAULO	E	CSS	Estaduais-Proprios	40	40	16	20	10	-
01	GRANDE S. PAULO	Sao Paulo	SAO PAULO	2082624	HOSP STA CRUZ	M		Priv.s. fins lucrativos	34	6	-	30	-	-
01	GRANDE S. PAULO	Sao Paulo	SAO PAULO	2082829	HOSP MUN PROFESSOR DOUTOR ALIPIO CORREA NETTO	M		Municipais	82	82	4	10	10	10
01	GRANDE S. PAULO	Sao Paulo	SAO PAULO	2084139	HOSP MUN DR BENEDICTO	M		Municipais	21	21	6	-	-	-

							MONTENEGRO							
01	GRANDE S. PAULO	Sao Paulo	SAO PAULO	2084473	HOSP MUN DR IGNACIO PROENCA DE GOUVEA	M		Municipais	53	53	12	12	12	20
01	GRANDE S. PAULO	Sao Paulo	SAO PAULO	2088576	HOSP DE TRANSPLANT DO EST DE SP EURYCLIDES DE JESUS ZERBINI	E	OSS	Estaduais-OSS	79	79	-	16	16	-
01	GRANDE S. PAULO	Sao Paulo	SAO PAULO	2089602	HOSPITAL SEPACO	M		Priv.s. fins lucrativos	59	-	-	40	-	-
01	GRANDE S. PAULO	Sao Paulo	SAO PAULO	2089777	HOSPITAL NIPO BRASILEIRO	M		Priv.s. fins lucrativos	67	-	-	23	-	-
01	GRANDE S. PAULO	Sao Paulo	SAO PAULO	2091313	HOSPITAL REGIONAL SUL SAO PAULO	E	CSS	Estaduais-Proprios	16	16	-	14	9	-
01	GRANDE S. PAULO	Sao Paulo	SAO PAULO	2091550	INST CEMA DE OFTALMOLOGIA E OTORRINOLARINGOLOGIA	M		Priv.s. fins lucrativos	1	1	-	-	-	-
01	GRANDE S. PAULO	Sao Paulo	SAO PAULO	2091585	HOSPITAL ESTADUAL DE SAOPEMBA SAO PAULO	E	OSS	Estaduais-OSS	38	38	-	20	20	-
01	GRANDE S. PAULO	Sao Paulo	SAO PAULO	2091755	HOSPITAL GERAL DE VILA PENTEADO DR JOSE PANGELLA SAO PAULO	E	CSS	Estaduais-Proprios	43	43	40	11	11	10
01	GRANDE S. PAULO	Sao Paulo	SAO PAULO	2688573	HOSPITAL GERAL DE VILA NOVA CACHOEIRINHA SAO PAULO	E	CSS	Estaduais-Proprios	60	60	-	30	20	-
01	GRANDE S. PAULO	Sao Paulo	SAO PAULO	2688581	HOSPITAL GERIATRICO E DE CONVALESCENTES D PEDRO II	M		Priv.s. fins lucrativos	18	18	-	-	-	-
01	GRANDE S. PAULO	Sao Paulo	SAO PAULO	2688689	SANTA CASA DE SAO PAULO HOSPITAL CENTRAL SAO PAULO	E	CONVÊNIO	Priv.s. fins lucrativos	127	127	16	63	55	-
01	GRANDE S. PAULO	Sao Paulo	SAO PAULO	2752077	HOSP DO SERV PUB MUNICIPAL HSPM	M		Municipais	107	32	-	25	10	-
01	GRANDE S. PAULO	Sao Paulo	SAO PAULO	2786680	HOSP MUN FERNANDO MAURO PIRES DA ROCHA	M		Municipais	62	62	4	10	10	10

01	GRANDE S. PAULO	Sao Paulo	SAO PAULO	3001466	CENTRO HOSPITALAR DO SISTEMA PENITENCIARIO SAO PAULO	E	OSS	Estaduais-OSS	95	95	-	-	-	11	
01	GRANDE S. PAULO	Sao Paulo	SAO PAULO	3212130	HOSP MUN VER JOSE STOROPOLLI	M		Municipais	49	49	29	10	10	10	
01	GRANDE S. PAULO	Sao Paulo	SAO PAULO	3566692	RESIDENCIAL ALBERT EINSTEIN	M		Priv.s. fins lucrativos	192	-	-	-	-	-	
01	GRANDE S. PAULO	Sao Paulo	SAO PAULO	5420938	HOSP MUN CARMEN PRUDENTE	M		Municipais	48	48	16	13	10	10	
01	GRANDE S. PAULO	Sao Paulo	SAO PAULO	5437156	HOSPITAL LOCAL DE SAOPEMBA	E	OSS	Estaduais-OSS	39	39	-	-	-	-	
01	GRANDE S. PAULO	Sao Paulo	SAO PAULO	5718368	HOSP MUN M BOI MIRIM	M		Municipais	44	44	16	20	20	30	10
01	GRANDE S. PAULO	Sao Paulo	SAO PAULO	6984649	BP HOSPITAL FILANTROPICO	M		Privado	52	45	-	18	10	-	
01	GRANDE S. PAULO	Sao Paulo	SAO PAULO	7711980	HOSP MUN GILSON DE CASSIA MARQUES DE CARVALHO	M		Priv.s. fins lucrativos	57	57	-	20	20	30	
01	GRANDE S. PAULO	Sao Paulo	SAO PAULO	2688565	HOSPITAL SÃO CAMILO /POMPEIA	E		Priv.s. fins lucrativos	-	-	6	-	-	9	
01	GRANDE S. PAULO	Sao Paulo	SAO PAULO	9465464	HOSP MUN JOSANIAS CASTANHA BRAGA	M		Municipais	1	1	-	-	-	40	
01	GRANDE S. PAULO	Sao Paulo	SÃO PAULO	1012040	HM de Campanha-COVID 19 SMS/SP - Estadio Pacaembú	M					200			10	
01	GRANDE S. PAULO	Sao Paulo	SÃO PAULO	120083	HM de Campanha-COVID 19 -SMS/SP - Anhembi	M					1.800			70	
01	GRANDE S. PAULO	Sao Paulo	SÃO PAULO	102105	HM de Campanha - COVID 19 - Vila Brasilândia	M									
01	GRANDE S. PAULO	Sao Paulo	SÃO PAULO	102075	HM de Campanha-COVID 19 - Antonio carlos	M									
01	GRANDE S. PAULO	Sao Paulo	SÃO PAULO	2077612	Hosp Cong das Irmas Hospitais Sagrado Cor. Jesus	M									
<b>01 01 Total</b>									<b>7.704</b>	<b>6.044</b>	<b>2.681</b>	<b>2.348</b>	<b>1.714</b>	<b>675</b>	<b>10</b>
02	ARAÇATUBA	Central do DRS II	ARACATUBA	2078775	SANTA CASA DE ARACATUBA HOSPITAL SAGRADO CORACAO DE	E	CONVÊNIO	Priv.s. fins lucrativos	98	85	22	20	20	-	

					JESUS												
02	ARAÇATUBA	Central do DRS II	ARACATUBA	2082675	ASSOCIACAO DE AMPARO AO EXCEPCIONAL RITINHA PRATES	M		Priv.s. fins lucrativos	-	-	-	-	-	-	-		
02	ARAÇATUBA	Central do DRS II	ARACATUBA	7780745	CENTRO MEDICO ARACATUBA HOSPITAL CENTRAL	M		Privado	11	5	-	-	-	-	-		
02	ARAÇATUBA	Central do DRS II	AURIFLAMA	2081768	SANTA CASA DE AURIFLAMA	M		Priv.s. fins lucrativos	22	17	5	-	-	-	-		
02	ARAÇATUBA	Central do DRS II	BILAC	2080915	HOSPITAL BENEFICENTE PADRE BERNARDO BRAAKIUS	M		Priv.s. fins lucrativos	20	19	-	-	-	-	-		
02	ARAÇATUBA	Central do DRS II	GUARARAPES	2081814	SANTA CASA DE GUARARAPES	M		Priv.s. fins lucrativos	39	24	13	-	-	-	-		
02	ARAÇATUBA	Central do DRS II	VALPARAISO	2081105	SANTA CASA DE VALPARAISO	M		Priv.s. fins lucrativos	25	14	11	-	-	-	-		
02	ARAÇATUBA	Consortio do DRS II	ALTO ALEGRE	2081806	HOSPITAL PADRE JOAO W BRAEM	M		Municipais	12	10	-	-	-	-	-		
02	ARAÇATUBA	Consortio do DRS II	BIRIGUI	2078252	SANTA CASA DE BIRIGUI	M		Priv.s. fins lucrativos	43	28	15	10	10	-	-		
02	ARAÇATUBA	Consortio do DRS II	BURITAMA	2079461	SANTA CASA DE MISERICORDIA SAO FRANCISCO BURITAMA	M		Priv.s. fins lucrativos	14	8	6	-	-	-	-		
02	ARAÇATUBA	Consortio do DRS II	CLEMENTINA	2080982	HOSPITAL DE CLEMENTINA	E	CONVÊNIO	Priv.s. fins lucrativos	12	11	-	-	-	-	-		
02	ARAÇATUBA	Consortio do DRS II	PENAPOLIS	2078384	HOSPITAL ESPIRITA	M		Priv.s. fins lucrativos	-	-	-	-	-	-	-		
02	ARAÇATUBA	Consortio do DRS II	PENAPOLIS	2078503	SANTA CASA DE PENAPOLIS	M		Priv.s. fins lucrativos	80	58	22	8	8	-	10		
02	ARAÇATUBA	Lagos do DRS II	ANDRADINA	2082691	SANTA CASA DE ANDRADINA	E	CONVÊNIO	Priv.s. fins lucrativos	69	55	12	10	10	-	-		

02	ARAÇATUBA	Lagos do DRS II	CASTILHO	2079216	HOSPITAL E MATERNIDADE JOSE FORTUNA	M	CONVÊNIO	Priv.s. fins lucrativos	13	13	-	-	-	-			
02	ARAÇATUBA	Lagos do DRS II	GUARACAI	2081520	HOSPITAL E MATERNIDADE DE GUARACAI	M		Priv.s. fins lucrativos	19	12	7	-	-	-			
02	ARAÇATUBA	Lagos do DRS II	ILHA SOLTEIRA	2078511	HOSPITAL REGIONAL DE ILHA SOLTEIRA	E		Priv.s. fins lucrativos	43	30	13	4	4	-			
02	ARAÇATUBA	Lagos do DRS II	MIRANDOPOLIS	2083019	HOSPITAL ESTADUAL DE MIRANDOPOLIS DR OSWALDO BRANDI FARIA	E		CSS	Estaduais-Proprios	31	31	-	10	-	-		
02	ARAÇATUBA	Lagos do DRS II	PEREIRA BARRETO	2083027	SANTA CASA DE MISERICORDIA DE PEREIRA BARRETO	M		Priv.s. fins lucrativos	22	20	1	-	-	-			
02	ARAÇATUBA	Lagos do DRS II	SUD MENNUCCI	2081245	SANTA CASA DE SUD MENNUCCI	M		Priv.s. fins lucrativos	9	8	1	-	-	-			
<b>02</b>	<b>Total</b>								<b>582</b>	<b>448</b>	<b>128</b>	<b>62</b>	<b>52</b>	<b>10</b>			
03	ARARAQUARA	Central do DRS III	AMERICO BRASILIENSE	2079194	HOSPITAL NESTOR GOULART REIS AMERICO BRASILIENSE	E	CSS	Estaduais-Proprios	-	-	-	-	-	-			
03	ARARAQUARA	Central do DRS III	AMERICO BRASILIENSE	6164366	HOSPITAL ESTADUAL AMERICO BRASILIENSE	E	OSS	Estaduais-OSS	32	32	3	10	10				
03	ARARAQUARA	Central do DRS III	ARARAQUARA	2079763	CASA CAIRBAR SCHUTEL	M	Priv.s. fins lucrativos	-	-	-	-	-	-				
03	ARARAQUARA	Central do DRS III	ARARAQUARA	6943284	MATERNIDADE GOTA DE LEITE DE ARARAQUARA	M	Privado	5	3	-	-	-	-				
03	ARARAQUARA	Central do DRS III	ARARAQUARA	2082527	SANTA CASA DE ARARAQUARA	M	Priv.s. fins lucrativos	60	40	10	18	14					
03	ARARAQUARA	Central do DRS III	ARARAQUARA	9267263	PRONTO SOCORRO MELHADO	M	0	18	18	-	-	-	-				
03	ARARAQUARA	Central do DRS III	BOA ESPERANCA DO SUL	2079402	SANTA CASA SAO VICENTE DE PAULO BOA ESPERANCA DO SUL	M	Priv.s. fins lucrativos	6	6	-	-	-	-				

03	ARARAQUARA	Centro Oeste do DRS III	BORBOREMA	2081989	HOSPITAL SAO SEBASTIAO DE BORBOREMA	M	CONVÊNIO	Priv.s. fins lucrativos	11	10	-	-	-	-
03	ARARAQUARA	Centro Oeste do DRS III	IBITINGA	2082640	SANTA CASA DE CARIDADE E MATERNIDADE IBITINGA	M		Priv.s. fins lucrativos	38	19	-	10	4	5
03	ARARAQUARA	Centro Oeste do DRS III	ITAPOLIS	2079836	SANTA CASA DE MISERICORDIA ITAPOLIS	M		Priv.s. fins lucrativos	44	27	-	9	4	5
03	ARARAQUARA	Centro Oeste do DRS III	NOVA EUROPA	2747685	SANTA CASA DE MISERICORDIA NOVA EUROPA	M		Priv.s. fins lucrativos	6	4	-	-	-	-
03	ARARAQUARA	Centro Oeste do DRS III	TABATINGA	2079399	SANTA CASA DE MISERICORDIA TABATINGA SP	M		Priv.s. fins lucrativos	16	10	-	-	-	-
03	ARARAQUARA	Coracao do DRS III	DESCALVADO	2081717	SANTA CASA DESCALVADO	M		Priv.s. fins lucrativos	18	14	-	-	-	-
03	ARARAQUARA	Coracao do DRS III	DOURADO	9329080	HOSPITAL E MATERNIDADE PUBLICO DE DOURADO	M		Privado	6	6	-	-	-	-
03	ARARAQUARA	Coracao do DRS III	IBATE	2092395	HOSPITAL MUNICIPAL IBATE	M		Municipais	10	10	-	-	-	-
03	ARARAQUARA	Coracao do DRS III	PORTO FERREIRA	2082322	HOSPITAL DONA BALBINA	M		Priv.s. fins lucrativos	22	13	-	6	4	-
03	ARARAQUARA	Coracao do DRS III	RIBEIRAO BONITO	2747693	SANTA CASA DE MISERICORDIA RIBEIRAO BONITO	M		Priv.s. fins lucrativos	8	5	-	-	-	-
03	ARARAQUARA	Coracao do DRS III	SAO CARLOS	2080931	SANTA CASA DE SAO CARLOS	M		Priv.s. fins lucrativos	131	84	-	20	15	8
03	ARARAQUARA	Coracao do DRS III	SAO CARLOS	5586348	HOSPITAL UNIVERST DA UFSCAR PROF DR HORACIO C PANEUCCI	M		Priv.s. fins lucrativos	28	28	-	-	-	-
03	ARARAQUARA	Norte do DRS III	MATAO	2090961	HOSPITAL CARLOS FERNANDO MALZONI MATAO	E		Priv.s. fins lucrativos	89	51	10	18	15	3
03	ARARAQUARA	Norte do DRS III	TAQUARITINGA	2078295	SANTA CASA DE TAQUARITINGA	M		Priv.s. fins lucrativos	66	35	-	8	6	-
<b>03 Total</b>									<b>614</b>	<b>415</b>	<b>23</b>	<b>99</b>	<b>72</b>	<b>21</b>



04	BAIXADA SANTISTA	Baixada Santista	BERTIOGA	2083272	HOSPITAL MUNICIPAL DE BERTIOGA	M	OSS	Municipais	15	15	-	-	-	-
04	BAIXADA SANTISTA	Baixada Santista	CUBATAO	2078473	HOSPITAL DR LUIZ CAMARGO DA FONSECA E SILVA	M		Priv.s. fins lucrativos	38	20	-	7	7	10
04	BAIXADA SANTISTA	Baixada Santista	GUARUJA	2754843	HOSPITAL SANTO AMARO	M		Priv.s. fins lucrativos	50	50	-	20	20	10
04	BAIXADA SANTISTA	Baixada Santista	GUARUJA	7544529	INST DE INFECT EMILIO RIBAS II BAIXADA SANTISTA	E		Estaduais-OSS	27	27	-	13	13	-
04	BAIXADA SANTISTA	Baixada Santista	ITANHAEM	6834183	RESSURGIR CENTRO DE REEDUCACAO PSICOSSOCIAL	M		Privado	-	-	-	-	-	-
04	BAIXADA SANTISTA	Baixada Santista	ITANHAEM	2087804	HOSPITAL REGIONAL JORGE ROSSMANN DE ITANHAEM	E		Estaduais-OSS	30	30	18	20	-	10
04	BAIXADA SANTISTA	Baixada Santista	MONGAGUA	2024438	HOSPITAL E MATERNIDADE DR ADONIRAN CORREIA CAMPOS MONGAGUA	M		Municipais	12	12	-	-	-	-
04	BAIXADA SANTISTA	Baixada Santista	PERUIBE	9297715	MATERNIDADE MUNICIPAL DE PERUIBE	M		Municipais	-	-	-	-	-	-
04	BAIXADA SANTISTA	Baixada Santista	PRAIA GRANDE	2716097	COMPLEXO HOSPITALAR IRMA DULCE O S S	M		Municipais	54	54	-	20	20	20
04	BAIXADA SANTISTA	Baixada Santista	SANTOS	2025752	SANTA CASA DE SANTOS	M		Priv.s. fins lucrativos	143	70	-	71	40	20
04	BAIXADA SANTISTA	Baixada Santista	SANTOS	2079720	HOSPITAL GUILHERME ALVARO SANTOS	E	CSS	Estaduais-Proprios	53	53	-	21	21	9
04	BAIXADA SANTISTA	Baixada Santista	SANTOS	2080354	HOSPITAL SANTO ANTONIO SANTOS	M		Priv.s. fins lucrativos	74	47	-	18	9	4
04	BAIXADA SANTISTA	Baixada Santista	SANTOS	2698463	SECAO HOSPITAL E MATERNIDADE MUNICIPAL DR SILVERIO FONTES	M		Municipais	7	7	-	-	-	-

04	BAIXADA SANTISTA	Baixada Santista	SANTOS	2698471	SECAO HOSPITAL MUNICIPAL DR ARTHUR DOMINGUES PINTO	M		Municipais	32	32	-	-	-	-	
04	BAIXADA SANTISTA	Baixada Santista	SANTOS	6998704	COMPLEXO HOSPITALAR DOS ESTIVADORES	M		Municipais	92	92	-	17	-	10	
04	BAIXADA SANTISTA	Baixada Santista	SAO VICENTE	6966594	HOSPITAL E MATERNIDADE MUNICIPAL DE SAO VICENTE	M		Municipais	-	-	-	-	-	-	
04	BAIXADA SANTISTA	Baixada Santista	SAO VICENTE	2080729	HOSPITAL SAO JOSE SAO VICENTE	M		Priv.s. fins lucrativos	45	-	-	10	6	-	
04	BAIXADA SANTISTA	Baixada Santista	SAO VICENTE	3021378	HOSPITAL MUNICIPAL DE SAO VICENTE	M		Municipais	45	41	-	6	6	-	4
04	BAIXADA SANTISTA	Baixada Santista	SAO VICENTE	7371349	HOSPITAL DR OLAVO HORNEAUX DE MOURA SAO VICENTE	M		Municipais	39	39	-	-	-	-	
<b>04</b>	<b>Total</b>								<b>756</b>	<b>589</b>	<b>18</b>	<b>223</b>	<b>142</b>	<b>97</b>	
05	BARRETOS	Norte - Barretos	BARRETOS	2090236	FUNDACAO PIO XII BARRETOS	E	CONVÊNIO	Priv.s. fins lucrativos	88	88	-	20	20	-	
05	BARRETOS	Norte - Barretos	BARRETOS	5033543	CASA TRANSITORIA ANDRE LUIZ	E	CONVÊNIO	Priv.s. fins lucrativos	-	-	-	-	-	-	
05	BARRETOS	Norte - Barretos	BARRETOS	2092611	SANTA CASA DE BARRETOS	M		Priv.s. fins lucrativos	54	48	-	36	30	-	
05	BARRETOS	Norte - Barretos	CAJOBI	2081296	HOSPITAL JOAO DEPIERI DE CAJOBI	M		Priv.s. fins lucrativos	16	14	7	-	-	-	
05	BARRETOS	Norte - Barretos	COLINA	2095912	HOSPITAL JOSE VENANCIO	M		Priv.s. fins lucrativos	19	14	6	-	-	-	
05	BARRETOS	Norte - Barretos	GUAIRA	2078414	SANTA CASA DE GUAIRA	M		Priv.s. fins lucrativos	24	17	4	-	-	-	
05	BARRETOS	Norte - Barretos	JABORANDI	2023865	HOSPITAL MUNICIPAL DR AMADEU PAGLIUSO	M		Municipais	8	8	7	-	-	-	

05	BARRETOS	Norte - Barretos	OLIMPIA	2082845	SANTA CASA DE OLIMPIA	M		Priv.s. fins lucrativos	28	13	12	7	5	3	
05	BARRETOS	Sul - Barretos	BEBEDOIRO	2082381	HOSPITAL MUNICIPAL DE BEBEDOIRO JULIA PINTO CALDEIRA	M		Municipais	25	25	-	-	-	-	
05	BARRETOS	Sul - Barretos	MONTE AZUL PAULISTA	2053500	HOSPITAL SENHOR BOM JESUS	M		Priv.s. fins lucrativos	18	13	-	-	-	-	
05	BARRETOS	Sul - Barretos	MONTE AZUL PAULISTA	2053519	MATERNIDADE FERNANDO MAGALHAES	M		Priv.s. fins lucrativos	14	13	11	-	-	-	
05	BARRETOS	Sul - Barretos	TERRA ROXA	2083213	HOSPITAL TERRA ROXA	M		Priv.s. fins lucrativos	20	19	10	-	-	-	
05	BARRETOS	Sul - Barretos	VIRADOURO	2092093	HOSPITAL E MATERNIDADE SAO VICENTE DE PAULO VIRADOURO	M		Priv.s. fins lucrativos	24	14	-	-	-	-	
<b>05</b>	<b>Total</b>								<b>338</b>	<b>286</b>	<b>57</b>	<b>63</b>	<b>55</b>	<b>3</b>	
06	BAURU	Bauru	AGUDOS	2774720	HOSPITAL DE AGUDOS	M		Priv.s. fins lucrativos	22	12	-	-	-	-	
06	BAURU	Bauru	AREALVA	2791668	SANTA CASA DE AREALVA	M		Priv.s. fins lucrativos	26	15	-	-	-	-	
06	BAURU	Bauru	BAURU	2790564	HOSPITAL DE REABILITACAO DE ANOMALIAS CRANIOFACIAIS BAURU	E	CONVÊNIO	Estaduais-Universitarios	1	1	-	-	-	-	
06	BAURU	Bauru	BAURU	2790580	MATERNIDADE SANTA ISABEL	E	OSS	Estaduais-OSS	1	1	-	-	-	-	
06	BAURU	Bauru	BAURU	2790734	INSTITUTO LAURO DE SOUZA LIMA BAURU	E	CSS	Estaduais-Proprios	22	22	-	-	-	-	
06	BAURU	Bauru	BAURU	2790556	HOSPITAL DE BASE DE BAURU	E	OSS	Estaduais-OSS	67	67	16	28	28		
06	BAURU	Bauru	BAURU	2790602	HOSPITAL ESTADUAL BAURU	E	OSS	Estaduais-OSS	155	155	17	20	20	9	

06	BAURU	Bauru	DUARTINA	2790637	HOSPITAL SANTA LUZIA DUARTINA	M	CONVÊNIO	Priv.s. fins lucrativos	42	36	-	-	-	-
06	BAURU	Bauru	IACANGA	2791714	SANTA CASA DE IACANGA	M		Priv.s. fins lucrativos	15	13	-	-	-	-
06	BAURU	Bauru	LENCOIS PAULISTA	2077582	HOSPITAL NOSSA SENHORA DA PIEDADE	M		Priv.s. fins lucrativos	28	21	-	5	-	-
06	BAURU	Bauru	MACATUBA	2082942	SANTA CASA DE MACATUBA	M		Priv.s. fins lucrativos	18	8	-	-	-	-
06	BAURU	Bauru	PEDERNEIRAS	2791749	SANTA CASA DE PEDERNEIRAS	M		Priv.s. fins lucrativos	38	24	-	-	-	8
06	BAURU	Bauru	PIRAJUI	2790998	LAR IRMA DULCE NA PROVIDENCIA DE DEUS PIRAJUI	E		Priv.s. fins lucrativos	-	-	-	-	-	-
06	BAURU	Bauru	PIRAJUI	2080370	SANTA CASA DE PIRAJUI	M		Priv.s. fins lucrativos	14	11	-	-	-	-
06	BAURU	Bauru	PIRATININGA	2791757	SANTA CASA DE PIRATININGA	M		Priv.s. fins lucrativos	24	21	-	-	-	-
06	BAURU	Jau	BARIRI	2791676	SANTA CASA DE BARIRI	M		Priv.s. fins lucrativos	21	15	-	-	-	-
06	BAURU	Jau	BARRA BONITA	2082632	HOSPITAL E MATERNIDADE SAO JOSE BARRA BONITA	M		Priv.s. fins lucrativos	35	23	-	-	-	-
06	BAURU	Jau	BOCAINA	2791730	SANTA CASA DE MISERICORDIA DE BOCAINA	M		Priv.s. fins lucrativos	20	18	-	-	-	-
06	BAURU	Jau	BROTAS	2081784	HOSPITAL SANTA THEREZINHA BROTAS	M		Priv.s. fins lucrativos	19	16	-	-	-	2
06	BAURU	Jau	DOIS CORREGOS	2791692	SANTA CASA DE DOIS CORREGOS	M		Priv.s. fins lucrativos	29	21	-	-	-	-
06	BAURU	Jau	ITAPUI	2079224	HOSPITAL SAO JOSE	M		Priv.s. fins lucrativos	16	16	-	-	-	-

06	BAURU	Jau	JAU	2083086	HOSPITAL AMARAL CARVALHO JAU	E	CONVÊNIO	Priv.s. fins lucrativos	58	29	-	20	16	-
06	BAURU	Jau	JAU	2790653	HOSPITAL TEREZA PERLATTI JAU	E	CONVÊNIO	Priv.s. fins lucrativos	100	80	-	-	-	-
06	BAURU	Jau	JAU	2791722	SANTA CASA DE JAU	M		Priv.s. fins lucrativos	94	60	8	35	24	10
06	BAURU	Jau	TORRINHA	2080605	HOSPITAL PADRE NICANOR MERINO TORRINHA	M		Priv.s. fins lucrativos	12	9	-	-	-	-
06	BAURU	Lins	CAFELANDIA	2791684	SANTA CASA DE CAFELANDIA	M		Priv.s. fins lucrativos	23	18	-	-	-	-
06	BAURU	Lins	GETULINA	2791706	SANTA CASA DE GETULINA	M		Priv.s. fins lucrativos	38	27	-	-	-	-
06	BAURU	Lins	LINS	2081725	CAIS CLEMENTE FERREIRA DE LINS	E	CSS	Estaduais-Proprios	-	-	-	-	-	-
06	BAURU	Lins	LINS	2758245	SANTA CASA DE LINS	M		Priv.s. fins lucrativos	15	13	28	10	6	2
06	BAURU	Lins	PROMISSAO	2790610	HOSPITAL GERAL PREFEITO MIGUEL MARTIN GUALDA DE PROMISSAO	E	CSS	Estaduais-Proprios	14	14	-	8	8	2
06	BAURU	Polo Cuesta	BOTUCATU	2090309	CENTRO DE ATENCAO INTEGRAL A SAUDE CANTIDIO DE MOURA CAMPOS	E	CSS	Estaduais-Proprios	-	-	-	-	-	-
06	BAURU	Polo Cuesta	BOTUCATU	2748223	HOSPITAL DAS CLINICAS DA FACULDADE DE MEDICINA DE BOTUCATU	E	CONVÊNIO	Estaduais-Universitarios	149	146	100	30	30	30
06	BAURU	Polo Cuesta	CONCHAS	7210094	HOSPITAL MUNICIPAL DE CONCHAS	M		Municipais	28	28	2	-	-	-
06	BAURU	Polo Cuesta	ITATINGA	2076942	HOSPITAL DE ITATINGA	M		Priv.s. fins lucrativos	12	6	-	-	-	-
06	BAURU	Polo Cuesta	LARANJAL PAULISTA	2079976	SANTA CASA DE LARANJAL PAULISTA	M		Priv.s. fins lucrativos	22	16	-	-	-	-

06	BAURU	Polo Cuesta	SAO MANUEL	208044 3	HOSPITAL DA CASA PIA SAO VICENTE DE PAULA	M
06	BAURU	Vale do Jurumirim	ARANDU	207751 5	HOSPITAL SAO VICENTE DE PAULA DE ARANDU	M
06	BAURU	Vale do Jurumirim	AVARE	208360 4	SANTA CASA DE AVARE	M
06	BAURU	Vale do Jurumirim	CERQUEIRA CESAR	209033 3	SANTA CASA DE CERQUEIRA CESAR	M
06	BAURU	Vale do Jurumirim	FARTURA	209263 8	SANTA CASA DE FARTURA	M
06	BAURU	Vale do Jurumirim	ITAI	209322 7	IRMANDADE DA SANTA CASA DE MISERICORDIA DE ITAI	M
06	BAURU	Vale do Jurumirim	ITAPORANGA	275167 4	HOSPITAL E MATERNIDADE NOSSA SENHORA DAS GRACAS	M
06	BAURU	Vale do Jurumirim	PARANAPANEMA	660337 8	HOSPITAL MUNICIPAL LEONARDUS VAN MELLIS	M
06	BAURU	Vale do Jurumirim	PIRAJU	208135 0	HOSPITAL DE PIRAJU	M
06	BAURU	Vale do Jurumirim	TAGUAI	208293 4	SANTA CASA DE MISERICORDIA DE TAGUAI	M
06	BAURU	Vale do Jurumirim	TAQUARITUBA	207987 9	SANTA CASA DE TAQUARITUBA	M
<b>06</b>	<b>Total</b>					
07	CAMPINAS	Braganca	ATIBAIA	536682 8	SANTA CASA DE ATIBAIA	M
07	CAMPINAS	Braganca	BRAGANCA PAULISTA	268843 3	SANTA CASA DE MISERICORDIA DE BRAGANCA PAULISTA	M

Priv.s. fins lucrativos	14	12	-	-	-	3	
Municipais	5	5	-	-	-	-	
Priv.s. fins lucrativos	68	38	-	10	9	-	
Priv.s. fins lucrativos	25	18	-	-	-	-	
Priv.s. fins lucrativos	8	5	-	-	-	-	
Priv.s. fins lucrativos	18	18	-	-	-	-	
Priv.s. fins lucrativos	25	13	-	-	-	-	
Municipais	16	16	-	-	-	-	
Priv.s. fins lucrativos	35	25	-	-	-	-	
Priv.s. fins lucrativos	12	10	2	-	-	-	
Priv.s. fins lucrativos	20	12	-	-	-	-	
	<b>1.424</b>	<b>1.134</b>	<b>173</b>	<b>166</b>	<b>141</b>	<b>66</b>	
Priv.s. fins lucrativos	20	20	-	6	-	-	
Priv.s. fins lucrativos	48	26	-	10	4	-	

07	CAMPINAS	Braganca	BRAGANCA PAULISTA	2704900	HOSPITAL UNIVERSITARIO SAO FRANCISCO NA PROVIDENCIA DE DEUS	E	CONVÊNIO	Priv.s. fins lucrativos	29	29	-	20	10	10		
07	CAMPINAS	Braganca	BRAGANCA PAULISTA	7101090	HOSPITAL DE OLHOS BRAGANCA	M		Privado	-	-	-	-	-	-	-	
07	CAMPINAS	Braganca	JOANOPOLIS	2086719	SANTA CASA DE MISERICORDIA DE JOANOPOLIS	M		Municipais	9	9	-	-	-	-	-	
07	CAMPINAS	Braganca	NAZARE PAULISTA	2084023	HOSPITAL MUNICIPAL DE NAZARE PAULISTA	M		Municipais	11	11	-	-	-	-	-	
07	CAMPINAS	Braganca	PIRACAIA	2079852	SANTA CASA DE PIRACAIA	M		Priv.s. fins lucrativos	15	13	-	-	-	-	-	
07	CAMPINAS	Braganca	SOCORRO	2079704	HOSPITAL DR RENATO SILVA DE SOCORRO	M		Priv.s. fins lucrativos	32	30	12	-	-	-	7	
07	CAMPINAS	Circuito das aguas	AGUAS DE LINDOIA	2077558	HOSPITAL GERAL DR FRANCISCO TOZZI	M		Priv.s. fins lucrativos	22	15	-	-	-	-	-	
07	CAMPINAS	Circuito das aguas	AMPARO	2084317	CLINICA FAZENDA PALMEIRAS	M		Priv.s. fins lucrativos	-	-	-	-	-	-	-	
07	CAMPINAS	Circuito das aguas	AMPARO	2078848	SANTA CASA ANNA CINTRA	M		Priv.s. fins lucrativos	32	12	-	9	7	-	2	
07	CAMPINAS	Circuito das aguas	AMPARO	2082195	BENEFICENCIA PORTUGUESA DE AMPARO	M		Priv.s. fins lucrativos	16	6	-	-	-	-	-	
07	CAMPINAS	Circuito das aguas	SERRA NEGRA	2081393	HOSPITAL SANTA ROSA DE LIMA DE SERRA NEGRA	M		Priv.s. fins lucrativos	19	12	-	-	-	-	-	
07	CAMPINAS	Jundiai	CABREUVA	2079313	HOSPITAL SAO ROQUE CABREUVA	M		Priv.s. fins lucrativos	4	2	-	-	-	-	-	
07	CAMPINAS	Jundiai	CAMPO LIMPO PAULISTA	2087219	HOSPITAL DE CLINICAS CAMPO LIMPO PAULISTA	M		Municipais	16	16	-	-	-	-	-	
07	CAMPINAS	Jundiai	ITUPEVA	2078538	HOSPITAL NOSSA SENHORA APARECIDA	M		Municipais	21	21	-	-	-	-	-	

07	CAMPINAS	Jundiai	JUNDIAI	2716801	HOSPITAL DA CRIANCA GRENDAACC	M	OSS	Priv.s. fins lucrativos	8	5	-	-	-	-	
07	CAMPINAS	Jundiai	JUNDIAI	3012212	HU HOSPITAL UNIVERSITARIO	M		Municipais	9	5	-	6	6	-	
07	CAMPINAS	Jundiai	JUNDIAI	3759660	HOSPITAL DIA OFTALMOLOGICO	M		Privado	-	-	-	-	-	-	
07	CAMPINAS	Jundiai	JUNDIAI	2786435	HCSVP HOSPITAL SAO VICENTE	M		Priv.s. fins lucrativos	121	120	-	31	31	-	
07	CAMPINAS	Jundiai	JUNDIAI	7573162	HOSPITAL REGIONAL DE JUNDIAI	E		Estaduais-OSS	25	25	8	16	10	-	
07	CAMPINAS	Jundiai	LOUVEIRA	2079917	SANTA CASA DE LOUVEIRA	M		Priv.s. fins lucrativos	9	8	-	4	-	-	
07	CAMPINAS	Jundiai	VARZEA PAULISTA	3949621	HOSPITAL MUNICIPAL DR AUCIPIO DA SILVA OLIVEIRA JUNIOR	M		Municipais	26	24	-	-	-	-	
07	CAMPINAS	Reg. Metrop. Campinas	AMERICANA	2081733	SEARA HOSPITAL PSIQUIATRICO	M		Priv.s. fins lucrativos	-	-	-	-	-	-	
07	CAMPINAS	Reg. Metrop. Campinas	AMERICANA	2058790	HOSPITAL MUNICIPAL DR WALDEMAR TEBALDI	M		Municipais	39	39	-	9	6	10	
07	CAMPINAS	Reg. Metrop. Campinas	AMERICANA	2082179	HOSPITAL SAO FRANCISCO DE AMERICANA	M		Priv.s. fins lucrativos	24	-	-	10	-	10	
07	CAMPINAS	Reg. Metrop. Campinas	CAMPINAS	2081482	BOLDRINI CAMPINAS	E		CONVÊNIO	Priv.s. fins lucrativos	50	35	-	-	-	-
07	CAMPINAS	Reg. Metrop. Campinas	CAMPINAS	2084252	SOBRAPAR CAMPINAS	E		CONVÊNIO	Priv.s. fins lucrativos	-	-	-	1	1	-
07	CAMPINAS	Reg. Metrop. Campinas	CAMPINAS	2022621	MATERNIDADE DE CAMPINAS	M		Priv.s. fins lucrativos	11	3	-	6	3	4	
07	CAMPINAS	Reg. Metrop. Campinas	CAMPINAS	2022648	HOSPITAL IRMAOS PENTEADO E SANTA CASA DE CAMPINAS	M	Priv.s. fins lucrativos	55	31	-	17	1	10		
07	CAMPINAS	Reg. Metrop. Campinas	CAMPINAS	2078465	REAL SOCIEDADE PORTUGUESA DE BENEFICENCIA	M	Priv.s. fins lucrativos	71	32	-	30	10	13		



07	CAMPINAS	Reg. Metrop. Campinas	CAMPINAS	2079798	HOSPITAL DAS CLINICAS DA UNICAMP DE CAMPINAS	E	CONVÊNIO	Estaduais-Universitárias	163	163	36	59	59	13	
07	CAMPINAS	Reg. Metrop. Campinas	CAMPINAS	2081490	HOSPITAL MUNICIPAL DR MARIO GATTI CAMPINAS	M		Municipais	59	59	-	16	16	40	
07	CAMPINAS	Reg. Metrop. Campinas	CAMPINAS	2082128	HOSPITAL E MATERNIDADE CELSO PIERRO	M		Priv.s. fins lucrativos	72	44	-	30	15	12	
07	CAMPINAS	Reg. Metrop. Campinas	CAMPINAS	6053858	COMPLEXO HOSPITALAR PREFEITO EDIVALDO ORSI	M		Municipais	104	104	-	40	40	15	
07	CAMPINAS	Reg. Metrop. Campinas	CAMPINAS		AME CAMPINAS				-	-	-	-	-	-	
07	CAMPINAS	Reg. Metrop. Campinas	COSMOPOLIS	9639659	SANTA CASA DE MISERICORDIA DE COSMOPOLIS	M		Priv.s. fins lucrativos	20	6	-	7	-	-	
07	CAMPINAS	Reg. Metrop. Campinas	HORTOLANDIA	2087715	HOSPITAL E MATERNIDADE MUNICIPAL GOVERNADOR MARIO COVAS	M		Municipais	25	25	-	-	-	-	
07	CAMPINAS	Reg. Metrop. Campinas	INDAIATUBA	2084244	IRPSI	M		Priv.s. fins lucrativos	-	-	-	-	-	-	
07	CAMPINAS	Reg. Metrop. Campinas	INDAIATUBA	2784602	HOSPITAL AUGUSTO DE OLIVEIRA CAMARGO	M		Priv.s. fins lucrativos	54	53	55	23	20	-	
07	CAMPINAS	Reg. Metrop. Campinas	ITATIBA	2023709	SANTA CASA DE MISERICORDIA DE ITATIBA	M		Priv.s. fins lucrativos	31	13	-	10	3	-	
07	CAMPINAS	Reg. Metrop. Campinas	ITATIBA	2080206	HOSPITAL ITATIBA	M		Privado	4	3	-	2	-	-	
07	CAMPINAS	Reg. Metrop. Campinas	JAGUARIUNA	2023474	HOSPITAL MUNICIPAL WALTER FERRARI	M		Municipais	25	25	-	-	-	2	
07	CAMPINAS	Reg. Metrop. Campinas	MONTE MOR	2078341	ASSOCIACAO HOSPITAL BENEFICENTE SAGRADO CORACAO DE JESUS	M		Priv.s. fins lucrativos	5	5	-	-	-	-	

07	CAMPINAS	Reg. Metrop. Campinas	MORUNGABA	6680968	HOSPITAL MUNICIPAL SANTO ANTONIO	M	OSS	Municipais	6	6	-	-	-	-	
07	CAMPINAS	Reg. Metrop. Campinas	NOVA ODESSA	2058308	HOSPITAL MUNICIPAL DR ACILIO CARREON GARCIA	M		Municipais	17	17	-	-	-	-	
07	CAMPINAS	Reg. Metrop. Campinas	PAULINIA	2081059	HOSPITAL MUNICIPAL DE PAULINIA	M		Municipais	28	28	-	6	4	-	
07	CAMPINAS	Reg. Metrop. Campinas	PEDREIRA	2078422	FUNBEPE PEDREIRA	M		Municipais	23	23	-	-	-	-	
07	CAMPINAS	Reg. Metrop. Campinas	PEDREIRA	7822421	HOSPITAL E MATERNIDADE HUMBERTO PIVA	M		Municipais	23	23	-	-	-	-	
07	CAMPINAS	Reg. Metrop. Campinas	SANTA BARBARA D'OESTE	2079232	HOSPITAL SANTA BARBARA	M		Priv.s. fins lucrativos	75	40	-	9	8	-	
07	CAMPINAS	Reg. Metrop. Campinas	SUMARE	2083981	HOSPITAL ESTADUAL SUMARE	E		Estaduais-OSS	34	34	-	18	18	24	
07	CAMPINAS	Reg. Metrop. Campinas	VALINHOS	2097877	IRMANDADE DA SANTA CASA DE MISERICORDIA DE VALINHOS	M		Priv.s. fins lucrativos	40	30	-	26	4	-	
07	CAMPINAS	Reg. Metrop. Campinas	VINHEDO	2699915	SANTA CASA DE VINHEDO	M		Priv.s. fins lucrativos	27	21	-	18	-	-	
<b>07</b>	<b>Total</b>								<b>1.577</b>	<b>1.271</b>	<b>111</b>	<b>439</b>	<b>276</b>	<b>172</b>	
08	FRANCA	Alta Anhanguera	IPUA	2080451	SANTA CASA DE IPUA	M	Priv.s. fins lucrativos	35	29	-	-	-	-		
08	FRANCA	Alta Anhanguera	MORRO AGUDO	2745801	HOSPITAL SAO MARCOS MORRO AGUDO	M	Priv.s. fins lucrativos	17	11	-	-	-	-		
08	FRANCA	Alta Anhanguera	ORLANDIA	2745798	HOSPITAL BENEFICENTE SANTO ANTONIO ORLANDIA	M	Priv.s. fins lucrativos	36	22	-	-	-	-		
08	FRANCA	Alta Anhanguera	SALES OLIVEIRA	2078112	HOSPITAL SANTA RITA DE SALES OLIVEIRA	M	Priv.s. fins lucrativos	16	11	-	-	-	-		

08	FRANCA	Alta Anhanguera	SAO JOAQUIM DA BARRA	2080044	SANTA CASA DE SAO JOAQUIM DA BARRA	E	CONVÊNIO	Priv.s. fins lucrativos	46	27	-	8	8	-
08	FRANCA	Alta Mogiana	GUARA	2083973	SANTA CASA DE GUARA	M		Priv.s. fins lucrativos	16	10	-	-	-	-
08	FRANCA	Alta Mogiana	IGARAPAVA	2079348	SANTA CASA DE IGARAPAVA	M		Priv.s. fins lucrativos	36	27	-	-	-	-
08	FRANCA	Alta Mogiana	ITUVERAVA	2751704	SANTA CASA DE MISERICORDIA DE ITUVERAVA	M		Priv.s. fins lucrativos	39	22	-	10	9	-
08	FRANCA	Alta Mogiana	MIGUELOPOLIS	2088525	SANTA CASA DE MIGUELOPOLIS	M		Priv.s. fins lucrativos	11	7	-	-	-	-
08	FRANCA	Tres Colinas	FRANCA	2080117	HOSPITAL PSIQUIATRICO ALLAN KARDEC FRANCA SP	M		Priv.s. fins lucrativos	-	-	-	-	-	-
08	FRANCA	Tres Colinas	FRANCA	2705982	SANTA CASA DE FRANCA	E	CONVÊNIO	Priv.s. fins lucrativos	99	91	23	28	27	-
08	FRANCA	Tres Colinas	PATROCINIO PAULISTA	2078449	SANTA CASA DE PATROCINIO PAULISTA	E	CONVÊNIO	Priv.s. fins lucrativos	16	6	-	-	-	-
08	FRANCA	Tres Colinas	PEDREGULHO	2080478	SANTA CASA DE MISERICORDIA DE PEDREGULHO	E	CONVÊNIO	Priv.s. fins lucrativos	43	39	-	-	-	-
<b>08</b>	<b>Total</b>								<b>410</b>	<b>302</b>	<b>23</b>	<b>46</b>	<b>44</b>	-
09	MARÍLIA	Adamantina	ADAMANTINA	2082446	CLINICA NOSSO LAR ADAMANTINA	M		Priv.s. fins lucrativos	-	-	-	-	-	-
09	MARÍLIA	Adamantina	ADAMANTINA	2077647	SANTA CASA DE ADAMANTINA	M		Priv.s. fins lucrativos	45	35	-	5	4	-
09	MARÍLIA	Adamantina	FLORIDA PAULISTA	2745402	SANTA CASA DE MISERICORDIA DE FLORIDA PAULISTA	E	CONVÊNIO	Priv.s. fins lucrativos	25	17	-	-	-	-
09	MARÍLIA	Adamantina	LUCELIA	2081431	SANTA CASA DE LUCELIA	M		Priv.s. fins lucrativos	15	10	-	-	-	-

09	MARÍLIA	Adamantina	OSVALDO CRUZ	2082586	SANTA CASA DE MISERICORDIA DE OSVALDO CRUZ	M	CSS	Priv.s. fins lucrativos	39	33	-	-	-	-		
09	MARÍLIA	Adamantina	PACAEMBU	2080907	SANTA CASA PACAEMBU	M		Priv.s. fins lucrativos	17	15	-	-	-	-		
09	MARÍLIA	Assis	ASSIS	2081083	SANTA CASA DE ASSIS	M		Priv.s. fins lucrativos	31	19	20	11	10	4		
09	MARÍLIA	Assis	ASSIS	2083094	HOSPITAL REGIONAL DE ASSIS	E		Estaduais-Proprios	27	27	-	10	10	-		
09	MARÍLIA	Assis	CANDIDO MOTA	2080842	SANTA CASA DE MISERICORDIA DE CANDIDO MOTA	M		Priv.s. fins lucrativos	9	8	-	-	-	-		
09	MARÍLIA	Assis	MARACAI	2079437	HOSPITAL BENEFICENTE DE MARACAI	M		Priv.s. fins lucrativos	14	12	-	-	-	-		
09	MARÍLIA	Assis	PALMITAL	2080958	SANTA CASA DE MISERICORDIA DE PALMITAL	M		Priv.s. fins lucrativos	24	18	-	-	-	-		
09	MARÍLIA	Assis	PARAGUACU PAULISTA	2082519	SANTA CASA DE PARAGUACU PAULISTA	M		Priv.s. fins lucrativos	34	29	-	10	10	5		
09	MARÍLIA	Marilia	GALIA	2080737	HOSPITAL SAO VICENTE DE GALIA	M		Priv.s. fins lucrativos	24	15	-	-	-	-		
09	MARÍLIA	Marilia	GARCA	2745356	CLINICA ANDRE LUIZ	E		CONVÊNIO	Priv.s. fins lucrativos	-	-	-	-	-	-	
09	MARÍLIA	Marilia	GARCA	2079844	HOSPITAL E MATERNIDADE SAMARITANO	M	Priv.s. fins lucrativos		1	1	-	-	-	-		
09	MARÍLIA	Marilia	GARCA	9680500	AHBB	M	Priv.s. fins lucrativos		24	15	-	-	-	-		
09	MARÍLIA	Marilia	MARILIA	2080990	HOSPITAL ESPIRITA DE MARILIA	M	Priv.s. fins lucrativos		28	5	-	-	-	-		
09	MARÍLIA	Marilia	MARILIA	2086050	MATERNIDADE GOTA DE LEITE	M	Priv.s. fins lucrativos		4	4	-	-	-	-		

09	MARÍLIA	Marília	MARILIA	2025507	HOSPITAL DAS CLINICAS HCFAMEMA	E	CONVÊNIO	Estaduais-Universit	85	79	-	32	24	28
09	MARÍLIA	Marília	MARILIA	2083116	SANTA CASA DE MARILIA	M		Priv.s. fins lucrativos	41	28	-	25	14	-
09	MARÍLIA	Marília	MARILIA	5860490	HOSPITAL UNIVERSITARIO DE MARILIA	M		Priv.s. fins lucrativos	94	65	10	26	20	4
09	MARÍLIA	Marília	MARILIA	9377255	CLINICA ACONCHEGO	M		Priv.s. fins lucrativos	21	-	-	-	-	-
09	MARÍLIA	Marília	POMPEIA	2080621	SANTA CASA POMPEIA	M		Priv.s. fins lucrativos	10	8	-	-	-	-
09	MARÍLIA	Ourinhos	BERNARDINO DE CAMPOS	2082497	SANTA CASA HOSPITAL JESUS MARIA JOSE	M		Priv.s. fins lucrativos	17	17	-	-	-	-
09	MARÍLIA	Ourinhos	CHAVANTES	2082438	SANTA CASA DE CHAVANTES	E	CONVÊNIO	Priv.s. fins lucrativos	38	20	-	-	-	-
09	MARÍLIA	Ourinhos	IPAUSSU	2081660	SANTA CASA DE IPAUCU	M		Priv.s. fins lucrativos	23	14	-	-	-	-
09	MARÍLIA	Ourinhos	OURINHOS	4049020	SANTA CASA DE OURINHOS	M		Priv.s. fins lucrativos	48	28	-	17	15	-
09	MARÍLIA	Ourinhos	SALTO GRANDE	2082756	SANTA CASA DE SALTO GRANDE	M		Priv.s. fins lucrativos	20	13	-	-	-	-
09	MARÍLIA	Ourinhos	SANTA CRUZ DO RIO PARDO	2084058	SANTA CASA MISER STACRUZ RIO PARDO	M		Priv.s. fins lucrativos	31	19	-	7	6	-
09	MARÍLIA	Tupa	BASTOS	2092980	HOSPITAL DE BASTOS	M		Priv.s. fins lucrativos	16	12	-	-	-	-
09	MARÍLIA	Tupa	HERCULANDIA	2080281	HOSPITAL SAO JOSE DE HERCULANDIA	E	CONVÊNIO	Priv.s. fins lucrativos	49	49	-	-	-	-
09	MARÍLIA	Tupa	PARAPUA	2081229	SANTA CASA DE PARAPUA	M		Priv.s. fins lucrativos	25	20	-	-	-	-

09	MARÍLIA	Tupa	RINOPOLIS	2081237	HOSPITAL SAO PAULO DE RINOPOLIS	M		Priv.s. fins lucrativos	15	14	-	-	-	-	
09	MARÍLIA	Tupa	TUPA	2082454	CASA DA CRIANCA DE TUPA	E	CONVÊNIO	Priv.s. fins lucrativos	-	-	-	-	-	-	
09	MARÍLIA	Tupa	TUPA	2080664	SANTA CASA DE TUPA	E	CONVÊNIO	Priv.s. fins lucrativos	46	41	-	22	20	5	
<b>09 Total</b>									<b>940</b>	<b>690</b>	<b>30</b>	<b>165</b>	<b>133</b>	<b>46</b>	
10	PIRACICABA	Araras	ARARAS	2082470	CLINICA SAYAO ARARAS	E	CONVÊNIO	Priv.s. fins lucrativos	-	-	-	-	-	-	
10	PIRACICABA	Araras	ARARAS	2081253	HOSPITAL SAO LUIZ DE ARARAS	M		Priv.s. fins lucrativos	63	40	-	11	10	-	
10	PIRACICABA	Araras	CONCHAL	2084430	HOSPITAL E MATERNIDADE MADRE VANNINI CONCHAL SP	M		Priv.s. fins lucrativos	17	15	-	-	-	-	
10	PIRACICABA	Araras	LEME	2078074	SANTA CASA DE LEME	M		Priv.s. fins lucrativos	35	25	-	8	6	-	
10	PIRACICABA	Araras	PIRASSUNUNGA	2785382	SANTA CASA DE PIRASSUNUNGA	M		Priv.s. fins lucrativos	38	23	-	10	6	-	
10	PIRACICABA	Limeira	LIMEIRA	2081458	SANTA CASA DE LIMEIRA	M		Priv.s. fins lucrativos	39	34	-	26	26	10	
10	PIRACICABA	Limeira	LIMEIRA	2087103	SOCIEDADE OPERARIA HUMANITARIA LIMEIRA	M		Priv.s. fins lucrativos	27	23	-	9	8	5	
10	PIRACICABA	Piracicaba	CAPIVARI	2748568	SANTA CASA DE CAPIVARI	M		Priv.s. fins lucrativos	13	13	-	-	-	-	
10	PIRACICABA	Piracicaba	CHARQUEADA	2748436	HOSP MAT BENEF DE CHARQUEADA	M		Priv.s. fins lucrativos	17	13	-	-	-	-	
10	PIRACICABA	Piracicaba	PIRACICABA	2087057	HOSPITAL DOS FORNECEDORES DE CANA DE PIRACICABA	M		Priv.s. fins lucrativos	90	50	-	30	19	8	

10	PIRACICABA	Piracicaba	PIRACICABA	2772310	SANTA CASA DE PIRACICABA	M	OSS	Priv.s. fins lucrativos	94	51	-	24	16	2		
10	PIRACICABA	Piracicaba	PIRACICABA	9425802	HOSPITAL REGIONAL DE PIRACICABA	E		Estaduais-OSS	30	30	-	18	-	18		
10	PIRACICABA	Piracicaba	RIO DAS PEDRAS	2766167	HOSPITAL E MATERNIDADE SAO VICENTE DE PAULO RIO DAS PEDRAS	M		Priv.s. fins lucrativos	17	16	-	-	-	-		
10	PIRACICABA	Piracicaba	SAO PEDRO	2084422	SANTA CASA DE SAO PEDRO	M		Priv.s. fins lucrativos	14	10	-	-	-	5		
10	PIRACICABA	Rio Claro	ITIRAPINA	2798239	HOSPITAL SAO JOSE ITIRAPINA	M		Municipais	8	8	-	-	-	-		
10	PIRACICABA	Rio Claro	RIO CLARO	2083159	BEZERRA DE MENEZES RIO CLARO	E		CONVÊNIO	Priv.s. fins lucrativos	-	-	-	-	-	-	
10	PIRACICABA	Rio Claro	RIO CLARO	2081113	HOSPITAL SANTA FILOMENA DE RIO CLARO	M		Privado	20	3	-	4	-	-		
10	PIRACICABA	Rio Claro	RIO CLARO	2082888	SANTA CASA DE RIO CLARO	M		Priv.s. fins lucrativos	28	15	-	20	10	10		
<b>10</b>	<b>Total</b>									<b>550</b>	<b>369</b>	<b>-</b>	<b>160</b>	<b>101</b>	<b>58</b>	
11	PRESIDENTE PRUDENTE	Alta Paulista	DRACENA	2750988	SANTA CASA DE DRACENA	M		Priv.s. fins lucrativos	78	60	14	10	10			
11	PRESIDENTE PRUDENTE	Alta Paulista	JUNQUEIROPOLIS	2751003	SANTA CASA DE JUNQUEIROPOLIS	M	Priv.s. fins lucrativos	22	16	-	-	-	-			
11	PRESIDENTE PRUDENTE	Alta Paulista	PANORAMA	2079283	SANTA CASA DE PANORAMA	M	Priv.s. fins lucrativos	19	18	-	-	-	-			
11	PRESIDENTE PRUDENTE	Alta Paulista	TUPI PAULISTA	2081385	SANTA CASA DE TUPI PAULISTA	M	Priv.s. fins lucrativos	26	16	-	-	-	-			
11	PRESIDENTE PRUDENTE	Alta Sorocabana	ALVARES MACHADO	2080508	SANTA CASA DE ALVARES MACHADO	M	Priv.s. fins lucrativos	14	12	-	-	-	-			

11	PRESIDENTE PRUDENTE	Alta Sorocabana	MARTINOPOLIS	2751011	SANTA CASA MISERICORDIA PADRE JOAO SCHNEIDER MARTINOPOLIS	M	CONVÊNIO	Priv.s. fins lucrativos	18	16	-	-	-	-			
11	PRESIDENTE PRUDENTE	Alta Sorocabana	PRESIDENTE BERNARDES	2698374	HOSPITAL DE MISERICORDIA NOSSA SENHORA APARECIDA	M		Priv.s. fins lucrativos	36	25	-	-	-	-			
11	PRESIDENTE PRUDENTE	Alta Sorocabana	PRESIDENTE PRUDENTE	2058782	HOSPITAL PSIQUIATRICO ESPIRITA BEZERRA DE MENEZES P PRUDENT	E		Priv.s. fins lucrativos	-	-	-	-	-	-			
11	PRESIDENTE PRUDENTE	Alta Sorocabana	PRESIDENTE PRUDENTE	2750511	HOSPITAL ESTADUAL DR ODILO ANTUNES DE SIQUEIRA P PRUDENTE	E		CSS	Estaduais-Proprios	6	6	-	-	-	-		
11	PRESIDENTE PRUDENTE	Alta Sorocabana	PRESIDENTE PRUDENTE	2080532	SANTA CASA HOSP DR ARISTOTELES OLIVEIRA MARTINS PRES PRUDENT	E		CONVÊNIO	Priv.s. fins lucrativos	77	48	-	20	10	-		
11	PRESIDENTE PRUDENTE	Alta Sorocabana	PRESIDENTE PRUDENTE	2755130	HOSPITAL DOMINGOS LEONARDO CERAVOLO PRESIDENTE PRUDENTE	E		OSS	Estaduais-OSS	132	132	19	30	30	5		
11	PRESIDENTE PRUDENTE	Alta Sorocabana	PRESIDENTE PRUDENTE	7400926	HOSPITAL REGIONAL DO CANCER	M		Priv.s. fins lucrativos	-	-	80	-	-	-			
11	PRESIDENTE PRUDENTE	Alta Sorocabana	REGENTE FEIJO	2080524	HOSPITAL E MATERNIDADE REGIONAL REGENTE FEIJO	M		Priv.s. fins lucrativos	7	7	-	-	-	-			
11	PRESIDENTE PRUDENTE	Alta Sorocabana	SANTO ANASTACIO	2751046	SANTA CASA DE SANTO ANASTACIO	M		Priv.s. fins lucrativos	28	22	-	-	-	-			
11	PRESIDENTE PRUDENTE	Alto Capivari	IEPE	2750538	HOSPITAL MUNICIPAL DE IEPE	M		Municipais	10	10	-	-	-	-			
11	PRESIDENTE PRUDENTE	Alto Capivari	RANCHARIA	2081873	HOSPITAL E MATERNIDADE DE RANCHARIA	E		CONVÊNIO	Priv.s. fins lucrativos	38	24	-	15	5	-		
11	PRESIDENTE PRUDENTE	Extremo Oeste Paulista	PRESIDENTE EPITACIO	2751038	SANTA CASA DE PRESIDENTE EPITACIO	M		Priv.s. fins lucrativos	36	30	-	-	-	-			
11	PRESIDENTE PRUDENTE	Extremo Oeste Paulista	PRESIDENTE VENCESLAU	2078139	SANTA CASA DE PRESIDENTE VENCESLAU	M	Priv.s. fins lucrativos	39	25	-	10	4	-				



11	PRESIDENTE PRUDENTE	Pontal do Paranapanema	ROSANA	2750546	HOSPITAL ESTADUAL PORTO PRIMAVERA ROSANA	E	OSS	Estaduais-OSS	24	24	-	-	-	-	-
11	PRESIDENTE PRUDENTE	Pontal do Paranapanema	TEODORO SAMPAIO	2028239	HOSPITAL REGIONAL DE TEODORO SAMPAIO	M		Priv.s. fins lucrativos	35	32	-	-	-	-	-
<b>11</b>	<b>Total</b>								<b>645</b>	<b>523</b>	<b>113</b>	<b>85</b>	<b>59</b>	<b>5</b>	-
12	REGISTRO	Vale do Ribeira	PARIQUERA-ACU	2077434	HOSPITAL DR LEOPOLDO BEVILACQUA	E	OSS	Estaduais-OSS	20	20	-	9	9		
12	REGISTRO	Vale do Ribeira	REGISTRO	2079593	HOSPITAL SAO JOAO REGISTRO	E	CONVÊNIO	Priv.s. fins lucrativos	34	25	10	-	-	-	
12	REGISTRO	Vale do Ribeira	REGISTRO	9556095	HOSPITAL REGIONAL DE REGISTRO REGISTRO	E	OSS	Estaduais-OSS	15	15	60	10	-	-	10
<b>12</b>	<b>Total</b>								<b>69</b>	<b>60</b>	<b>70</b>	<b>19</b>	<b>9</b>	<b>10</b>	-
13	RIBEIRÃO PRETO	Aquifero Guarani	CRAVINHOS	2079496	SANTA CASA DE CRAVINHOS	M		Priv.s. fins lucrativos	11	10	-	-	-	-	
13	RIBEIRÃO PRETO	Aquifero Guarani	RIBEIRAO PRETO	2078031	HOSPITAL SANTA TEREZA DE RIBEIRAO PRETO	E	CSS	Estaduais-Proprios	-	-	-	-	-	-	
13	RIBEIRÃO PRETO	Aquifero Guarani	RIBEIRAO PRETO	2079119	CENTRO DE REF DA SAUDE DA MULHER DE R PRETO MATER	E	OSS	Estaduais-OSS	2	2	-	-	-	-	
13	RIBEIRÃO PRETO	Aquifero Guarani	RIBEIRAO PRETO	2079275	HOSPITAL SAO FRANCISCO RIBEIRAO PRETO	M		Privado	101	4	-	20	2	-	
13	RIBEIRÃO PRETO	Aquifero Guarani	RIBEIRAO PRETO	2080400	HOSPITAL IMACULADA CONCEICAO RIBEIRAO PRETO	M		Priv.s. fins lucrativos	75	49	-	10	9		
13	RIBEIRÃO PRETO	Aquifero Guarani	RIBEIRAO PRETO	2081164	HOSPITAL SANTA LYDIA RIBEIRAO PRETO	M		Priv.s. fins lucrativos	47	40	-	7	5		
13	RIBEIRÃO PRETO	Aquifero Guarani	RIBEIRAO PRETO	2082187	HOSPITAL DAS CLINICAS FAEPA RIBEIRAO PRETO	E	CONVÊNIO	Estaduais-Universitarios	231	231	50	52	50	20	
13	RIBEIRÃO PRETO	Aquifero Guarani	RIBEIRAO PRETO	2084414	SANTA CASA DE RIBEIRAO PRETO	M		Priv.s. fins lucrativos	88	57	-	23	16	10	

13	RIBEIRÃO PRETO	Aquífero Guarani	RIBEIRAO PRETO	3314766	HOSPITAL ELECTRO BONINI RIBEIRAO PRETO	M	OSS	Priv.s. fins lucrativos	-	-	-	-	-	-	-
13	RIBEIRÃO PRETO	Aquífero Guarani	RIBEIRAO PRETO	5887623	HOSPITAL ESTADUAL DE RIB PRETO DR CARLOS EDUARDO MARTINELLI	E		Estaduais-OSS	36	36	4	-	-	-	-
13	RIBEIRÃO PRETO	Aquífero Guarani	RIBEIRAO PRETO	7615280	CANTINHO DO CEU RIBEIRAO PRETO	M		Priv.s. fins lucrativos	-	-	-	-	-	-	-
13	RIBEIRÃO PRETO	Aquífero Guarani	SANTA RITA DO PASSA QUATRO	2091275	CAIS CENTRO ATENCAO INTEGRAL SAUDE SANTA RITA PASSA QUATRO	E	CSS	Estaduais-Proprios	-	-	-	-	-	-	-
13	RIBEIRÃO PRETO	Aquífero Guarani	SANTA RITA DO PASSA QUATRO	2091267	SANTA CASA SANTA RITA DO PASSA QUATRO	M		Priv.s. fins lucrativos	26	19	-	-	-	-	-
13	RIBEIRÃO PRETO	Aquífero Guarani	SANTA ROSA DE VITERBO	2746298	SANTA CASA DE SANTA ROSA DE VITERBO	M		Priv.s. fins lucrativos	19	13	-	-	-	-	-
13	RIBEIRÃO PRETO	Aquífero Guarani	SAO SIMAO	2058243	SANTA CASA DE MISERICORDIA DE SAO SIMAO	M	CONVÊNIO	Priv.s. fins lucrativos	11	8	-	-	-	-	-
13	RIBEIRÃO PRETO	Aquífero Guarani	SERRANA	2079364	SANTA CASA DE MISERICORDIA DE SERRANA	M		Priv.s. fins lucrativos	24	18	-	-	-	-	-
13	RIBEIRÃO PRETO	Aquífero Guarani	SERRANA	9773657	HOSPITAL ESTADUAL DE SERRANA	E		Estaduais-OSS	-	-	4	-	-	-	-
13	RIBEIRÃO PRETO	Horizonte Verde	GUARIBA	2026805	SANTA CASA DE GUARIBA	M		Priv.s. fins lucrativos	15	14	-	-	-	-	-
13	RIBEIRÃO PRETO	Horizonte Verde	JABOTICABAL	2025477	HOSPITAL E MATERNIDADE SANTA ISABEL DE JABOTICABAL	M		Priv.s. fins lucrativos	35	22	2	7	3	-	-
13	RIBEIRÃO PRETO	Horizonte Verde	JABOTICABAL	8005877	HOSPITAL SAO MARCOS JABOTICABAL	M		Privado	14	2	-	5	-	-	-
13	RIBEIRÃO PRETO	Horizonte Verde	MONTE ALTO	2028204	SANTA CASA DE MONTE ALTO	M	CONVÊNIO	Priv.s. fins lucrativos	33	23	-	10	8	-	-
13	RIBEIRÃO PRETO	Horizonte Verde	PITANGUEIRAS	2089548	SANTA CASA DE PITANGUEIRAS	M		Priv.s. fins lucrativos	20	12	-	-	-	-	-



14	S. JOÃO B. VISTA	Mantiqueira	ESPIRITO SANTO DO PINHAL	2084384	INSTITUTO BEZERRA DE MENEZES ESPIRITO SANTO DO PINHAL	E	CONVÊNIO	Priv.s. fins lucrativos	-	-	-	-	-	-	-
14	S. JOÃO B. VISTA	Mantiqueira	ESPIRITO SANTO DO PINHAL	2751623	HOSPITAL FRANCISCO ROSAS	M		Priv.s. fins lucrativos	53	33	-	-	-	10	-
14	S. JOÃO B. VISTA	Mantiqueira	SANTA CRUZ DAS PALMEIRAS	2080745	SANTA CASA DE SANTA CRUZ DAS PALMEIRAS	M		Priv.s. fins lucrativos	14	11	-	-	-	-	-
14	S. JOÃO B. VISTA	Mantiqueira	SAO JOAO DA BOA VISTA	2084228	SANTA CASA DE MISERICORDIA DONA CAROLINA MALHEIROS SJBV	M		Priv.s. fins lucrativos	81	52	-	10	8	-	-
14	S. JOÃO B. VISTA	Mantiqueira	TAMBAU	2749149	SANTA CASA DE MISERICORDIA DE TAMBAU	M		Priv.s. fins lucrativos	16	12	6	-	-	-	-
14	S. JOÃO B. VISTA	Mantiqueira	VARGEM GRANDE DO SUL	2081903	HOSPITAL DE CARIDADE DE VARGEM GRANDE DO SUL	M		Priv.s. fins lucrativos	26	17	-	-	-	-	-
14	S. JOÃO B. VISTA	Rio Pardo	CACONDE	2080222	SANTA CASA DE CACONDE	E	CONVÊNIO	Priv.s. fins lucrativos	14	14	12	-	-	-	-
14	S. JOÃO B. VISTA	Rio Pardo	CASA BRANCA	2749033	CENTRO DE REABILITACAO DE CASA BRANCA	E	CSS	Estaduais-Proprios	-	-	-	-	-	-	-
14	S. JOÃO B. VISTA	Rio Pardo	CASA BRANCA	2082306	SANTA CASA DE CASA BRANCA	M		Priv.s. fins lucrativos	24	17	10	-	-	-	-
14	S. JOÃO B. VISTA	Rio Pardo	DIVINOLANDIA	2082810	CONDERG HOSPITAL REGIONAL DE DIVINOLANDIA	E	CONVÊNIO	Priv.s. fins lucrativos	12	12	-	-	-	-	-
14	S. JOÃO B. VISTA	Rio Pardo	MOCOCA	2705222	SANTA CASA DE MOCOCA MOCOCA	M		Priv.s. fins lucrativos	73	47	-	10	8	-	-
14	S. JOÃO B. VISTA	Rio Pardo	SAO JOSE DO RIO PARDO	2080923	HOSPITAL SAO VICENTE	M		Priv.s. fins lucrativos	57	34	-	7	5	-	-
14	S. JOÃO B. VISTA	Rio Pardo	SAO SEBASTIAO DA GRAMA	2082284	SANTA CASA DE GRAMA	M		Priv.s. fins lucrativos	22	19	-	-	-	-	-
14	S. JOÃO B. VISTA	Rio Pardo	TAPIRATIBA	2081598	SANTA CASA DE MISERICORDIA SAO LUCAS	M		Priv.s. fins lucrativos	9	7	9	-	-	-	-

14																		
Total												576	403	57	66	44	22	-
15	S. JOSÉ R. PRETO	Catanduva	CATANDUVA	2058626	HOSPITAL PSIQUIATRICO MAHATMA GANDHI	M			Priv.s. fins lucrativos		-	-	-	-	-	-	-	-
15	S. JOSÉ R. PRETO	Catanduva	CATANDUVA	2089327	HOSPITAL PADRE ALBINO CATANDUVA	E	CONVÊNIO		Priv.s. fins lucrativos		41	21	-	15	11	-	-	-
15	S. JOSÉ R. PRETO	Catanduva	CATANDUVA	2089335	HOSP ESCOLA EMILIO CARLOS CATANDUVA	E	CONVÊNIO		Priv.s. fins lucrativos		120	111	-	10	10	20	-	-
15	S. JOSÉ R. PRETO	Catanduva	ITAJOBI	2080826	HOSPITAL SAO JOSE DE ITAJOBI	M			Priv.s. fins lucrativos		46	28	-	-	-	-	-	-
15	S. JOSÉ R. PRETO	Catanduva	NOVO HORIZONTE	2088487	SANTA CASA DE NOVO HORIZONTE	M			Priv.s. fins lucrativos		46	21	-	6	-	-	-	-
15	S. JOSÉ R. PRETO	Catanduva	PIRANGI	2079909	HOSP BENEFICENTE DE PIRANGI	M			Priv.s. fins lucrativos		11	4	-	-	-	-	-	-
15	S. JOSÉ R. PRETO	Catanduva	SANTA ADELIA	2079550	SANTA CASA DE SANTA ADELIA	M			Priv.s. fins lucrativos		13	5	-	-	-	-	-	-
15	S. JOSÉ R. PRETO	Catanduva	URUPES	2081342	HOSPITAL SAO LOURENCO	M			Priv.s. fins lucrativos		25	10	-	-	-	-	-	-
15	S. JOSÉ R. PRETO	Fernandopolis	ESTRELA D'OESTE	2080966	SANTA CASA DE ESTRELA DOESTE	M			Priv.s. fins lucrativos		43	41	-	-	-	-	-	-
15	S. JOSÉ R. PRETO	Fernandopolis	FERNANDOPOLIS	2093324	SANTA CASA DE FERNANDOPOLIS	E	CONVÊNIO		Priv.s. fins lucrativos		63	49	-	10	9	-	-	-
15	S. JOSÉ R. PRETO	Fernandopolis	INDIAPORA	2080362	CASA DE SAUDE DE INDIAPORA	M			Priv.s. fins lucrativos		24	3	-	-	-	-	-	-
15	S. JOSÉ R. PRETO	Fernandopolis	OUROESTE	2716291	HOSPITAL JOAO VELLOSO	M			Municipais		16	11	-	-	-	-	-	-
15	S. JOSÉ R. PRETO	Fernandopolis	POPULINA	2080109	SANTA CASA DE POPULINA	M			Priv.s. fins lucrativos		14	5	-	-	-	-	-	-
15	S. JOSÉ R. PRETO	Jales	APARECIDA D'OESTE	2078937	SANTA CASA DE APARECIDA DOESTE	M			Priv.s. fins lucrativos		14	14	-	-	-	-	-	-

15	S. JOSÉ R. PRETO	Jales	JALES	7066376	HOSPITAL DE AMOR JALES	E	CONVÊNIO	Priv.s. fins lucrativos	4	4	-	10	10	-	
15	S. JOSÉ R. PRETO	Jales	JALES	2079895	SANTA CASA DE MISERICORDIA DE JALES	E	CONVÊNIO	Priv.s. fins lucrativos	85	44	-	10	9	6	
15	S. JOSÉ R. PRETO	Jales	PALMEIRA D'OESTE	2079291	SANTA CASA DE PALMEIRA DOESTE	M		Priv.s. fins lucrativos	11	8	-	-	-	-	
15	S. JOSÉ R. PRETO	Jales	URANIA	2079968	SANTA CASA DE URANIA	M		Priv.s. fins lucrativos	26	24	-	-	-	-	
15	S. JOSÉ R. PRETO	Jose Bonifacio	JACI	2081466	HOSPITAL NOSSA SENHORA DA DIVINA PROVIDENCIA	E	CONVÊNIO	Priv.s. fins lucrativos	20	4	-	-	-	-	
15	S. JOSÉ R. PRETO	Jose Bonifacio	JOSE BONIFACIO	2080095	SANTA CASA DE JOSE BONIFACIO	E	CONVÊNIO	Priv.s. fins lucrativos	19	15	-	-	-	-	
15	S. JOSÉ R. PRETO	Jose Bonifacio	MONTE APRAZIVEL	2082667	SANTA CASA DE MONTE APRAZIVEL	E	CONVÊNIO	Priv.s. fins lucrativos	49	22	-	-	-	-	
15	S. JOSÉ R. PRETO	Santa Fe do Sul	SANTA FE DO SUL	2093332	SANTA CASA DE SANTA FE DO SUL	M		Priv.s. fins lucrativos	30	17	10	7	6	-	
15	S. JOSÉ R. PRETO	Sao Jose do Rio Preto	IBIRA	2082551	SANTA CASA DE IBIRA	M		Priv.s. fins lucrativos	15	5	-	-	-	-	
15	S. JOSÉ R. PRETO	Sao Jose do Rio Preto	MIRASSOL	2716275	HOSP E MAT MAE DIV AMOR PROV DEUS MIRASSOL	M		Priv.s. fins lucrativos	23	15	-	-	-	-	
15	S. JOSÉ R. PRETO	Sao Jose do Rio Preto	NEVES PAULISTA	2079682	SANTA CASA DE NEVES PAULISTA	M		Priv.s. fins lucrativos	21	10	-	-	-	-	
15	S. JOSÉ R. PRETO	Sao Jose do Rio Preto	NOVA GRANADA	2082659	SANTA CASA DE NOVA GRANADA	E	CONVÊNIO	Priv.s. fins lucrativos	52	15	-	-	-	-	
15	S. JOSÉ R. PRETO	Sao Jose do Rio Preto	PAULO DE FARIA	2080869	SANTA CASA DE PAULO DE FARIA	M		Priv.s. fins lucrativos	11	10	-	-	-	-	
15	S. JOSÉ R. PRETO	Sao Jose do Rio Preto	POTIRENDABA	2096617	HOSPITAL ASSISTENCIAL MARIA CAVALOTTI NEVES POTIRENDABA	M		Priv.s. fins lucrativos	19	18	-	-	-	-	



Total						
16	SOROCABA	Itapetininga	ANGATUBA	2082748	HOSPITAL ANGATUBA	M
16	SOROCABA	Itapetininga	CAPAO BONITO	2079097	SANTA CASA DE CAPAO BONITO	M
16	SOROCABA	Itapetininga	CERQUILHO	2751569	SANTA CASA DE MISERICORDIA DE CERQUILHO	M
16	SOROCABA	Itapetininga	CESARIO LANGE	2082780	BENEFICENCIA HOSPITALAR DE CESARIO LANGE	M
16	SOROCABA	Itapetininga	ITAPETININGA	3139050	HOSPITAL DR LEO ORSI BERNARDES ITAPETININGA	M
16	SOROCABA	Itapetininga	SAO MIGUEL ARCANJO	7320175	HOSPITAL SAO MIGUEL ARCANJO	M
16	SOROCABA	Itapetininga	TATUI	2079135	SANTA CASA DE MISERICORDIA DE TATUI	M
16	SOROCABA	Itapeva	APIAI	2082098	HOSPITAL DR ADHEMAR DE BARROS APIAI	M
16	SOROCABA	Itapeva	GUAPIARA	2083264	HOSPITAL MUNICIPAL JOAQUIM RAIMUNDO GOMES GUAPIARA	M
16	SOROCABA	Itapeva	ITABERA	7603274	HOSPITAL MUNICIPAL SAO JOSE	M
16	SOROCABA	Itapeva	ITAPEVA	2027186	SANTA CASA DE MISERICORDIA DE ITAPEVA	M
16	SOROCABA	Itapeva	ITARARE	2081555	SANTA CASA DE MISERICORDIA DE ITARARE	M
16	SOROCABA	Itapeva	RIBEIRAO BRANCO	2705249	HOSPITAL MUNICIPAL MARIA ROSA CARDOSO	M
16	SOROCABA	Sorocaba	BOITUVA	2081261	HOSPITAL SAO LUIZ	M

	1.486	891	91	256	208	78
Priv.s. fins lucrativos	27	24	-	-	-	-
Priv.s. fins lucrativos	14	13	16	-	-	4
Priv.s. fins lucrativos	13	8	-	-	-	-
Priv.s. fins lucrativos	14	12	-	-	-	-
Priv.s. fins lucrativos	46	46	-	10	8	1
Priv.s. fins lucrativos	35	35	-	-	-	-
Priv.s. fins lucrativos	19	19	-	9	8	-
Priv.s. fins lucrativos	16	14	-	-	-	-
Municipais	12	12	2	-	-	-
Municipais	6	6	3	-	-	-
Priv.s. fins lucrativos	50	40	-	10	8	-
Priv.s. fins lucrativos	33	29	8	-	-	-
Municipais	16	16	-	-	-	-
Priv.s. fins lucrativos	15	9	-	-	-	-



16	SOROCABA	Sorocaba	IBIUNA	2079615	HOSPITAL MUNICIPAL DE IBIUNA IBIUNA SP	M	CSS	Municipais	17	17	-	-	-	-			
16	SOROCABA	Sorocaba	ITU	2080192	HOSP EST ESPEC EM REABILIT DR FRANCISCO RIBEIRO ARANTES	E		Estaduais-Proprios	8	8	-	-	-	-			
16	SOROCABA	Sorocaba	ITU	2080184	HOSPITAL MUNICIPAL	M		Privado	21	21	13	-	-	-			
16	SOROCABA	Sorocaba	ITU	2092298	SANTA CASA DE ITU	E	CONVÊNIO	Priv.s. fins lucrativos	22	13	-	20	12	-			
16	SOROCABA	Sorocaba	PIEADADE	2083175	SANTA CASA PIEADADE	M		Priv.s. fins lucrativos	21	20	-	-	-	-			
16	SOROCABA	Sorocaba	PILAR DO SUL	2078902	SANTA CASA PILAR DO SUL	M		Priv.s. fins lucrativos	19	15	-	-	-	-			
16	SOROCABA	Sorocaba	PORTO FELIZ	2079925	SANTA CASA DE PORTO FELIZ	M	CONVÊNIO	Priv.s. fins lucrativos	20	17	-	10	-	-			
16	SOROCABA	Sorocaba	SALTO	3774554	HOSPITAL E MATERNIDADE MUNICIPAL N S DO MONTE SERRAT	M		Priv.s. fins lucrativos	20	18	1	10	10	-			
16	SOROCABA	Sorocaba	SALTO DE PIRAPORA	2079178	MATERNIDADE MUNICIPAL	M		Municipais	-	-	-	-	-	-			
16	SOROCABA	Sorocaba	SALTO DE PIRAPORA	2079429	SANTA CASA SALTO DE PIRAPORA	M	CONVÊNIO	Priv.s. fins lucrativos	20	18	4	-	-	-			
16	SOROCABA	Sorocaba	SAO ROQUE	2082721	HOSPITAL E MATERNIDADE SOTERO DE SOUZA	M		Priv.s. fins lucrativos	27	20	2	-	-	-	10		
16	SOROCABA	Sorocaba	SOROCABA	2078813	HOSPITAL OFTALMOLOGICO DE SOROCABA	E		Priv.s. fins lucrativos	1	1	-	-	-	-			
16	SOROCABA	Sorocaba	SOROCABA	2079321	HOSPITAL GPACI SOROCABA	M	CONVÊNIO	Priv.s. fins lucrativos	16	10	-	-	-	-			
16	SOROCABA	Sorocaba	SOROCABA	2081695	CONJUNTO HOSPITALAR SOROCABA	E		OSS	Estaduais-OSS	74	74	6	47	25	-		
16	SOROCABA	Sorocaba	SOROCABA	2708558	HOSPITAL EVANGELICO DE SOROCABA	M		Priv.s. fins lucrativos	12	-	-	26	4	-			

16	SOROCABA	Sorocaba	SOROCABA	2708566	HOSPITAL UNIMED DE SOROCABA DR MIGUEL VILLA NOVA SOEIRO	M	OSS	Privado	70	4	-	8	4	-
16	SOROCABA	Sorocaba	SOROCABA	2708779	SANTA CASA DE SOROCABA	M		Priv.s. fins lucrativos	129	123	-	20	20	-
16	SOROCABA	Sorocaba	SOROCABA	2765942	HOSPITAL SANTA LUCINDA SOROCABA	M		Priv.s. fins lucrativos	16	12	-	10	7	-
16	SOROCABA	Sorocaba	SOROCABA	9491112	HOSPITAL REGIONAL DE SOROCABA	E		Estaduais-OSS	36	36	20	40	-	10
16	SOROCABA	Sorocaba	TIETE	2080087	SANTA CASA DE MISERICORDIA DE TIETE	M		Priv.s. fins lucrativos	24	15	3	-	-	-
16	SOROCABA	Sorocaba	VOTORANTIM	2087618	HOSPITAL MUNICIPAL DE VOTORANTIM	M		Municipais	23	23	10	5	5	2
<b>16 Total</b>									<b>912</b>	<b>748</b>	<b>88</b>	<b>225</b>	<b>111</b>	<b>27</b>
17	TAUBATÉ	Alto Vale do Paraiba	CACAPAVA	2024756	HOSPITAL E MATERNIDADE NOSSA SENHORA DA AJUDA	M	CONVÊNIO	Priv.s. fins lucrativos	27	27	-	5	5	-
17	TAUBATÉ	Alto Vale do Paraiba	JACAREI	2085194	HOSPITAL SAO FRANCISCO DE ASSIS	M		Priv.s. fins lucrativos	35	11	-	20	6	-
17	TAUBATÉ	Alto Vale do Paraiba	JACAREI	2096412	SANTA CASA DE MISERICORDIA DE JACAREI	M		Priv.s. fins lucrativos	60	59	-	10	8	12
17	TAUBATÉ	Alto Vale do Paraiba	SAO JOSE DOS CAMPOS	2085569	CVV FRANCISCA JULIA	M		Priv.s. fins lucrativos	-	-	-	-	-	-
17	TAUBATÉ	Alto Vale do Paraiba	SAO JOSE DOS CAMPOS	2085577	HOSPITAL ARGIA PROVISAO	M		Priv.s. fins lucrativos	12	12	-	-	-	-
17	TAUBATÉ	Alto Vale do Paraiba	SAO JOSE DOS CAMPOS	5869412	CENTRO DE TRATAMENTO FABIANA MACEDO DE MORAIS	E		Priv.s. fins lucrativos	-	-	-	-	-	-
17	TAUBATÉ	Alto Vale do Paraiba	SAO JOSE DOS CAMPOS	0009539	HOSPITAL MATERNO INFANTIL ANTONINHO DA ROCHA MARMO	M	Priv.s. fins lucrativos	11	-	-	9	-	-	
17	TAUBATÉ	Alto Vale do Paraiba	SAO JOSE DOS CAMPOS	0009601	HOSPITAL PIO XII	M	Priv.s. fins lucrativos	38	30	-	13	12	-	

17	TAUBATÉ	Alto Vale do Paraiba	SAO JOSE DOS CAMPOS	0009628	HOSPITAL MUNICIPAL DR JOSE DE CARVALHO FLORENCE	M		Municipais	98	98	-	34	34	-	
17	TAUBATÉ	Alto Vale do Paraiba	SAO JOSE DOS CAMPOS	0026417	HOSPITAL DE CLINICAS SUL	M		Municipais	34	34	-	-	-	-	
17	TAUBATÉ	Alto Vale do Paraiba	SAO JOSE DOS CAMPOS	2748029	SANTA CASA DE MISERICORDIA DE SAO JOSE DOS CAMPOS	E	CONVÊNIO	Priv.s. fins lucrativos	62	39	-	21	17	6	
17	TAUBATÉ	Alto Vale do Paraiba	SAO JOSE DOS CAMPOS	9491252	DR RUBENS SAVASTANO HOSPITAL REGIONAL DE SAO JOSE DOS CAMPOS	E	OSS	Estaduais-OSS	20	20	9	30	-	-	10
17	TAUBATÉ	Circ. da Fe-V. Historico	APARECIDA	2083051	SANTA CASA DE APARECIDA	E	CONVÊNIO	Priv.s. fins lucrativos	24	17	-	9	9	9	
17	TAUBATÉ	Circ. da Fe-V. Historico	CACHOEIRA PAULISTA	2024772	SANTA CASA DE MISERICORDIA SAO JOSE	M		Priv.s. fins lucrativos	16	14	-	-	-	-	
17	TAUBATÉ	Circ. da Fe-V. Historico	CRUZEIRO	2024691	SANTA CASA	M		Priv.s. fins lucrativos	58	39	14	10	10	5	
17	TAUBATÉ	Circ. da Fe-V. Historico	CUNHA	2079518	SANTA CASA DE MIS E MATERNIDADE N SRA DA CONCEICAO CUNHA	M		Priv.s. fins lucrativos	21	13	-	-	-	-	
17	TAUBATÉ	Circ. da Fe-V. Historico	GUARATINGUETA	2081512	SANTA CASA DE MISERICORDIA DE GUARATINGUETA	M		Priv.s. fins lucrativos	57	42	-	10	7	6	
17	TAUBATÉ	Circ. da Fe-V. Historico	GUARATINGUETA	2081644	HOSPITAL FREI GALVAO	M		Priv.s. fins lucrativos	59	52	-	44	11	12	
17	TAUBATÉ	Circ. da Fe-V. Historico	LORENA	2087111	IRMANDADE DA SANTA CASA DE MISERICORDIA LORENA	M		Priv.s. fins lucrativos	63	36	-	10	7	3	
17	TAUBATÉ	Circ. da Fe-V. Historico	QUELUZ	2058340	HOSPITAL MUNICIPAL DE QUELUZ	M		Municipais	8	8	-	-	-	-	
17	TAUBATÉ	Circ. da Fe-V. Historico	QUELUZ	6452302	SANTA CASA DE QUELUZ	M		Priv.s. fins lucrativos	8	8	-	-	-	-	
17	TAUBATÉ	Litoral Norte	CARAGUATATUBA	2082926	CASA DE SAUDE STELLA MARIS	M		Priv.s. fins lucrativos	50	40	-	6	6	7	
17	TAUBATÉ	Litoral Norte	CARAGUATATUBA	92894	HR LITORAL NORTE	E			-	-	-	-	-	-	

										73					10	
17	TAUBATÉ	Litoral Norte	ILHABELA	274787 1	HOSPITAL MUNICIPAL GOV MARIO COVAS JR	M			Municipais	16	16	-	-	-	6	
17	TAUBATÉ	Litoral Norte	SAO SEBASTIAO	276593 4	HOSPITAL DE CLINICAS DE SAO SEBASTIAO	M			Priv.s. fins lucrativos	53	47	-	8	7	2	
17	TAUBATÉ	Litoral Norte	UBATUBA	270219 3	SANTA CASA DE MISERICORDIA DE UBATUBA	M			Priv.s. fins lucrativos	27	22	10	-	-	-	
17	TAUBATÉ	V. Paraiba - R. Serrana	CAMPOS DO JORDAO	375343 3	HOSPITAL LEONOR MENDES DE BARROS	E	CONVÊNIO		Priv.s. fins lucrativos	10	-	-	-	-	-	
17	TAUBATÉ	V. Paraiba - R. Serrana	CAMPOS DO JORDAO	794798 4	COMPLEXO MUNICIPAL DE SAUDE	M			Municipais	18	18	-	-	-	-	
17	TAUBATÉ	V. Paraiba - R. Serrana	PINDAMONHANGAB A	275509 2	SANTA CASA DE PINDAMONHANGABA	M			Priv.s. fins lucrativos	66	45	-	10	7	10	
17	TAUBATÉ	V. Paraiba - R. Serrana	PINDAMONHANGAB A	775533 3	HOSPITAL 10 DE JULHO	M			Privado	30	-	-	10	-	-	
17	TAUBATÉ	V. Paraiba - R. Serrana	SAO BENTO DO SAPUCAI	207854 6	SANTA CASA SAO BENTO DO SAPUCAI	M			Priv.s. fins lucrativos	18	12	-	-	-	-	
17	TAUBATÉ	V. Paraiba - R. Serrana	SAO LUIS DO PARAITINGA	207969 0	SANTA CASA DE MISERICORDIA DE SAO LUIZ DO PARAITINGA	M			Priv.s. fins lucrativos	16	10	-	-	-	-	
17	TAUBATÉ	V. Paraiba - R. Serrana	TAUBATE	274931 9	HOSPITAL MUNICIPAL UNIVERSITARIO DE TAUBATE	M			Municipais	76	60	-	10	10	10	4
17	TAUBATÉ	V. Paraiba - R. Serrana	TAUBATE	312683 8	HOSPITAL REGIONAL DO VALE DO PARAIBA	E	OSS		Estaduais- OSS	46	46	10	30	30		
<b>17 Total</b>										<b>1.137</b>	<b>875</b>	<b>116</b>	<b>299</b>	<b>186</b>	<b>98</b>	<b>14</b>
<b>Total Geral</b>										<b>20.630</b>	<b>15.698</b>	<b>3.840</b>	<b>4.872</b>	<b>3.453</b>	<b>1.418</b>	<b>24</b>

Fonte: CNES DRS/Unidade

