

CLASSIFICAÇÃO DA EDIFICAÇÃO

Ocupação: SERVIÇO DE SAÚDE E INSTITUCIONAL
 LEGISLAÇÃO APLICADA: - DECRETO 56.819/11
 RISCO DE INCÊNDIO: BAIXO (CARGA DE INCÊNDIO=300MJ/m²)
 ÁREA CONSTRUÍDA: 857,10 m²
 ALTURA: 4,84 m

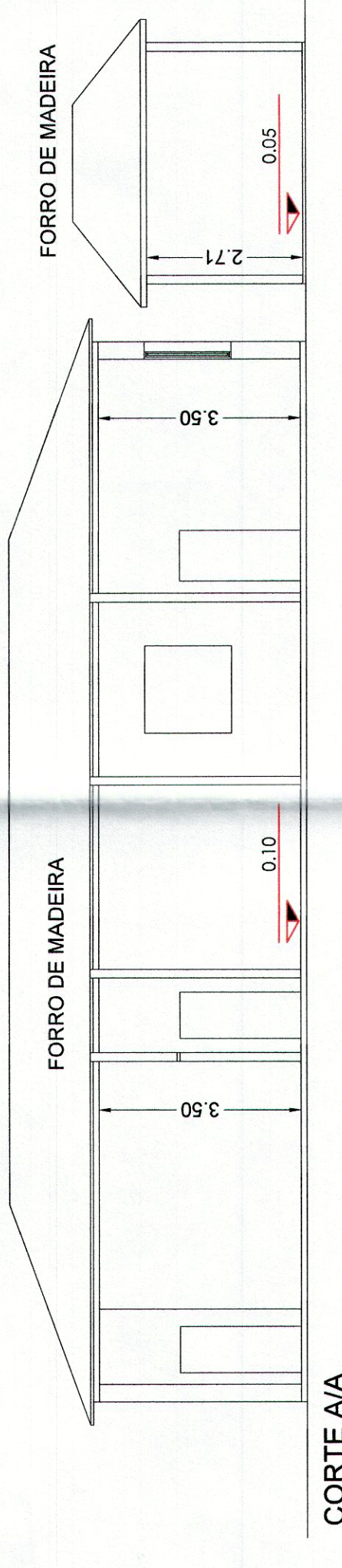
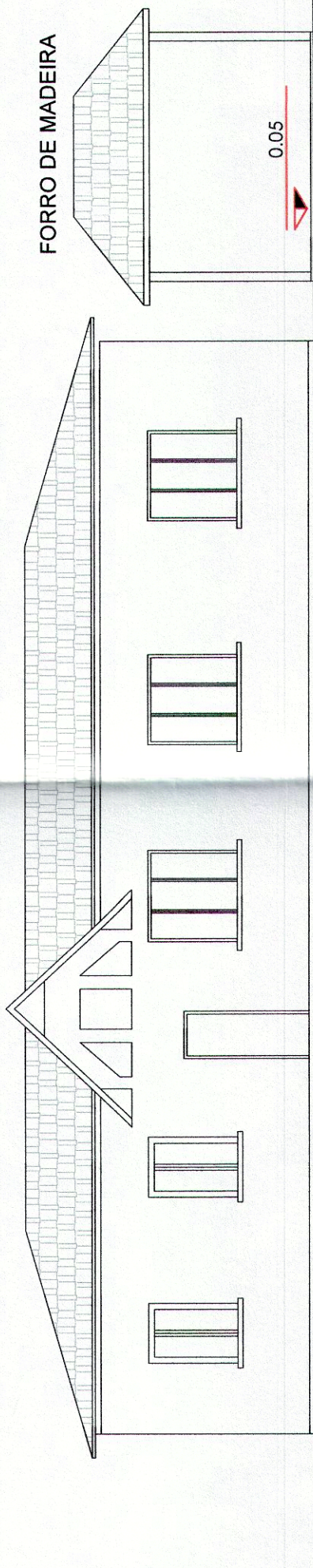

CORTE A/A

QUADRO DE ÁREAS (m²)

ÁREA DO TERRENO= E = 820.000 m²

PAVIMENTO	(m²)
AMBULATORÓRIO	219,90
RESIDÊNCIA TERAPEUTICA RT8	210,62



TABELA DE ACORDO COM O ANEXO A DA IT 11 /2014

PAVIMENTO	LOTAÇÃO
AMBULATORIO	21 PESSOAS
RESID. TERAPEUTICA 08	23 PESSOAS
TOTAL	44 PESSOAS



**AMBULATORIO
E
RESIDÊNCIAS TERAPEUTICAS RT8**

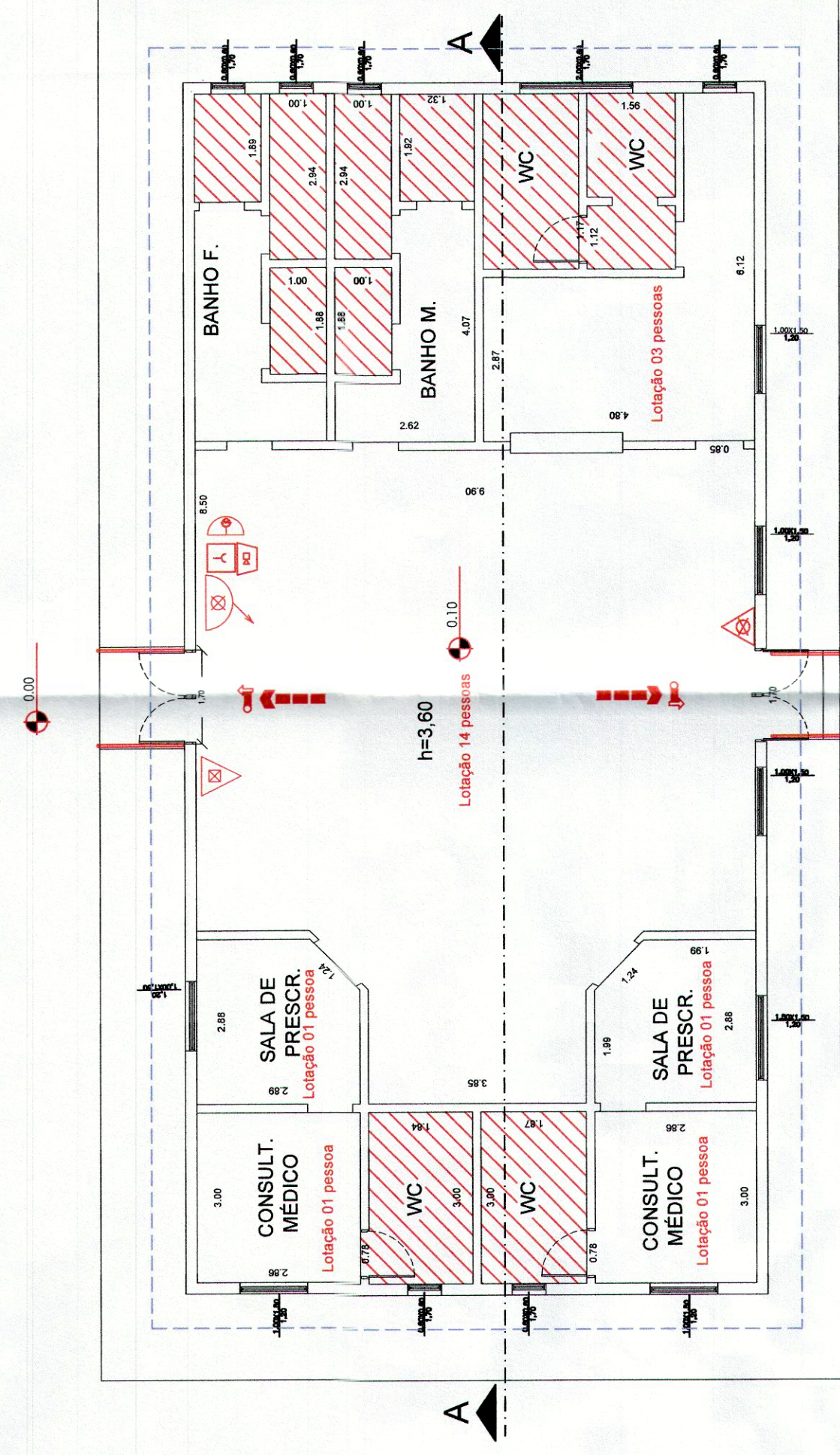
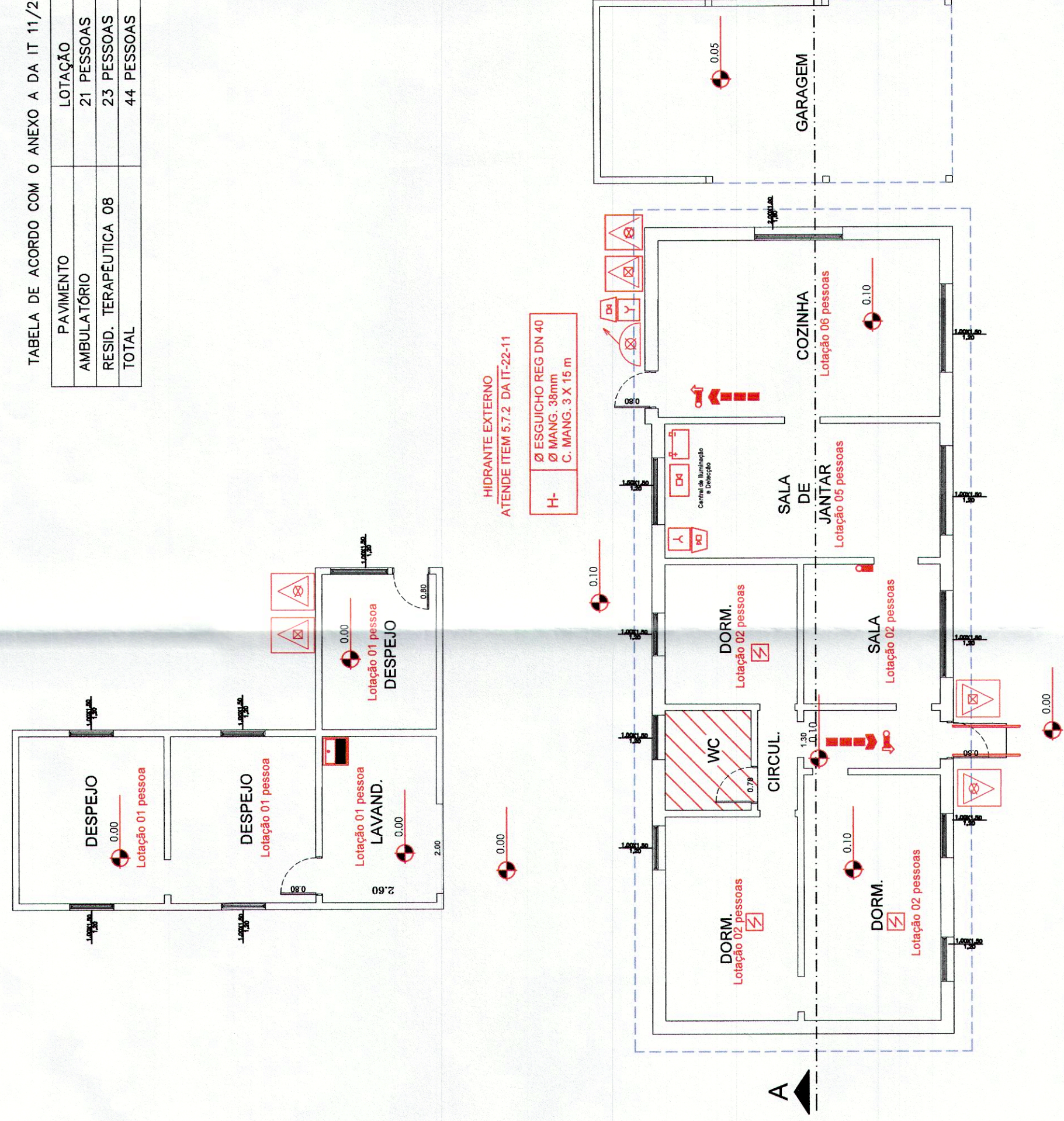
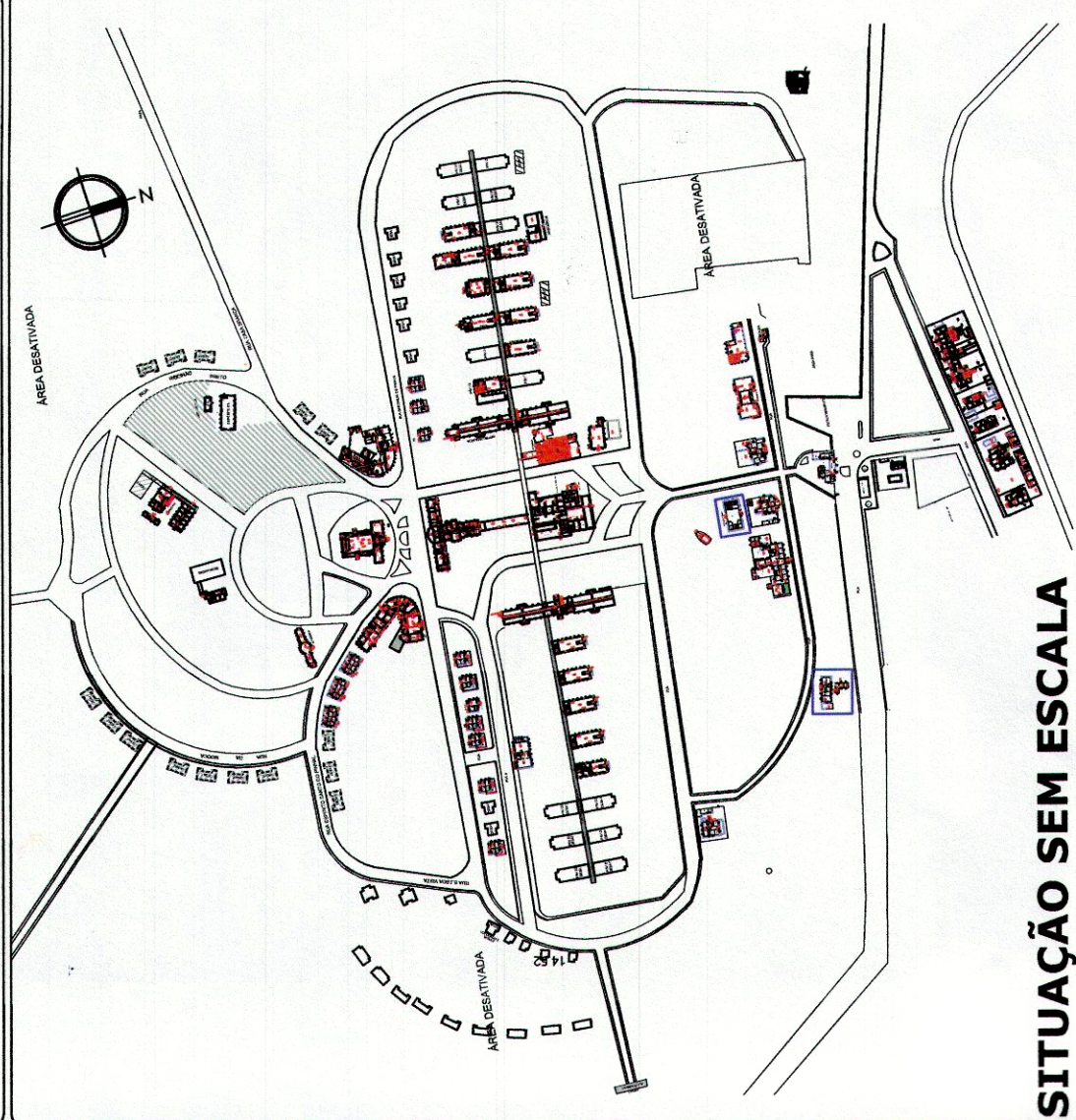

SITUAÇÃO SEM ESCALA

LEGENDA

- AVISADOR SONOROVISUAL
- ACIONADOR MANUAL DO SISTEMA DE ALARME E DETECÇÃO
- BATERIA DO SISTEMA DE ALARME
- CENTRAL DE DETECÇÃO E ALARME DE INCÊNDIO
- PONTO DE ILUMINAÇÃO DE EMERGÊNCIA - BLOCO AUTÔNOMO
- ILUMINAÇÃO DE EMERGÊNCIA DE BALIZAMENTO - BLOCO AUTÔNOMO
- DETECTOR DE FUMAÇA
- BOMBA DE INCÊNDIO
- RESERVA DE INCÊNDIO
- HIDRANTE SIMPLES
- REGISTRO DE RECALQUE
- VÁLVULA DE RETENÇÃO
- REGISTRO DE PARAGEM
- EXTINTOR DE GÁS CARBÔNICO 5 BC
- EXTINTOR DE FÓSFORO SECO 20 BC
- EXTINTOR DE H2O 2 A
- DIREÇÃO DO FLUXO DA ROTA DE ESCAPE
- SAÍDA FINAL DA ROTA DE ESCAPE
- INDICAÇÃO DE TUBULAÇÃO QUE SOBE PARA RAIO
- ACESSO DA GUARNIÇÃO DE BOMBEIROS A EDIFICAÇÃO
- ACESSO DE VIATURA DO CORPO DE BOMBEIROS

NOTAS

- 01 - ILUMINAÇÃO DE EMERGÊNCIA SERÁ ATENDIDA POR BLOCOS AUTÔNOMOS;
- 02 - SISTEMA DE ALARME DE INCÊNDIO CONFORME IT - 19/11;
- 03 - CORRIMAOS EM AMBOS OS LADOS E CENTRAL SE NECESSÁRIO;
- 04 - TODAS AS SAÍDAS FORAM DIMENSIONADAS CONFORME IT-43.

GOVERNO DO ESTADO DE SÃO PAULO
 SECRETARIA DE SEGURANÇA PÚBLICA
 DEPARTAMENTO DE POLÍCIA CIVIL
 ENGENHEIRO CIVIL

GOVERNO DO ESTADO DE SÃO PAULO
 SECRETARIA DE SEGURANÇA PÚBLICA
 DEPARTAMENTO DE POLÍCIA CIVIL
 ENGENHEIRO CIVIL

AMBULATORIO

ASSUNTO: PROJETO DE SEGURANÇA CONTRA INCÊNDIO
 RESP. PELO USU: GOVERNO DO ESTADO DE SÃO PAULO
 PROPRIETARIO: GOVERNO DO ESTADO DE SÃO PAULO
 ENDEREÇO: R.OL. SP. 3.140 - Km. 2,38 - C. Ita. Brancos (SP-CEP: 13.700-000)
 RESPONSÁVEL TÉCNICO: MARIA LUÍZA SERRA CASTILHO
 CREA: 508.052.616-9
 ÁREA TERRENO: 82.000 m²
 ÁREA CONSTRUÍDA: 430,52m²
 ESCALA: 1/100
 EMPRESA: SIGMA - PROJETOS DE ENGENHARIA CIVIL LTDA.
 TEL: 2881-4748 E-MAIL: sigma@sigmaprojetos.com SITE: www.sigmaprojetos.com