

IMPLANTAÇÃO
Escala 1:1250

ESPAÇO PARA O CARIMBO DE APROVAÇÃO DO CORPO DE BOMBEIRO

QUADRO DE ÁREAS	
HOSPITAL	Area
TERREO	11.213,21
1.PAVIMENTO	8.728,15
2.PAVIMENTO	4.989,28
GALERIA	1.650,22
Total:	26.580,86

CONSTRUÇÕES COMPLEMENTARES		
C01	PORTARIA	33,83
C02	RT (MASC/FEM)	155,78
C03	CCI	343,35
C04	CAPS	277,82
C05	CAPELA	323,40
C06	TEATRO	501,70
C07	OF. TRAB. EXPERIMENTAIS	258,84
C08	LAR 01	83,20
C09	ABRIGO EXTERNO RESIDENTE	17,48
C10	LAR 02	129,52
C11	REICLADOS	18,95
C12	CASA COMPRESSORES	28,86
C13	LAVANDERIA	509,79
C14	NAPM	712,70
C15	SALA FERRAMENTAS	18,98
C16	VEST.SUB FROTA	28,85
C17	SUB FROTA	315,58
C18	INCINERADORES 1 E 2	25,54
C19	ABRIGO EXTERNO RESIDENTE	59,71
C20	ANTIGA GUARITA	3,86
C21	VESTIARIO	48,33
C22	CASA PINTURA	73,14
C23	SANEAMENTO	41,70
C24	CASA BOMBAS	7,44
C25	VEST.CAMPO E DESPEJO	74,59
C27	ANT. VEST FEM	98,13
E01	CABINE ENERGIA	96,15
E02	CABINE GERADOR	472,01
E03	CABINE GERADOR C	95,48
E04	CABINE GERADOR F	103,95
E05	CAB. ENERGIA POÇO 28	14,88
Q01	QUIOSQUE C	101,24
Q02	QUIOSQUE F	99,26
Total:	5.174,04	

TOTAL GERAL:	31.754,90
---------------------	------------------

REF EDIFICAÇÃO	PAG
C01 - Portaria.....	01
C02 - RT (masc/fem).....	28
C03 - CCI.....	27
C04 - CAPS.....	28
C05 - Capela.....	29
C06 - Teatro.....	29
C07 - Oficina Trabalho Experimental.....	30
C08 - Lar 1.....	04
C09 - Abrigo Externo de Residentes.....	07
C10 - Lar 2.....	06
C11 - Reciclados.....	06
C12 - Compressor.....	06
C13 - Lavanderia.....	06
C14 - NAPM.....	05
C15 - Sala de Ferramentas.....	05
C16 - Vestiário Sub Frota.....	05
C17 - Sub Frota.....	05
C18 - Incinerador 1 e 2.....	06
C19 - Abrigo Externo Residente.....	06
C21 - Vestiario.....	06
C22 - Casa de Pintura.....	06
C23 - Saneamento.....	06
C24 - Casa de Bombas.....	05
C25 - Vestiario Campo.....	06
C27 - Antigo Vest. Fem.....	06
E01 - Cabine Energia.....	06
E02 - Cabine Gerador.....	06
E03 - Cabine Energia C.....	04
E04 - Cabine Energia F.....	07
E05 - Cabine Energia Poço 28.....	06
Q01 - Quiosque C.....	02
Q02 - Quiosque F.....	08
H01 - Hospital - Bloco A	
Terreo.....	02
1.Pav.....	09
H02 - Hospital - Bloco B	
Terreo.....	02
1.Pav.....	09
H03 - Hospital - Bloco C	
Terreo.....	02
1.Pav.....	09
2.Pav.....	17
3.Pav.....	19
H04 - Hospital - Bloco D	
Terreo.....	02
1.Pav.....	11
H05 - Hospital - Bloco E	
Terreo.....	04
1.Pav.....	11
H06 - Hospital - Bloco F	
Terreo.....	07
1.Pav.....	14
2.Pav.....	19
3.Pav.....	21

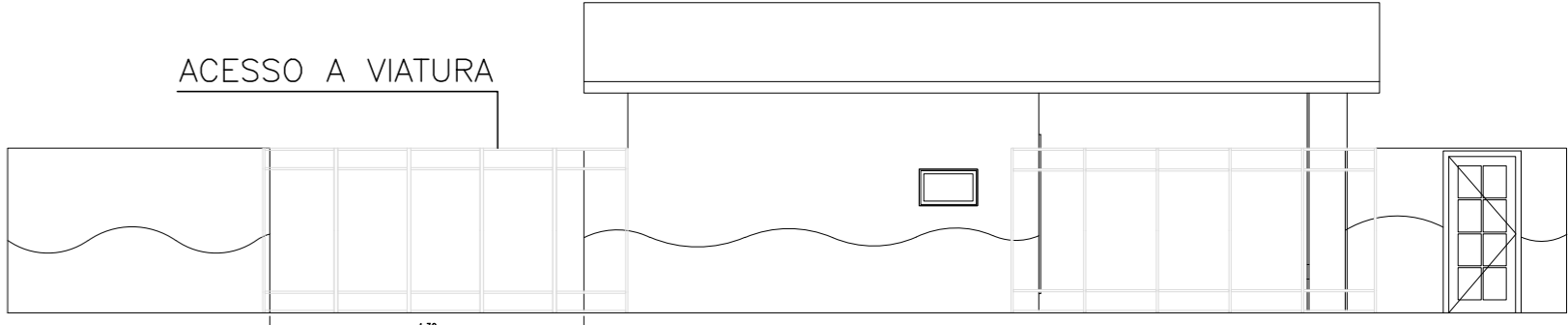
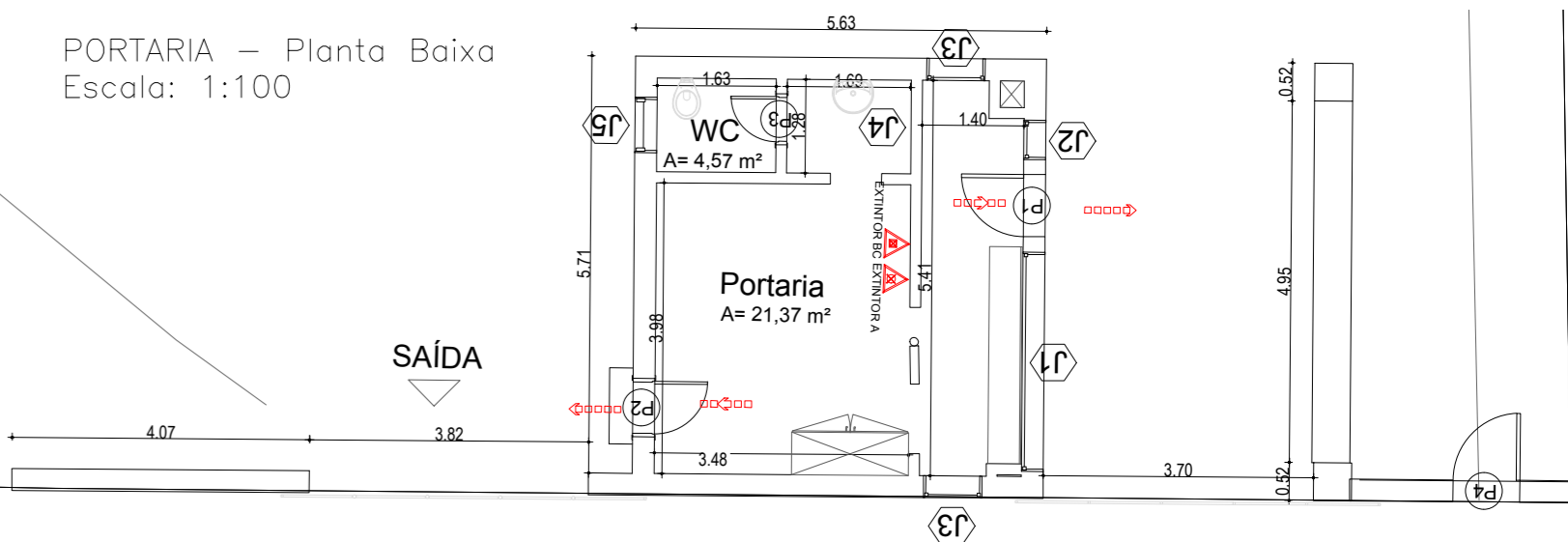

PORTARIA
Escala: 1:100

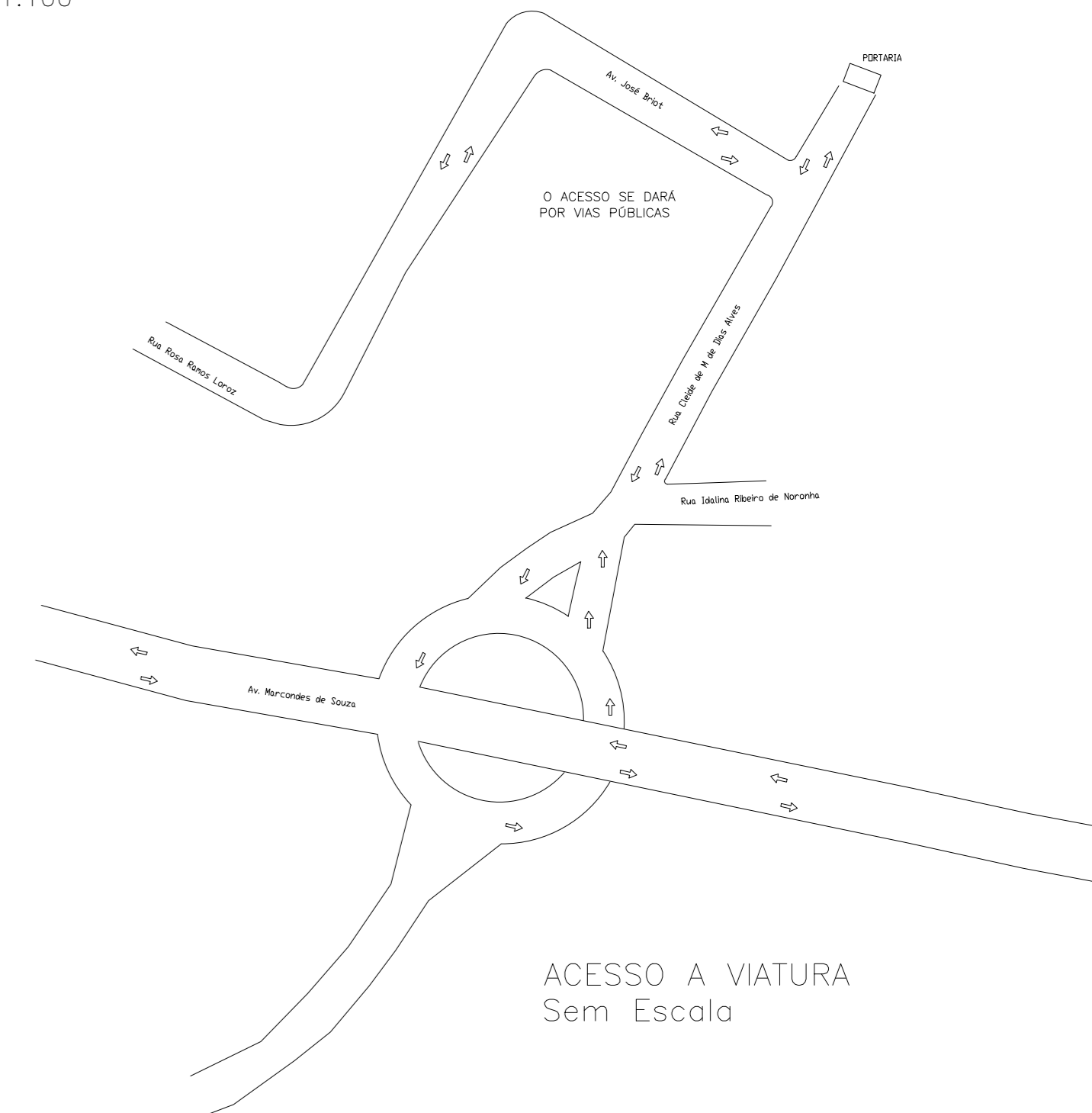

Responsável pelo Uso
CAIS CLEMENTE FERREIRA

Responsável Técnico
CAPELETTI SERV. ENG. LTDA ME
Eng. Ricardo Alexandre Capeletti

Capeletti
Engenharia e Construções
CAPELETTI SERVIÇOS DE ENGENHARIA LTDA ME
Rua Sábina Ribeiro de Noronha, 100 - Centro - São Paulo - SP - CEP: 01004-040
Telefone: (11) 3033-7959 - contato@engenhariacapeletti.com.br

Ocupação: H2 - Serviços de Saúde e Institucional (Hospital Psiquiatrico) Município: GUAICARA - SP
D1 - Serviços Profissionais (Escritórios Administrativos) Bairro: Estrada Lins-Guaicara s/numero km 04 Zona Rural
Proprietário: ESTADO DE SÃO PAULO - CAIS CLEMENTE FERREIRA FOLHA: 01
Responsável Técnico: Ricardo Alexandre Capeletti - CREA 5063479760 DATA: 21/02/2017
Área do Terreno: 244.842,83 M2 Área Construída: 31.754,90 M2 Escala: Indicada 33