

C04 - CPS
PLANTA BAIXA
Escala: 1:125

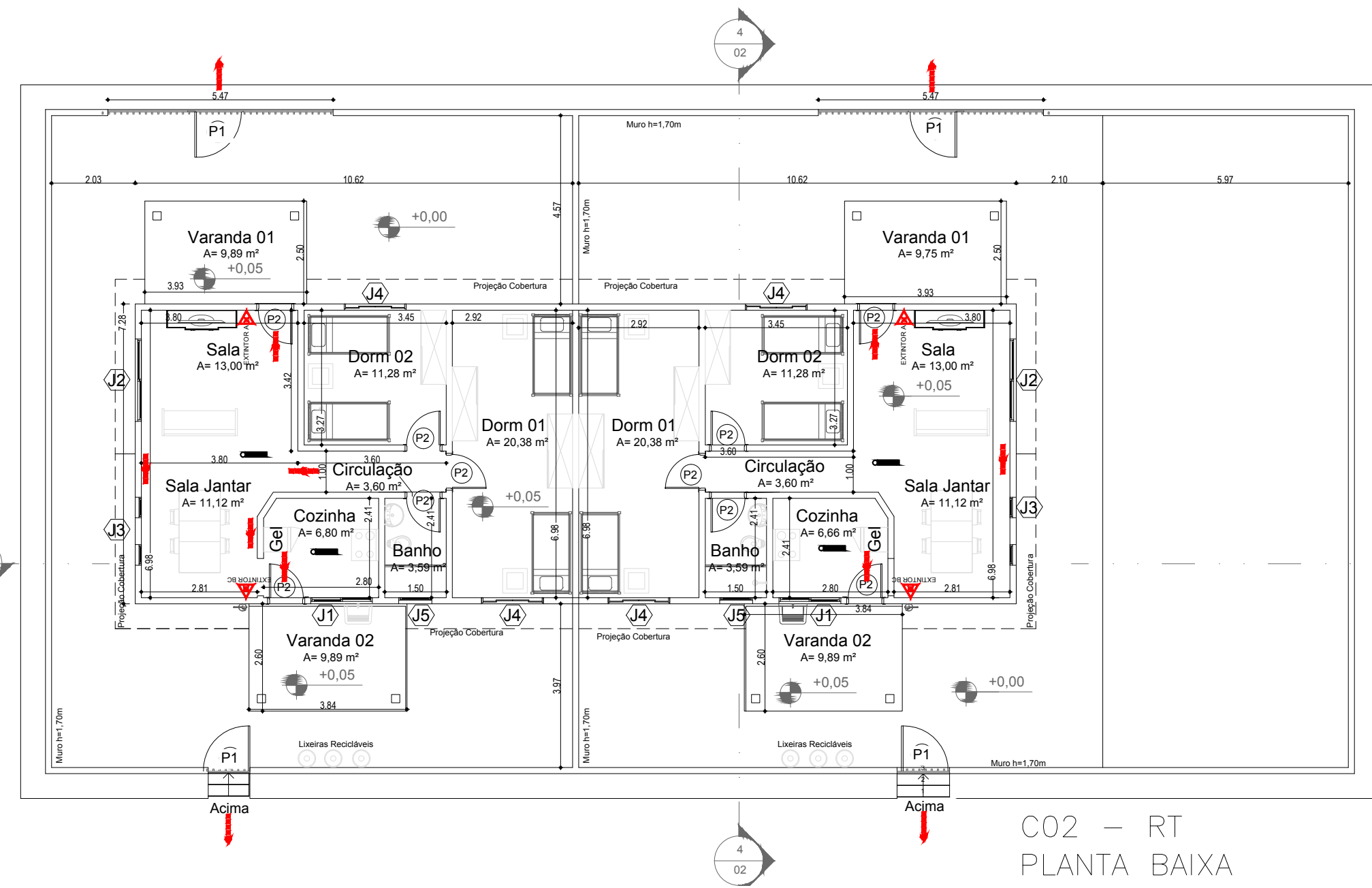

C02 - RT
PLANTA BAIXA
Escala: 1:125

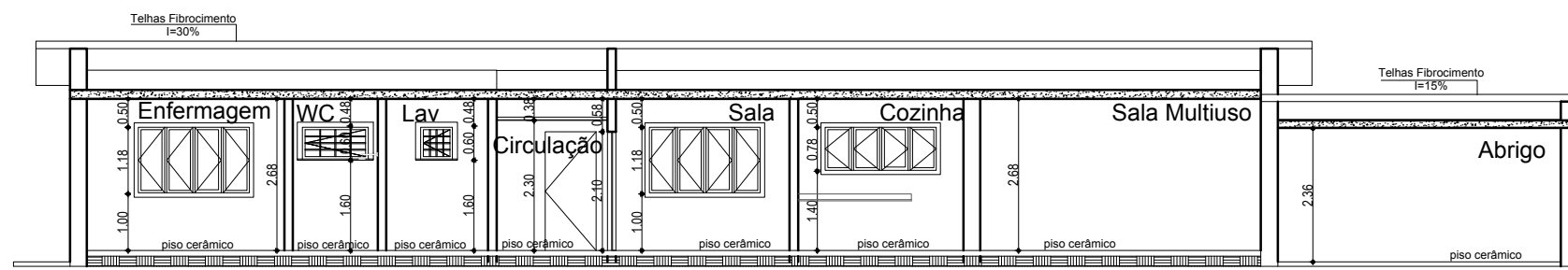

C04 - CAPS
CORTE AA
Escala: 1:125

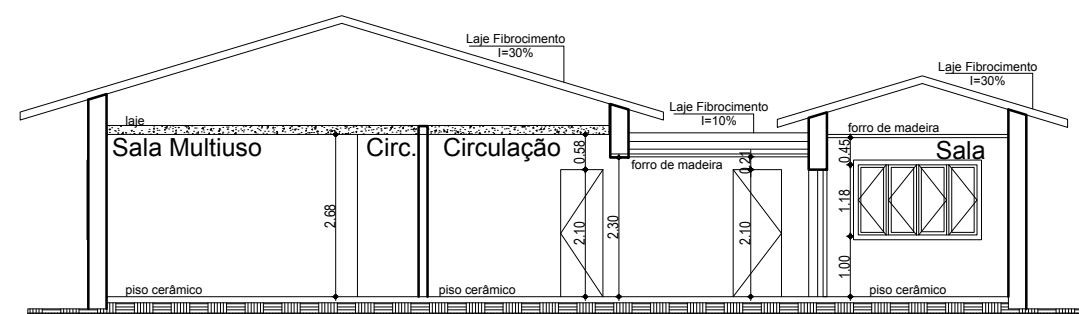

C04 - CAPS
CORTE BB
Escala: 1:125

Janelas				
Código	Descrição	Largura	Altura	Área de Sumarização
J1	Vidros	2,00	1,20	2,40 m²
J2	Rescalço Ferro e Vidro	1,20	0,80	0,96 m²
J3	Rescalço Ferro e Vidro	0,80	0,80	0,64 m²
J4	Rescalço Ferro e Vidro	1,80	0,80	1,44 m²
J5	Ferro e Vidro	2,00	0,80	1,60 m²

Portas			
Código	Descrição	Largura	Altura
P1	Porta Madeira	0,80	2,10
P2	Porta Madeira	0,80	2,10
P3	Porta de Madeira	0,70	2,10
P4	Porta de Madeira	0,80	2,10
P5	Destacante, vidro alfinas	0,50	2,40
P6	Destacante, vidro alfinas	2,00	2,40

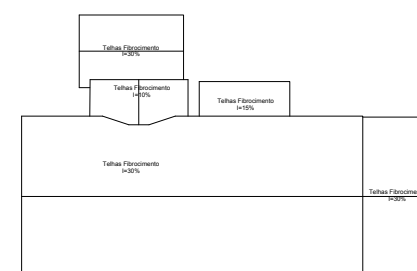

C04 - CAPS
TELHADO
Escala: 1:500

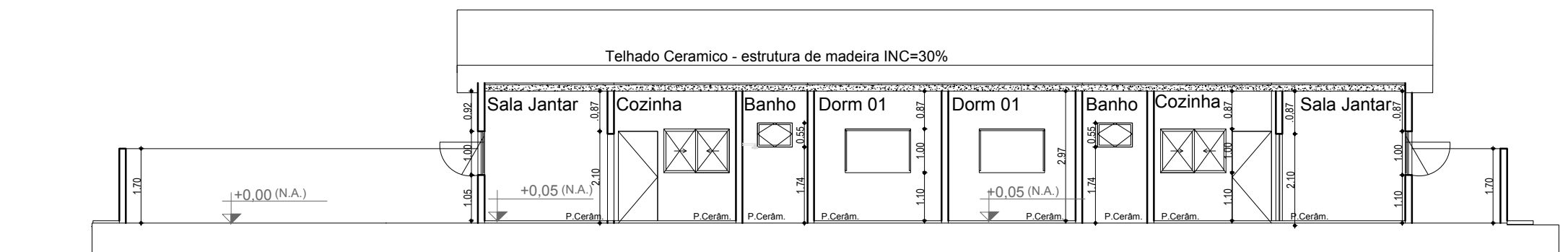

C02 - RT
CORTE AA
Escala: 1:125

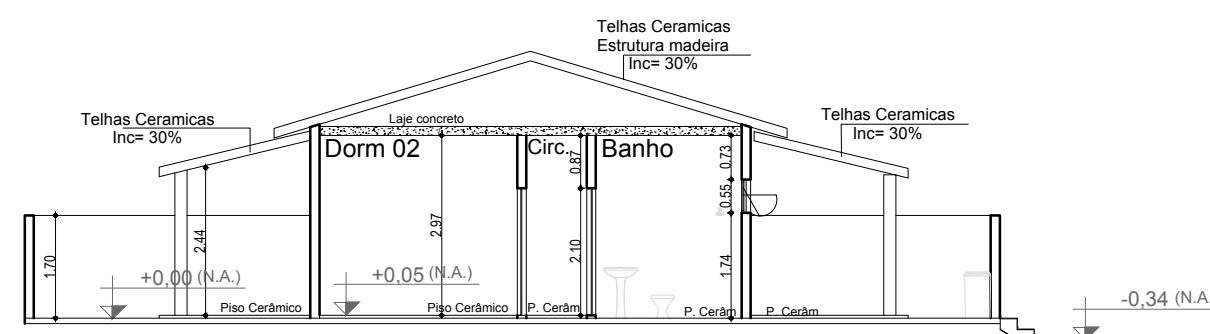

C02 - RT
CORTE BB
Escala: 1:125

Janelas				
Código	Descrição	Largura	Altura	Área de Sumarização
J1	Janela Ferro e Vidro	1,50	1,10	1,65 m²
J2	Janela Ferro e Vidro	2,00	1,10	2,20 m²
J3	Rescalço Ferro e Vidro	0,50	1,10	0,55 m²
J4	Janela Vidro e Ferro	1,50	1,10	1,65 m²
J5	Rescalço Ferro e Vidro	0,50	0,75	0,38 m²

Portas			
Código	Descrição	Largura	Altura
P2	Porta Madeira	0,80	2,10
P1	Porta Metal	1,10	1,90

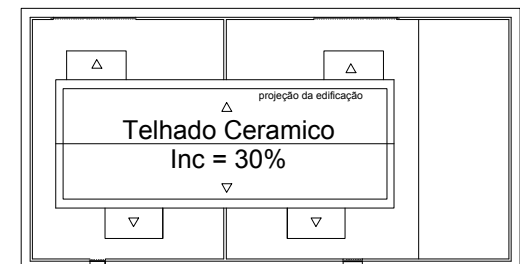

C02 - RT
TELHADO
Escala: 1:500

ESPAÇO PARA O CARIMBO DE APROVAÇÃO DO CORPO DE BOMBEIRO

Responsável pelo Uso
CAIS CLEMENTE FERREIRA

Responsável Técnico
CAPELETTI SERV. ENG. LTDA ME
Eng. Ricardo Alexandre Capeletti

Capeletti
Engenharia e Construções

Rua 14, 3546 - Vila Elizabeth/INH, Rio Claro - SP, cep: 13504-164
Telefone: 191 3023-7459 - contato@engenhariacapeletti.com.br

OCUPAÇÃO
H2 - Serviços de Saúde e Institucional (Hospital Psiquiátrico)

MUNICÍPIO
GUAÍÇARA - SP

LOCAL
Estrada Lins-Guaíçara s/numero km 04

BAIRRO
Zona Rural

PROPRIETÁRIO
ESTADO DE SÃO PAULO - CAIS CLEMENTE FERREIRA

FOLHA

RESPONSÁVEL TÉCNICO
Ricardo Alexandre Capeletti - CREA 5063479760

DATA
21/02/2017

ÁREA DO TERRENO
244.842,83 M2

ÁREA CONSTRUÍDA
31.754,90 M2

ESCALA
Indicada

28

33