

PLANTA 13º PAVIMENTO - ALVENARIAS
ESC: 1/25

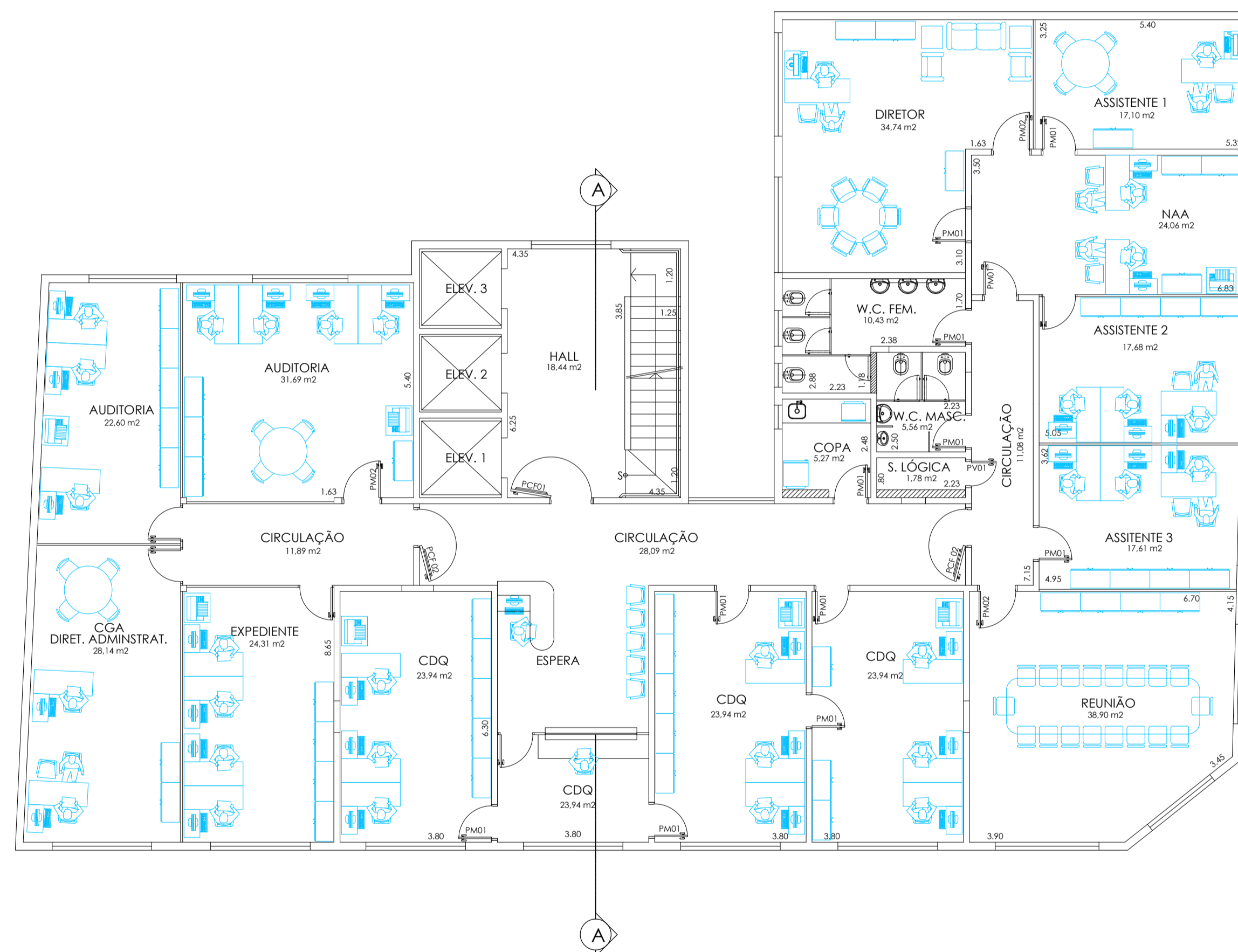

PLANTA 13º PAVIMENTO - LAY-OUT
ESC: 1/25

TABELA DE ACABAMENTOS

- PISO**
- 1 PISO VINÍLICO MAX TILE QUARTZ, PLACAS DE 60 X 60 cm, ESP. 2 mm, COR 40 WARM WHITE, REF. REVITECH[CENTRO], PISO VINÍLICO MAX TILE QUARTZ, PLACAS DE 30 X 30 cm, ESP. 2 mm, COR 52 MEDIUM LEAF GREEN, REF. REVITECH, (TABELAR, VER DESENHOS DE PAVIMENTAÇÃO DE PISO).
 - 2 PISO CERÂMICO, PLACAS DE 40 X 40 cm, PEI 5, ABSORÇÃO 4%, REF. CECISIA OU SIMILAR.
 - 3 PISO EXISTENTE EM ARGAMASSA DE ALTA RESISTÊNCIA (GRANULITE)
 - 4 PISO EXISTENTE EM TACO DE MADEIRA
 - 5 PISO EM MARMORE, ESP. = 3cm
 - 6 VAGO
- RODAPÉ**
- I RODAPÉ VINÍLICO H=7,5cm, PAVIFLEX, ESP. 2,0mm, TIPO HOSPITALAR, REF. FADEMAC OU SIMILAR
 - II RODAPÉ EM ARGAMASSA DE ALTA RESISTÊNCIA [EXISTENTE]
 - III RODAPÉ CERÂMICO H= 7,5 cm.
 - IV RODAPÉ DE MARMORE, H= 7,5 cm
 - V VAGO

- PAREDE**
- A PINTURA LATEX ACRÍLICA, ACABAMENTO ACETINADO LAVÁVEL, COR ATLANTIS 69, REF. SUVINE.
 - B AZULEJO 20 X 20, ACETINADO, COR BRANCO, REF. CECISIA OU SIMILAR
 - C PINTURA EPÓXI HIDROSSULVEL, ACABAMENTO SEM-BRILHO, REF. INTERNACIONAL TINTAS OU SIMILAR.
 - D VAGO

- TETO**
- a PINTURA ACRÍLICA, COR BRANCA, SOBRE LAJE DE CONCRETO.
 - b PINTURA ACRÍLICA, COR BRANCA, SOBRE FORRO DE GESSO FINO.
 - c FERRO REMOVÍVEL.

LEGENDA DE INDICADORES

- ⊗ INDICADOR DE COMPONENTES DE MADEIRA
- ⊕ INDICADOR DE COMPONENTES DE ALUMÍNIO OU FERRO
- ⊠ IND. DE BANCADAS DE AÇO INOX, GRANITO E MADEIRA
- ⊙ INDICADOR DE AMPLIAÇÃO DE ÁREAS MOLHADAS

LEGENDA

- ALVENARIA EXISTENTE
- ▨ ALVENARIA A CONSTRUIR
- DIVISÓRIA LEVE
- ALVENARIA A DEMOLIR

TABELA DE ESQUADRIAS

CÓDIGO	LARGURA	ALTURA	FEITORIL	OBSERVAÇÕES
AL - 01	2,35	1,58	OBRA	ESQUADRIA DE ALUMÍNIO - TIPO CORRER
AL - 02	2,27	1,58	OBRA	ESQUADRIA EXISTENTE A REFORMAR
AL - 03	2,15	1,57	OBRA	ESQUADRIA EXISTENTE A REFORMAR
PM - 01	0,80	2,10	-	PORTA DE MADEIRA - SIMPLES
PM - 02	0,90	2,10	-	PORTA DE MADEIRA - SIMPLES
PV - 01	0,60	2,10	-	PORTA DE MADEIRA COM VENEZIANA
PCF-01	1,50	2,10	-	PORTA CORTA FOGO - R90
PCF-02	0,90	2,10	-	PORTA CORTA FOGO - R90

NOTAS

1. CONFERIR MEDIDAS NO LOCAL	6.
2.	7.
3.	8.
4.	9.
5.	10.

construção: **ENGETAL** engenharia e construções ltda.

projeto: **ANTONIO CARLOS ROSSI JR**
e-mail: acro@engetal.com.br - tel: 55 11 8244 8117

CAVALDINI PARTNER arquitetos associados
e-mail: cad@partnerbr.com.br - tel: 55 11 9942 1479

1. EMISSÃO INICIAL	O.D	01/09/2008
REVISÃO	RESPONSÁVEL	DATA

SECRETARIA DE ESTADO DA SAÚDE EXECUTIVO DE ARQUITETURA REVISÃO

DEPARTAMENTO TÉCNICO DE EDIFICAÇÕES

PAM CENTRO
RUA CONSELHEIRO CRISPIMIANO, 20 SÃO PAULO SP
PLANTA 13º PAVIMENTO - ALVENARIAS
PLANTA 13º PAVIMENTO - LAY-OUT

PAM - CT

AR-014

Av. Dr. Edson de Carvalho Aguiar, nº 188, Jd. Parelheiros - São Paulo/SP - Cep: 05423-020
Tel: 11 5084 8444 Fax: 11 5081 2095

Arq. CECÍLIA F. W. YOSHIKAWA
Arq. Maria Cristina O. Gomes/ Arq. Camilo Chingollet/ Arq. Viviane Paruckter