

PLANTA 4º PAVIMENTO - ALVENARIAS  
ESC: 1/25

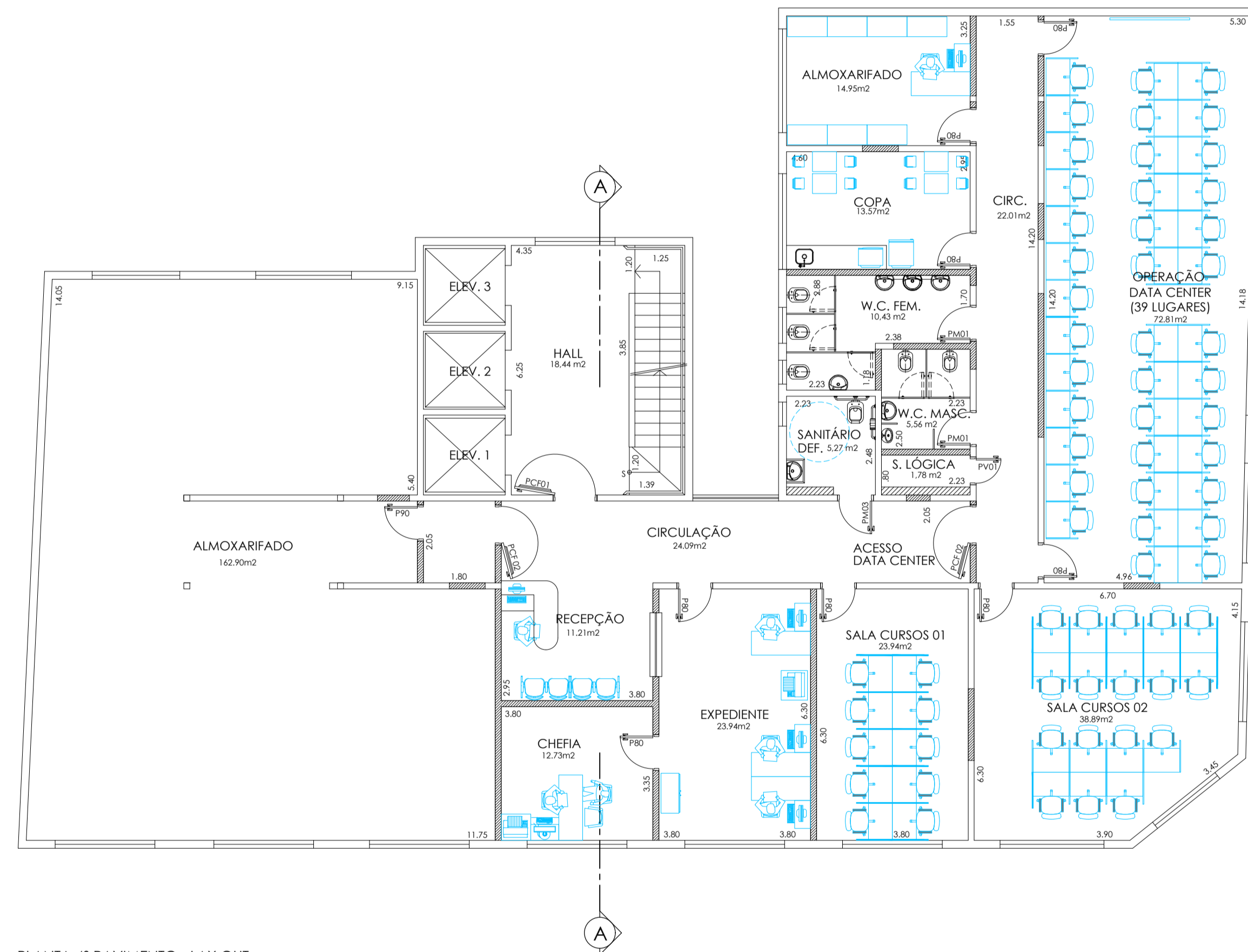

PLANTA 4º PAVIMENTO - LAY OUT  
ESC: 1/25

TABELA DE ACABAMENTOS

- PISO**
- 1 PISO VINÍLICO MAX TILE QUARTZ, PLACAS DE 60 X 60 cm, ESP. 2 mm, COR 40 WARM WHITE, REF. REVITECH(CENTRO); PISO VINÍLICO MAX TILE QUARTZ, PLACAS DE 30 X 30 cm, ESP. 2 mm, COR 52 MEDIUM LEAF GREEN, REF. REVITECH (LATERAL, VER DESENHOS DE PAGINAÇÃO DE PISO).
  - 2 PISO CERÂMICO, PLACAS DE 40 X 40 cm, PEI 5, ABSORÇÃO 4%, REF. CECERISA OU SIMILAR.
  - 3 PISO EXISTENTE EM ARGAMASSA DE ALTA RESISTÊNCIA ( GRANULITE)
  - 4 PISO EXISTENTE EM TACO DE MADEIRA
  - 5 PISO EM MARMORE, ESP. = 3cm
  - 6 VAGO
- RODAPÉ**
- I RODAPÉ VINÍLICO H=7,5cm, PAVIFLEX, ESP. 2,0mm, TIPO HOSPITALAR, REF. FADEMAC OU SIMILAR
  - II RODAPÉ EM ARGAMASSA DE ALTA RESISTÊNCIA (EXISTENTE)
  - III RODAPÉ CERÂMICO H= 7,5 cm.
  - IV RODAPÉ DE MARMORE, H= 7,5 cm
  - V VAGO

- PAREDE**
- A PINTURA LATEX ACRÍLICA - ACABAMENTO ACETINADO LAVAVEL, COR ATLANTIS 69, REF. SUVINE.
  - B AZULEJO 20 X 20 - ACETINADO, COR BRANCO, REF. CECERISA OU SIMILAR
  - C PINTURA EPOXI HIDROSSULVEL - ACABAMENTO SEM-BRILHO, REF. INTERNACIONAL TINTAS OU SIMILAR.
  - D VAGO
- TETO**
- A PINTURA ACRÍLICA, COR BRANCA, SOBRE LAJE DE CONCRETO.
  - B PINTURA ACRÍLICA, COR BRANCA, SOBRE FORRO DE GESSO FIBRO.
  - C FERRO REMOVÍVEL.

LEGENDA DE INDICADORES

- INDICADOR DE COMPONENTES DE MADEIRA
- INDICADOR DE COMPONENTES DE ALUMÍNIO OU FERRO
- IND. DE BANCADAS DE AÇO INOX, GRANITO E MADEIRA
- INDICADOR DE AMPLIAÇÃO DE ÁREAS MOLHADAS

LEGENDA

- ALVENARIA EXISTENTE
- ALVENARIA A CONSTRUIR
- DIVISÓRIA LEVE
- ALVENARIA A DEMOLIR

TABELA DE ESQUADRIAS					
CÓDIGO	LARGURA	ALTURA	FEITORIL	OBSERVAÇÕES	
AL - 01	2,35	1,58	OBRA	ESQUADRIA DE ALUMÍNIO - TIPO CORRER	
AL - 02	2,27	1,58	OBRA	ESQUADRIA EXISTENTE A REFORMAR	
AL - 03	2,15	1,57	OBRA	ESQUADRIA EXISTENTE A REFORMAR	
PM - 01	0,80	2,10	-	PORTA DE MADEIRA - SIMPLES	
PM - 02	0,90	2,10	-	PORTA DE MADEIRA - SIMPLES	
PV - 01	0,60	2,10	-	PORTA DE MADEIRA COM VENEZIANA	
PCF-01	1,50	2,10	-	PORTA CORTA FOGO - R90	
PCF-02	0,90	2,10	-	PORTA CORTA FOGO - R90	

**NOTAS**

1. CONFERIR MEDIDAS NO LOCAL	6.
2.	7.
3.	8.
4.	9.
5.	10.

construção: **ENGETAL** engenharia e construções ltda.

projeto: **ANTONIO CARLOS ROSSI JR**

arquiteto: **CAVALDO DANIEL** arquiteto associado

3	ALTERAÇÃO DE LAYOUT	A.C	MAIO-2009
2	REVISÃO CONFORME SOLICITAÇÃO DTE	O.D	JAN-2009
0	EMIÇÃO INICIAL	O.D	11/09/2008
REV	DESCRIÇÃO	RESPONSÁVEL	DATA
SECRETARIA DE ESTADO DA SAÚDE		EXECUTIVO DE ARQUITETURA	REVISÃO
DEPARTAMENTO TÉCNICO DE EDIFICAÇÕES		PAM CENTRO GVE - CEREST	3
RUA CONSELHEIRO CRISPINIANO, 20 SÃO PAULO SP		PLANTA 4º PAVIMENTO - ALVENARIAS	
PLANTA 4º PAVIMENTO - LAY OUT		PAM - CT	
Av. Dr. Enio de Carvalho Aguiar, nº 188, Jd. Paraíso, São Paulo/SP Cep: 05423-000		111 73 m2	1/25
Tel: 11 5066 8454 Fax: 11 5066 2095		PC EX AR 05/3	3/21/2008
Arq. CECILIA F. W. YOSHIKAWA		Eng. CLAUDIO BRAGA	
Arq. Maria Cristina O. Gomes/ Arq. Camilo Chingollet/ Arq. Viviane Panucker			

AR-005