

RESID. TERAPÊUTICA ANEXO A IGREJA
E PAV.17

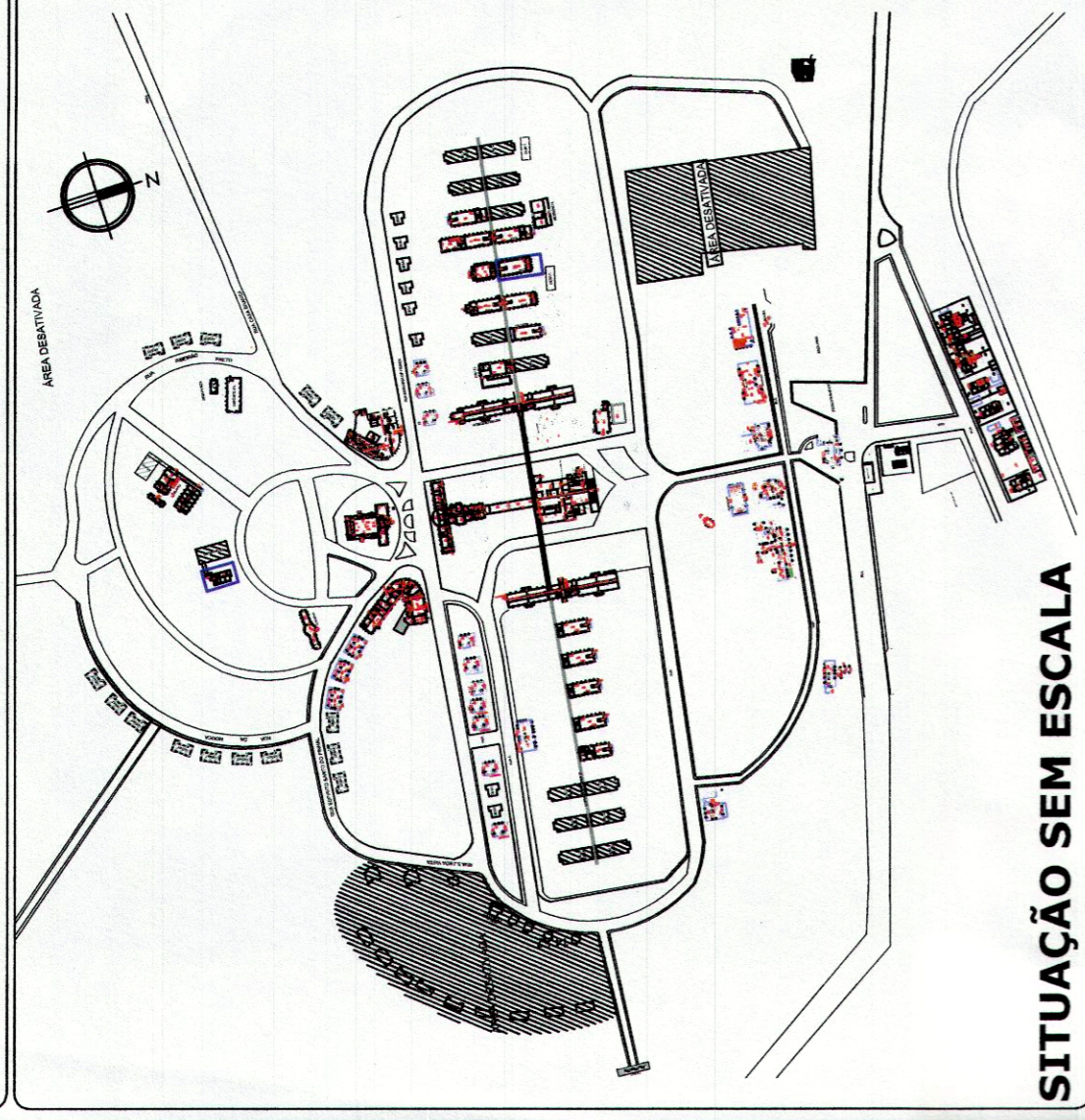

SITUAÇÃO SEM ESCALA

LEGENDA

- AVISADOR SONOROVISUAL
- ACIONADOR MANUAL DO SISTEMA DE ALARME E DETECÇÃO
- BATERIA DO SISTEMA DE ALARME
- CENTRAL DE DETECÇÃO E ALARME DE INCÊNDIO
- PONTO DE ILUMINAÇÃO DE EMERGÊNCIA - BLOCO AUTONOMO
- ILUMINAÇÃO DE EMERGÊNCIA DE BALIZAMENTO - BLOCO AUTONOMO
- DETECTOR DE FUMAÇA
- BOMBA DE INCÊNDIO
- RESERVA DE INCÊNDIO
- HIDRANTE SIMPLES
- REGISTRO DE RECALQUE
- VÁLVULA DE RETENÇÃO
- REGISTRO DE PARAGEM
- EXTINTOR DE GÁS CARBÔNICO 5 BC
- EXTINTOR DE PÓ QUÍMICO SECO 20 BC
- EXTINTOR DE H2O 2 A
- DIREÇÃO DO FLUXO DA ROTA DE ESCAPE
- SAÍDA FINAL DA ROTA DE ESCAPE
- INDICAÇÃO DE TUBULAÇÃO QUE SOBE / DESCE
- PARA RAIO
- ACESSO DA GUARNIÇÃO DE BOMBEIROS
- ACESSO DE VIATURA DO CORPO DE BOMBEIROS

POLÍCIA MILITAR DO ESTADO DE SÃO PAULO
COMANDO DO CORPO DE BOMBEIROS - CCB
DEPARTAMENTO DE PREVENÇÃO DE INCÊNDIOS
APROVADO COM RESOLUÇÃO Nº 10.100/2017
Analisado por: *[Assinatura]*
Miguel Luiz de Paula, Comandante

- NOTAS
- 01 - ILUMINAÇÃO DE EMERGÊNCIA SERÁ ATENDIDA POR BLOCOS AUTONOMOS;
 - 02 - SISTEMA DE ALARME DE INCÊNDIO CONFORME IT - 1911;
 - 03 - CORRIMAOS EM AMBOS OS LADOS E CENTRAL SE NECESSÁRIO;
 - 04 - TODAS AS SAÍDAS FORAM DIMENSIONADAS CONFORME IT-43.

[Assinatura]
GOVERNO DO ESTADO DE SÃO PAULO
SECRETARIA DE SEGURANÇA PÚBLICA
CORPO DE BOMBEIROS MILITARES
ENGENHEIRO CIVIL

RESIDÊNCIA TERAPÊUTICA ANEXO DA IGREJA E PAV.19

ASSUNTO: PROJETO DE SEGURANÇA CONTRA INCÊNDIO

RESP. PELO USU: GOVERNO DO ESTADO DE SÃO PAULO

PROPRIETÁRIO: GOVERNO DO ESTADO DE SÃO PAULO

ENDEREÇO: Rod. SP, 340 - Km. 238 - Casa Branca/SP - CEP: 13.700-000

RESPONSÁVEL TÉCNICO: MARIA LUÍZA SERRA CASTILHO

CREA: 508.082/016-9

ÁREA TERRENO: 82.000 m²

ÁREA CONSTRUIDA: 347,57 m²

ESCALA: 1/100

EMPRESA: SIGMA PROJETOS DE ENGENHARIA CIVIL LTDA.

TEL: 23891-4749 E-MAIL: sigma@sigmaprojetos.com SITE: www.sigmaprojetos.com

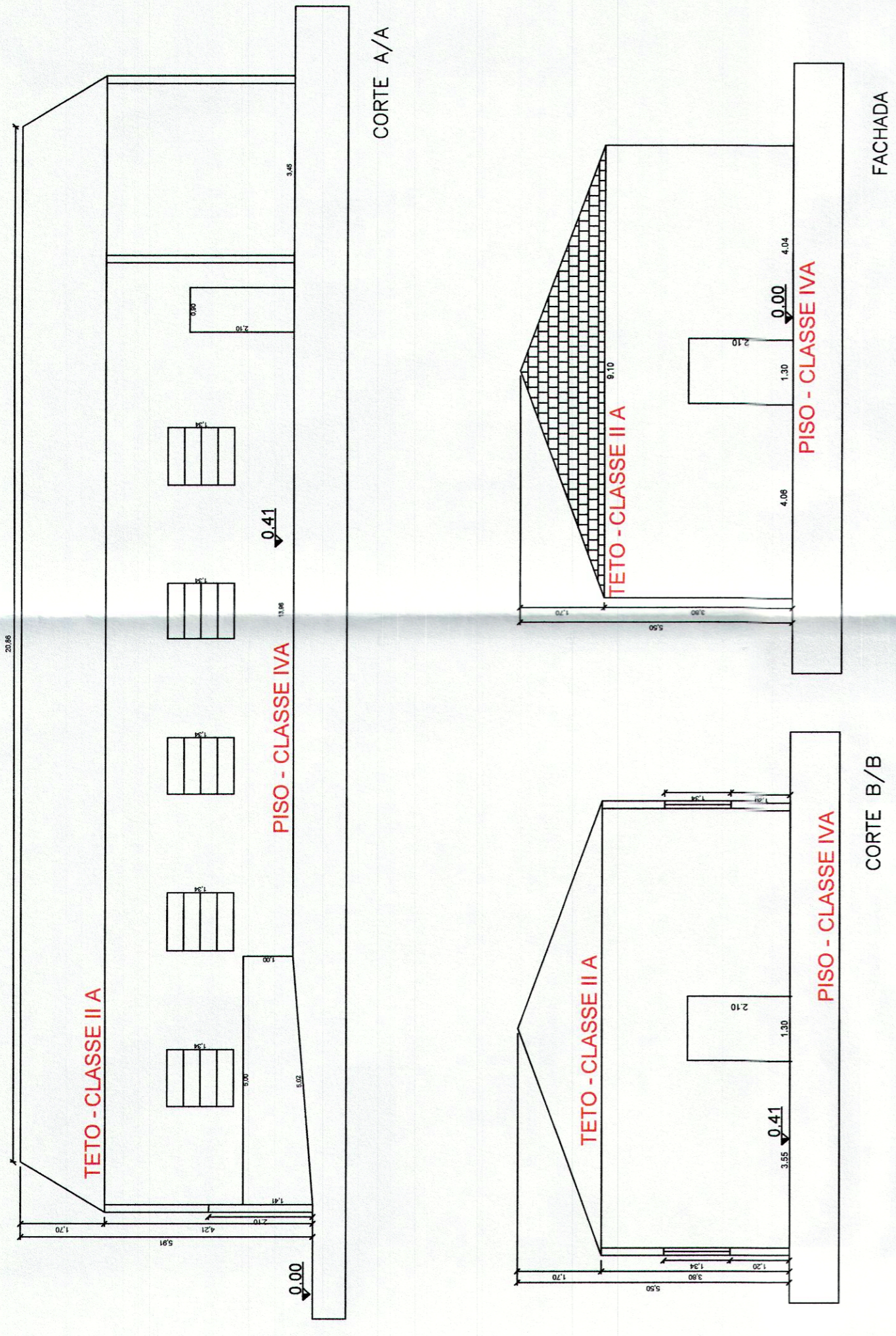

FACHADA

CORTE B/B

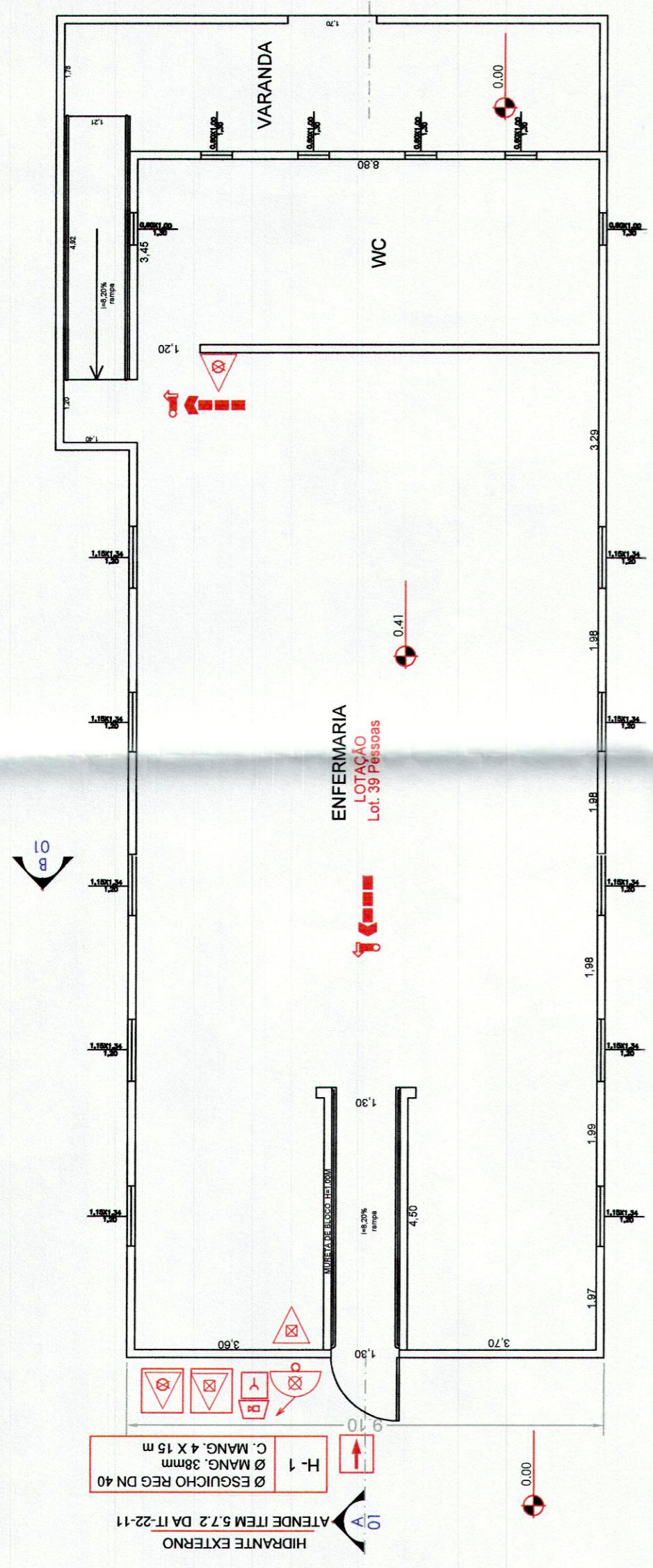

PAVILHÃO 17

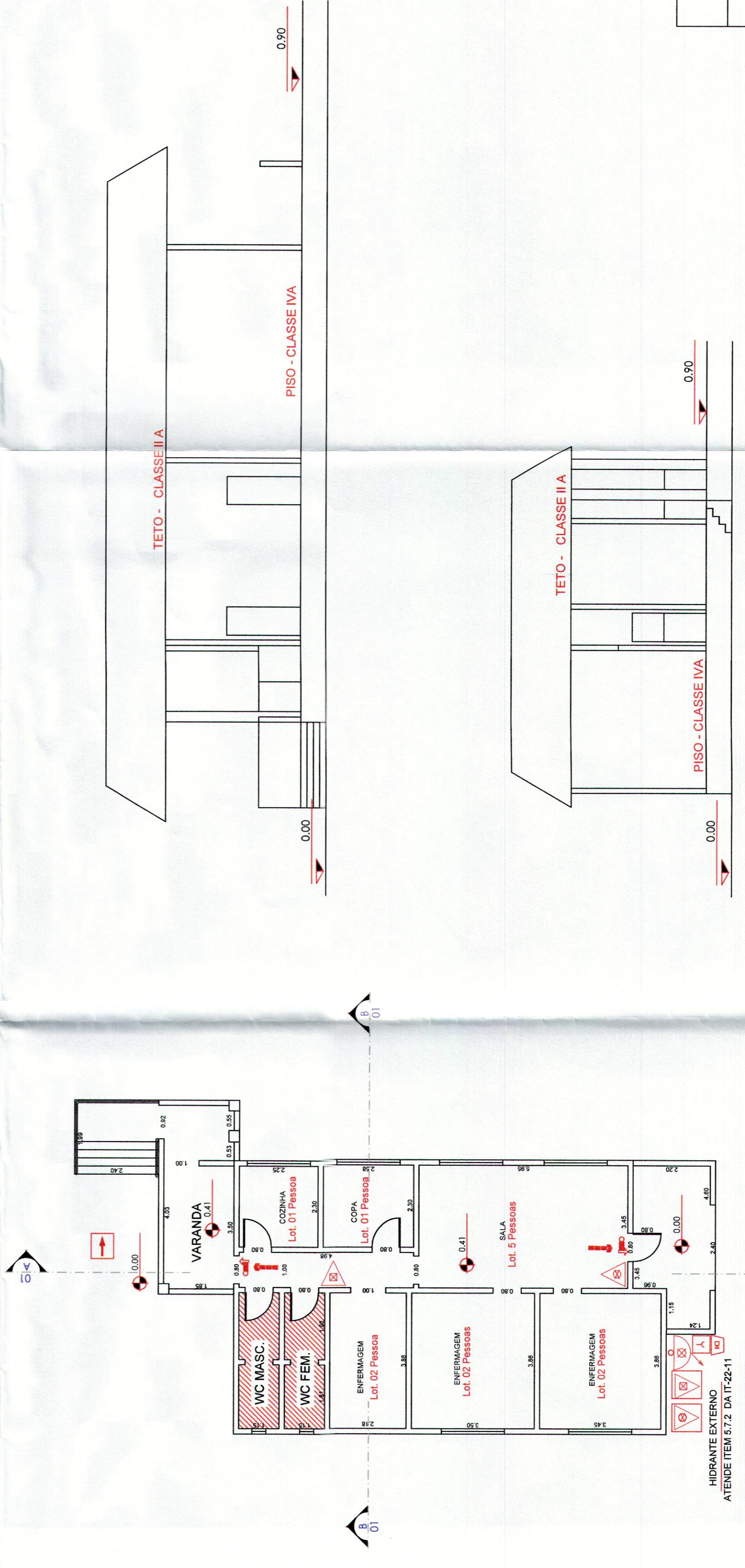

QUADRO DE ÁREAS (m²)

ÁREA DO TERRENO= E = 820.000 m²

PAVIMENTO	(m ²)
RESIDENCIA TERAPÊUTICA - SEDE	139,54 m ²
PAVILHÃO 17	208,03 m ²
TOTAL	347,57 m²

TABELA DE ACOORDO COM O ANEXO A DA IT 11/2014

PAVIMENTO	LOTAÇÃO
PAVILHÃO 17	39 PESSOAS
RESID. TERAPÊUTICA - SEDE	13 PESSOAS
TOTAL	52 PESSOAS

RESIDÊNCIA TERAPÊUTICA - SEDE