

PLANTA DE ARQUITETURA - TÉRREO
ESCALA 1:50

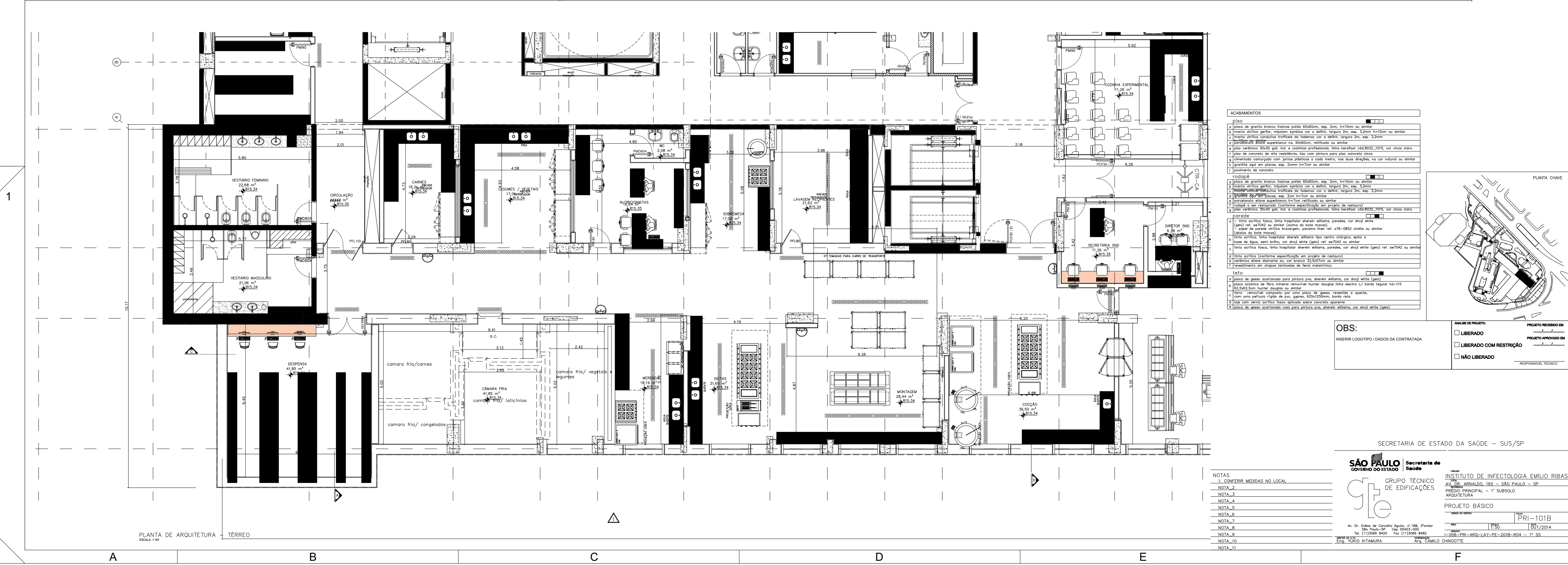

PLANTA DE ARQUITETURA - TÉRREO
ESCALA 1:50

ACABAMENTOS

plano

- a piso de granito branco italiano polido 60x60cm, esp. 2cm, h=10cm ou similar
- b moza vitílica perfilada, revestimento cerâmico cor a definir, largura 2m, esp. 3,3cm h=10cm ou similar
- c moza vitílica condutiva tráfego de pedestres cor a definir, largura 2m, esp. 3,3cm
- d porcelanato 60x60 superficial na 60x60cm, retificado ou similar
- e piso cerâmico 30x30 queixil e cantos profissionais, linha serigrafada 60x30x3,105, cor cinza clara
- f piso de concreto de alta resistência, lisa com pintura para piso concreto cinza
- g laminado composto com lâminas plásticas a cada metro, nos dois direções, no cor natural ou similar
- h panela gpl em placas, esp. 2cm h=7cm ou similar
- i pavimento de concreto

rodapé

- a piso de granito branco italiano polido 60x60cm, esp. 2cm, h=10cm ou similar
- b moza vitílica perfilada, revestimento cerâmico cor a definir, largura 2m, esp. 3,3cm
- c moza vitílica condutiva tráfego de pedestres cor a definir, largura 2m, esp. 3,3cm
- d porcelanato 60x60 superficial na 60x60cm, retificado ou similar
- e piso cerâmico 30x30 queixil e cantos profissionais, linha serigrafada 60x30x3,105, cor cinza clara
- f piso de concreto de alta resistência, lisa com pintura para piso concreto cinza
- g laminado composto com lâminas plásticas a cada metro, nos dois direções, no cor natural ou similar
- h panela gpl em placas, esp. 2cm h=7cm ou similar
- i pavimento de concreto

paredes

- a tinta acrílica fosca, linha hospitalar shawin-wilsons, parafusos, cor #033 (gpl)
- b gesso ref. #0742 ou similar (dentro do bote moza)
- c papel de parede vinílico transper, gramado line ref. #05-0852 emita no similar (dentro do bote moza)
- d tinta acrílica, linha hospitalar shawin-wilsons tipo coroa original, epóxi
- e base de gesso, semi brilha, cor #033 (gpl) ref. #0742 ou similar
- f tinta acrílica fosca, linha hospitalar shawin-wilsons, parafusos, cor #033 (gpl) ref. #0742 ou similar
- g tinta acrílica (conforme especificação em projeto de interiores)
- h cerâmica alata diamante 60, cor branco 30x30,7cm ou similar
- i revestimento em chapas laminadas de fenol melamílica

teto

- a placa de gesso acartonado para pintura, shawin-wilsons, cor #033 (gpl)
- b placa acústica de fibra mineral remanuf. hunter douglas linha electra 4/ bordo regular h=115
- c 62x62,2cm hunter douglas ou similar
- d forro remanuf. composto por uma placa de gesso, revestido a quente, com uma película rígida de PVC, opaco, 62x62cm, bordo não
- e forro com ventilação forçada sobre concreto aparente
- f placa de gesso acartonado, para pintura, shawin-wilsons, cor #033 (gpl)

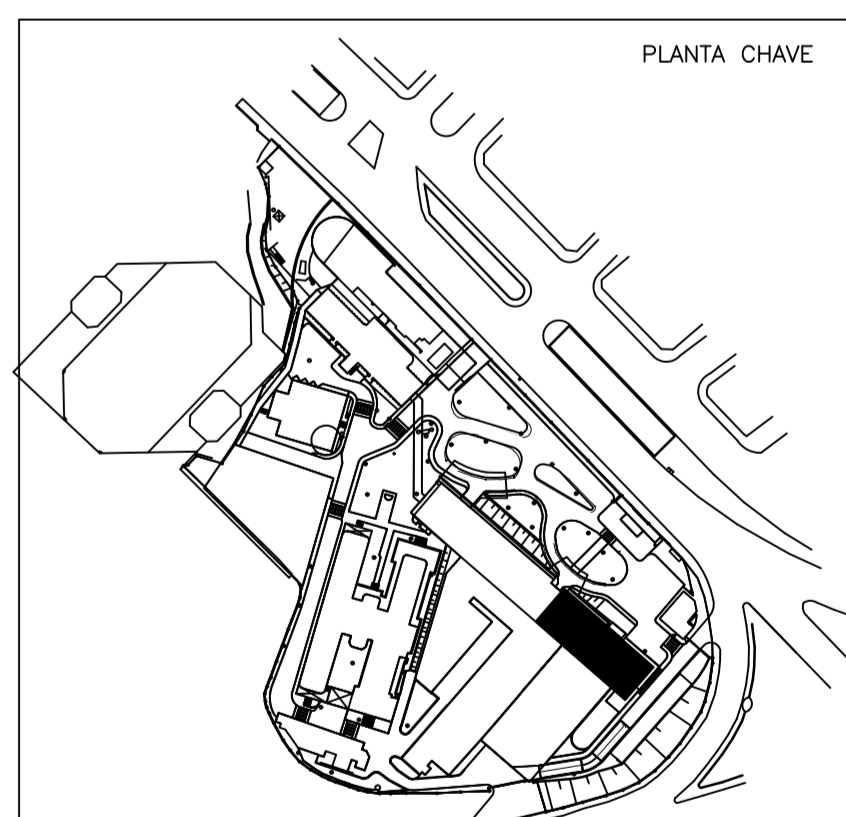

OBS:

INSERIR LOGOTIPO / DADOS DA CONTRATADA

<input type="checkbox"/> LIBERADO	PROJETO RECEBIDO EM
<input type="checkbox"/> LIBERADO COM RESTRIÇÃO	PROJETO APROVADO EM
<input type="checkbox"/> NÃO LIBERADO	RESPONSÁVEL TÉCNICO

SECRETARIA DE ESTADO DA SAÚDE - SUS/SP

SÃO PAULO Secretaria de Saúde

GRUPO TÉCNICO DE EDIFICAÇÕES

INSTITUTO DE INFECTOLOGIA EMÍLIO RIBAS

AV. ARNALDO JACQUES - SÃO PAULO - SP

PREDIO PRINCIPAL - 1º SUBSOLO

ARQUITETURA

PROJETO BÁSICO

PRJ-101B

Av. Dr. Edes de Carvalho Aguiar, 118, 3º andar
São Paulo-SP - Cep 05403-003

Eng. TUKIO KITAMURA

Arq. CAMILO CHINGOTTE

- NOTAS**
1. CONFERIR MEDIDAS NO LOCAL
 - 2.
 - 3.
 - 4.
 - 5.
 - 6.
 - 7.
 - 8.
 - 9.
 - 10.
 - 11.