

PLANTA DE DEMOLIÇÃO - CME
ESCALA 1/50
PROJETO BÁSICO

- NOTAS
- DEMOLIÇÃO DE REVESTIMENTO CERÂMICO, INCLUINDO A BASE;
 - DEMOLIÇÃO DE TODO O FORRO EXISTENTE;
 - RETRÁDA DE TODAS AS LUMINÁRIAS EXISTENTES.
- LEGENDA DE PAREDES
- PAREDE EXISTENTE
 - DEMOLIÇÃO
- LEGENDA DE ACABAMENTOS
- ⊗ PISOS:
- ① PISO GRANILITE
 - ② PISO CERÂMICO
- ⊗ RODAPÉS
- ① RODAPÉ EM GRANILITE
 - ② RODAPÉ CERÂMICO
- △ PAREDES
- △ PINTURA LÁTEX ACRÍLICA, ACABAMENTO ACETINADO, LAVÁVEL, LINHA HOSPITALAR PAREDES E TETO
 - △ REVESTIMENTO CERÂMICO ATÉ O TETO
- ⊗ TETO
- ① FORRO EM GESSO MONOLÍTICO, COM PINTURA LÁTEX ACRÍLICO NA COR BRANCO
 - ② FORRO DE GESSO REMOVÍVEL, ACABAMENTO EM PELÍCULA DE PVC, PLACAS DE 1250x625mm
 - ③ PINTURA LÁTEX PVA SOBRE LAJE APARENTE DE CONCRETO ARMADO

RETIRADAS DE CAIXILHO

| CÓDIGO | LARGURA | ALTURA | PEITORIL | OBSERVAÇÕES |
|--------|---------|--------|----------|--------------------------|
| J12 | 1,20 | 0,60 | 1,80 | EXISTENTE BORDA CIRCULAR |

RETIRADAS DE PORTAS

| CÓDIGO | LARGURA | ALTURA | PEITORIL | OBSERVAÇÕES |
|--------|---------|--------|----------|-----------------------|
| PE-3 | 0,80 | 2,10 | - | EXISTENTE |
| PE-5 | 1,00 | 2,10 | - | EXISTENTE |
| PE-8 | 0,60 | 1,80 | - | EXISTENTE |
| PE-9 | 1,55 | 2,10 | - | EXISTENTE DUAS FOLHAS |

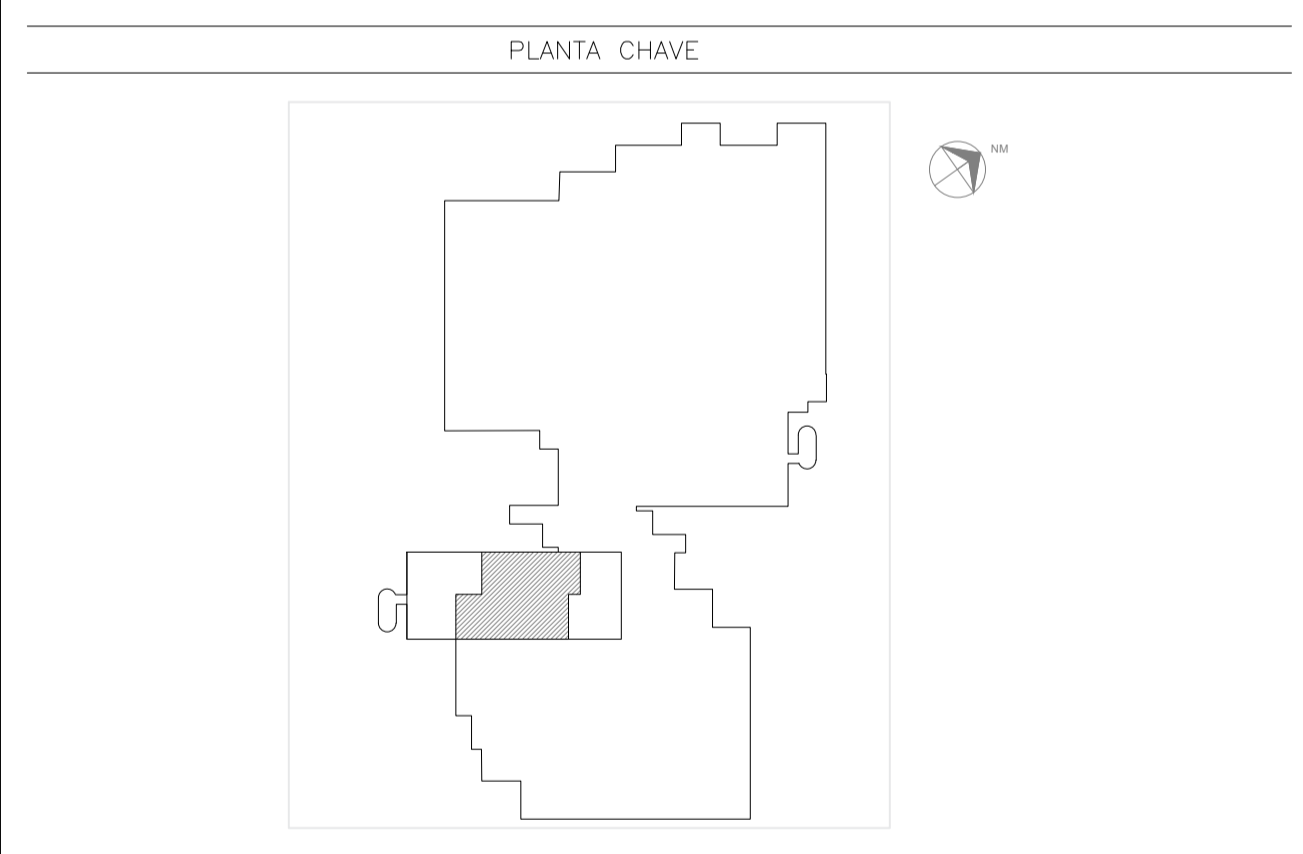

SWAIZER & GUTIERREZ
Engenharia

CREA: 057693/8
CAU: 27817-3
TEL/FAX: (11) 4796-1420
E-MAIL: engenharia.sg@uol.com.br

PROJETISTA: ARQ. CAMILA ROSPE

ANÁLISE DE PROJETO:

LIBERADO

LIBERADO COM RESTRIÇÃO

NÃO LIBERADO

PROJETO RECEBIDO

PROJETO APROVADO

RESPONSÁVEL TÉCNICO

| REV. | DESCRIÇÃO | RESPONSÁVEL | DATA |
|------|-----------|-------------|------|
| | | | |

- NOTAS
- CONFERIR MEDIDAS NO LOCAL
 - MEDIDAS EM METRO EXCETO ONDE INDICADO
 -
 -
 -
 -
 -
 -
 -
 -
 -
 -

SÃO PAULO | Secretaria de Saúde
GOVERNO DO ESTADO

GRUPO TÉCNICO DE EDIFICAÇÕES

UNIDADE: HOSPITAL GERAL DE VILA NOVA CACHOEIRINHA
AV. DEP. EMÍLIO CARLOS, 3000 - VILA NOVA CACHOEIRINHA - SÃO PAULO - SP

REFERÊNCIA: CENTRAL DE MATERIAL ESTERILIZADO - PAVTO. TÉRREO
PLANTA DE DEMOLIÇÃO

PROJETO BÁSICO DE ARQUITETURA

H-044

ARQ 02/08

ÁREA: 1,50

ESCALA: 1/50

DATA: JAN/2022

PROJETO: HGVC_ARQ_PB_CME_R02.DWG

DIRETOR DO C.T.E.: Eng. YUKIO KITAMURA
AUTORES DO PROJETO: Arq. CÂMLIO CHINGOTTE