

# PAV.16

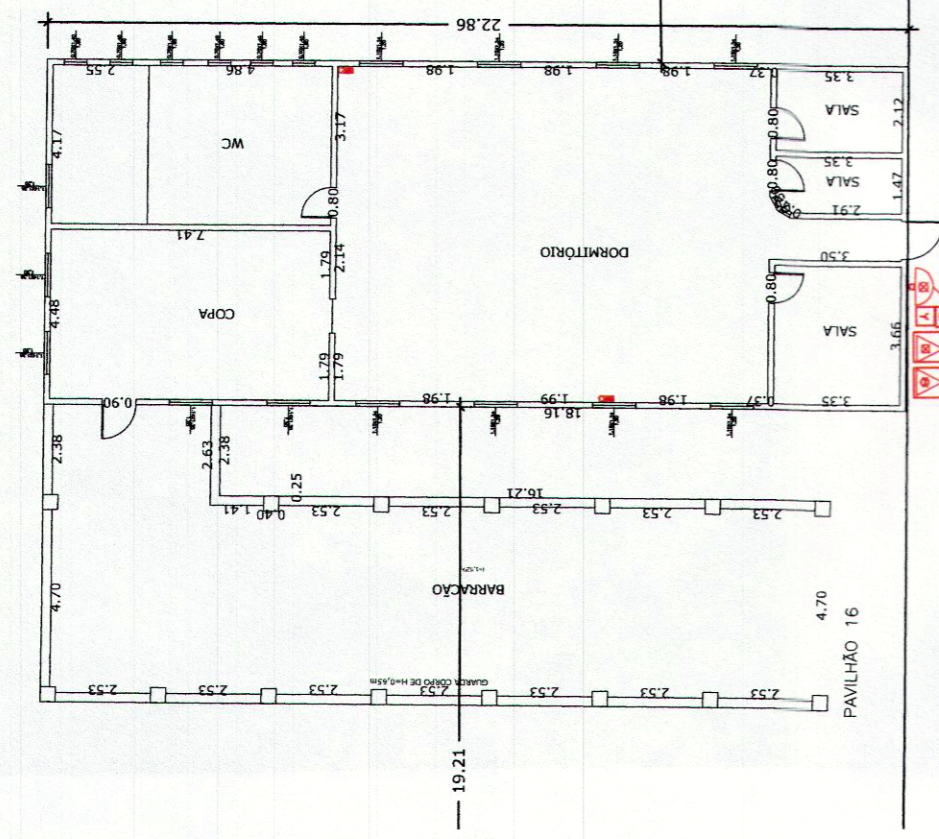

# PAV.14 DESAT.

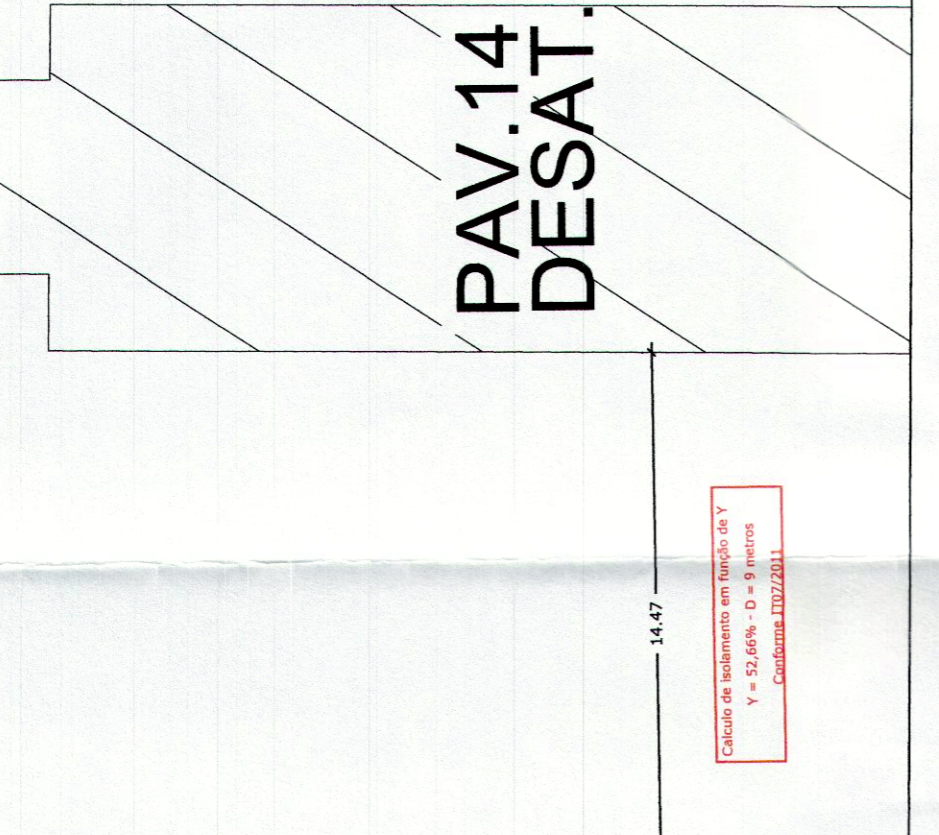

# PAV.18

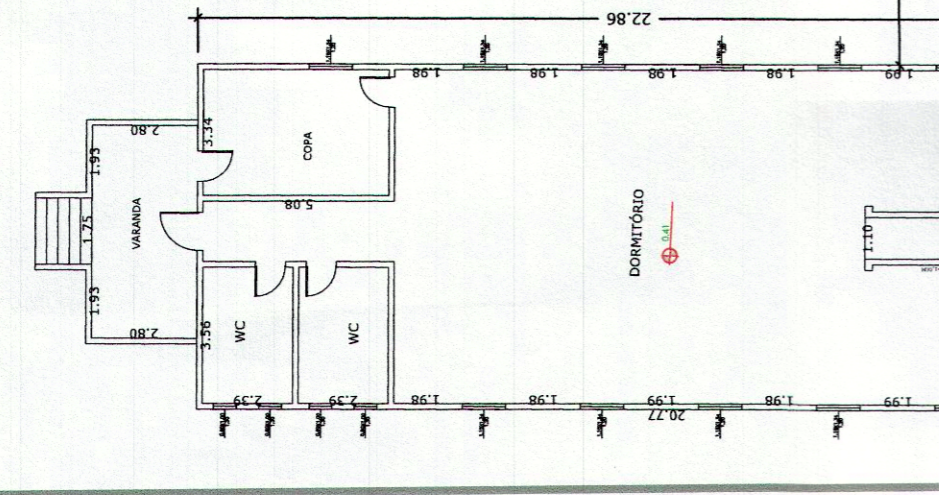

# PAV.22

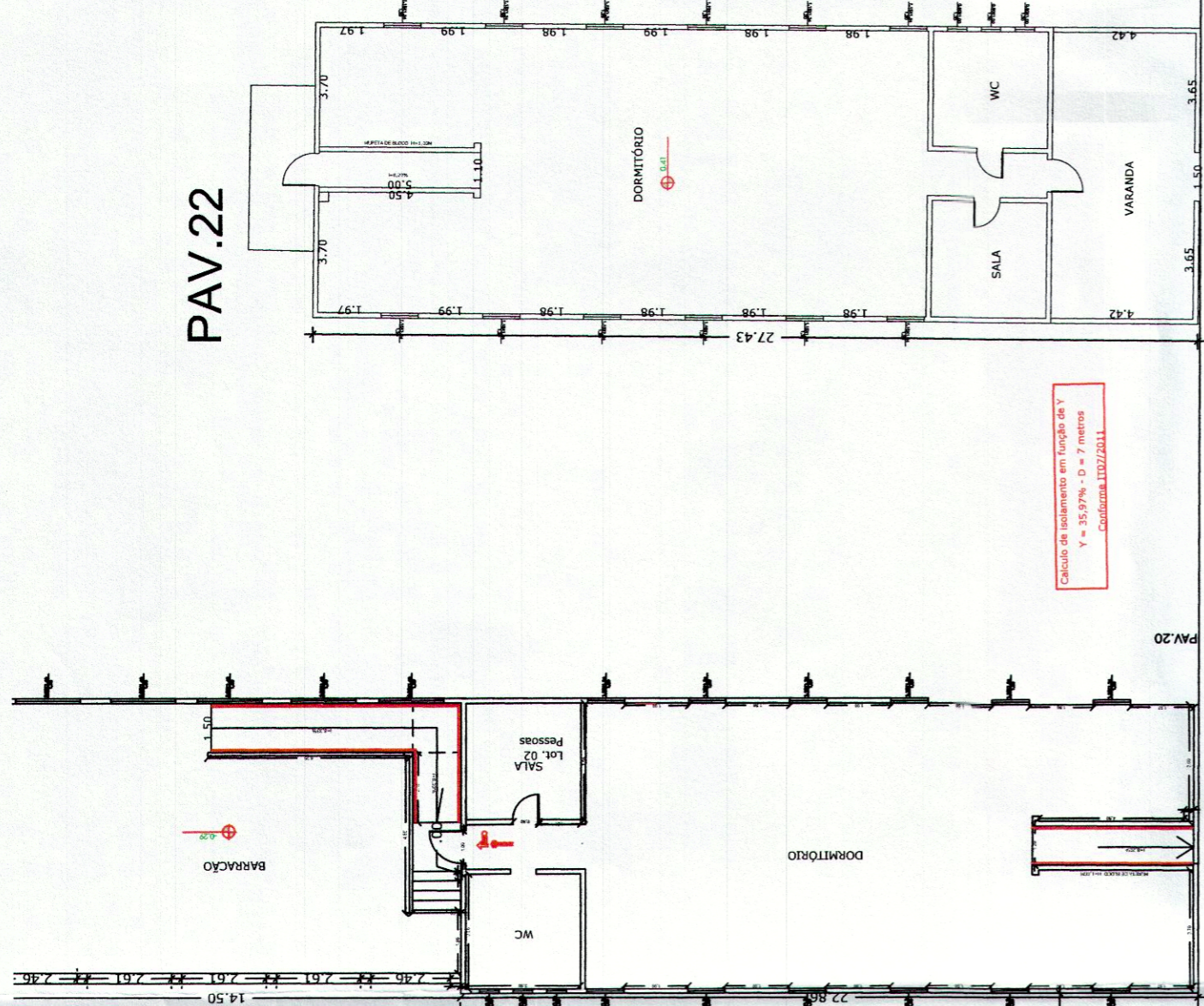

# IMPLANTAÇÃO GERAL

## CLASSIFICAÇÃO DA EDIFICAÇÃO

Ocupação: SERVIÇO DE SAÚDE E INSTITUCIONAL  
 Legislação Aplicada: - DECRETO 56.819/11  
 RISCO DE INCÊNDIO: BAIXO (CARGA DE INCÊNDIO=300MJ/m²)

## LEGENDA

- AVISADOR SONOROVISUAL
- ACIONADOR MANUAL DO SISTEMA DE ALARME E DETECÇÃO
- BATERIA DO SISTEMA DE ALARME
- CENTRAL DE DETECÇÃO E ALARME DE INCÊNDIO
- PONTO DE ILUMINAÇÃO DE EMERGÊNCIA - BLOCO AUTÔNOMO
- ILUMINAÇÃO DE EMERGÊNCIA DE BALIZAMENTO - BLOCO AUTÔNOMO
- DETECTOR DE FUMAÇA
- BOMBA DE INCÊNDIO
- RESERVA DE INCÊNDIO
- HIDRANTE SIMPLES
- REGISTRO DE RECALQUE
- VÁLVULA DE RETENÇÃO
- REGISTRO DE PARAGEM
- EXTINTOR DE GÁS CARBÔNICO 5 BC
- EXTINTOR DE PÓ QUÍMICO SECO 20 BC
- EXTINTOR DE H2O 2 A
- DIREÇÃO DO FLUXO DA ROTA DE ESCAPE
- SAÍDA FINAL DA ROTA DE ESCAPE
- INDICAÇÃO DE TUBULAÇÃO QUE SOBE / DESCE
- PARA RAIO
- ACESSO DA GUARNIÇÃO DE BOMBEIROS A EDIFICAÇÃO
- ACESSO DE VATURA DO CORPO DE BOMBEIROS

## NOTAS

- 01 - ILUMINAÇÃO DE EMERGÊNCIA SERÁ ATENDIDA POR BLOCOS AUTÔNOMOS
- 02 - SISTEMA DE ALARME DE INCÊNDIO CONFORME IT - 18/11
- 03 - CORRIMÃO EM AMBOS OS LADOS E CENTRAL SE NECESSÁRIO

04. ABR. 2017  
 PT. Nº 298/00/53108/2016  
 APROVADO COM EXCELENTE AVALIAÇÃO  
 DIVISÃO DE ANÁLISE CENTRALIZADA  
 POLÍCIA MILITAR DO ESTADO DE SÃO PAULO  
 COMANDO DO CORPO DE BOMBEIROS - DSC1  
 MARIA LUIZA SERRA CASTILHO  
 ANÁLISE

# ALMOXARIFADO GERAL (751,68 m²)



obs: instalação de hidrante visando atender o isomamento de risco;

## COZINHA E REFEITÓRIOS (1.302,18 m²)

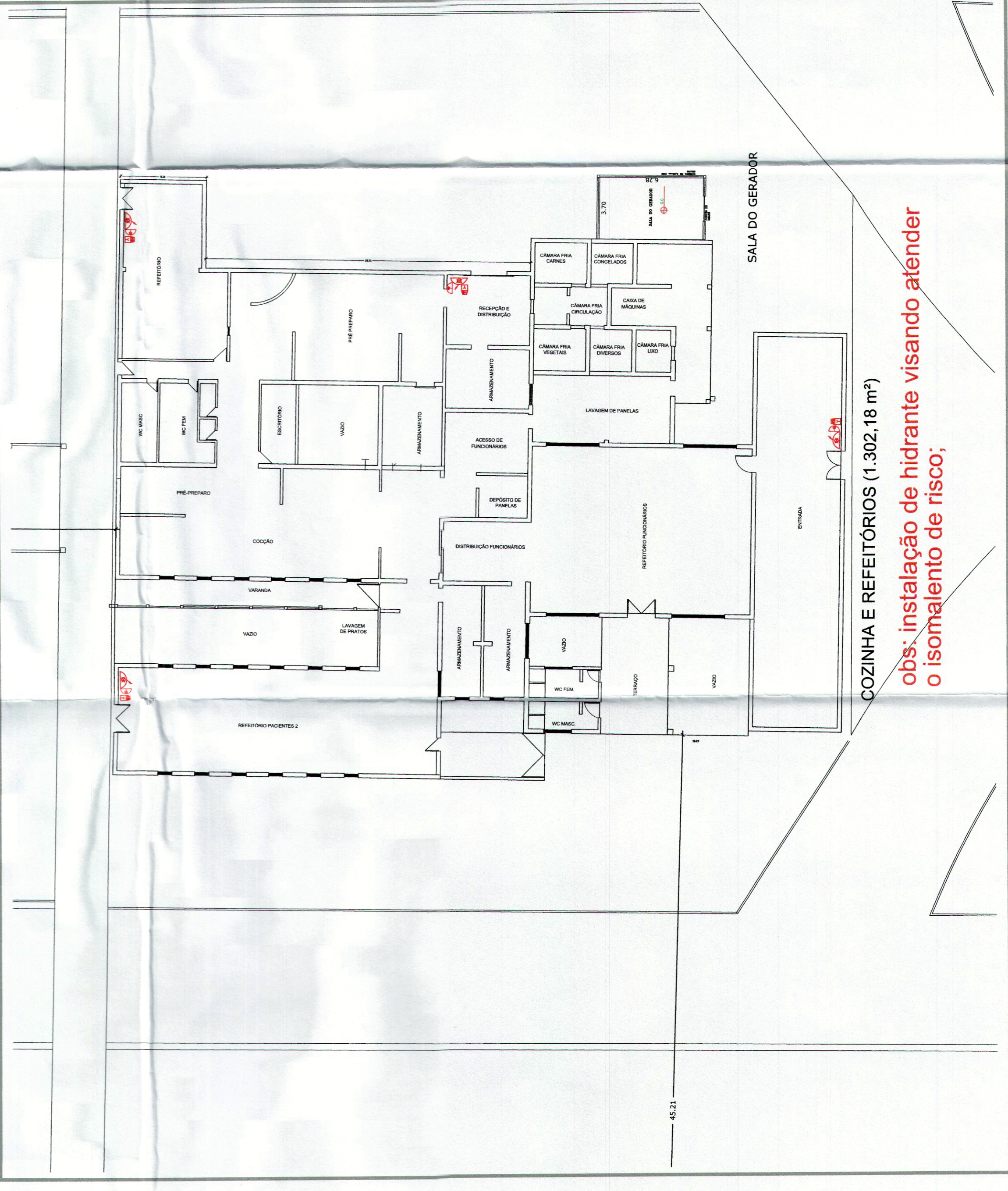

obs: instalação de hidrante visando atender o isomamento de risco;