

# QUADRO DE ÁREAS (m²)

ÁREA DO TERRENO= E = 820.000 m²

PAVIMENTO	(m²)
DEPÓSITO I E II RUA RIBEIRÃO PRETO	318,66
DEPÓSITO DO CONVÍVIO	158,60
TOTAL	477,26



TABELA DE ACORDO COM O ANEXO A DA IT 11/2014

PAVIMENTO	LOTAÇÃO
DEPÓSITO 01	08 PESSOAS
DEPÓSITO 02	01 PESSOAS
DEPÓSITO DO CONVÍVIO	05 PESSOAS
TOTAL	14 PESSOAS



DEPÓSITO 01

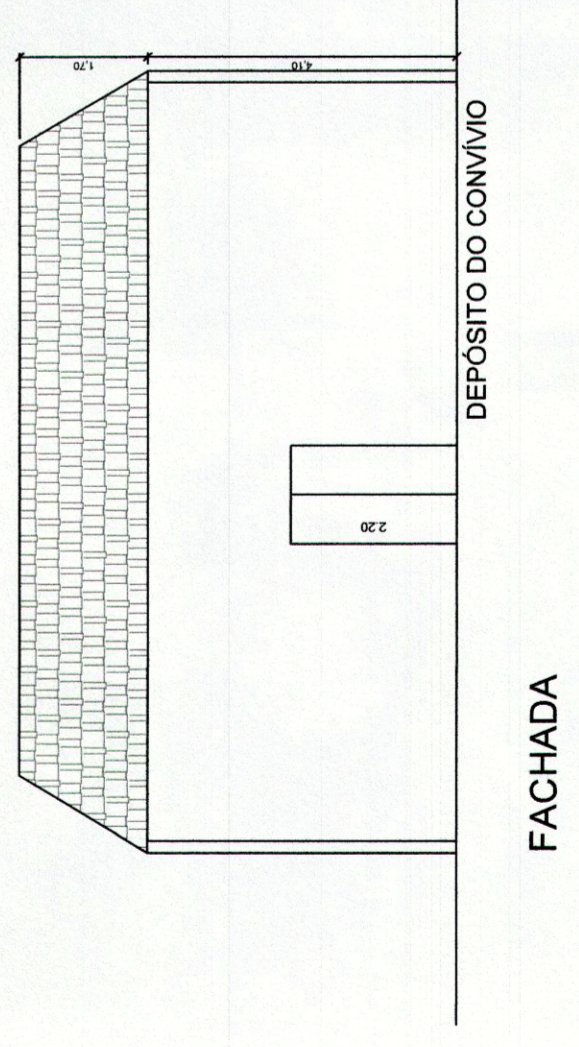
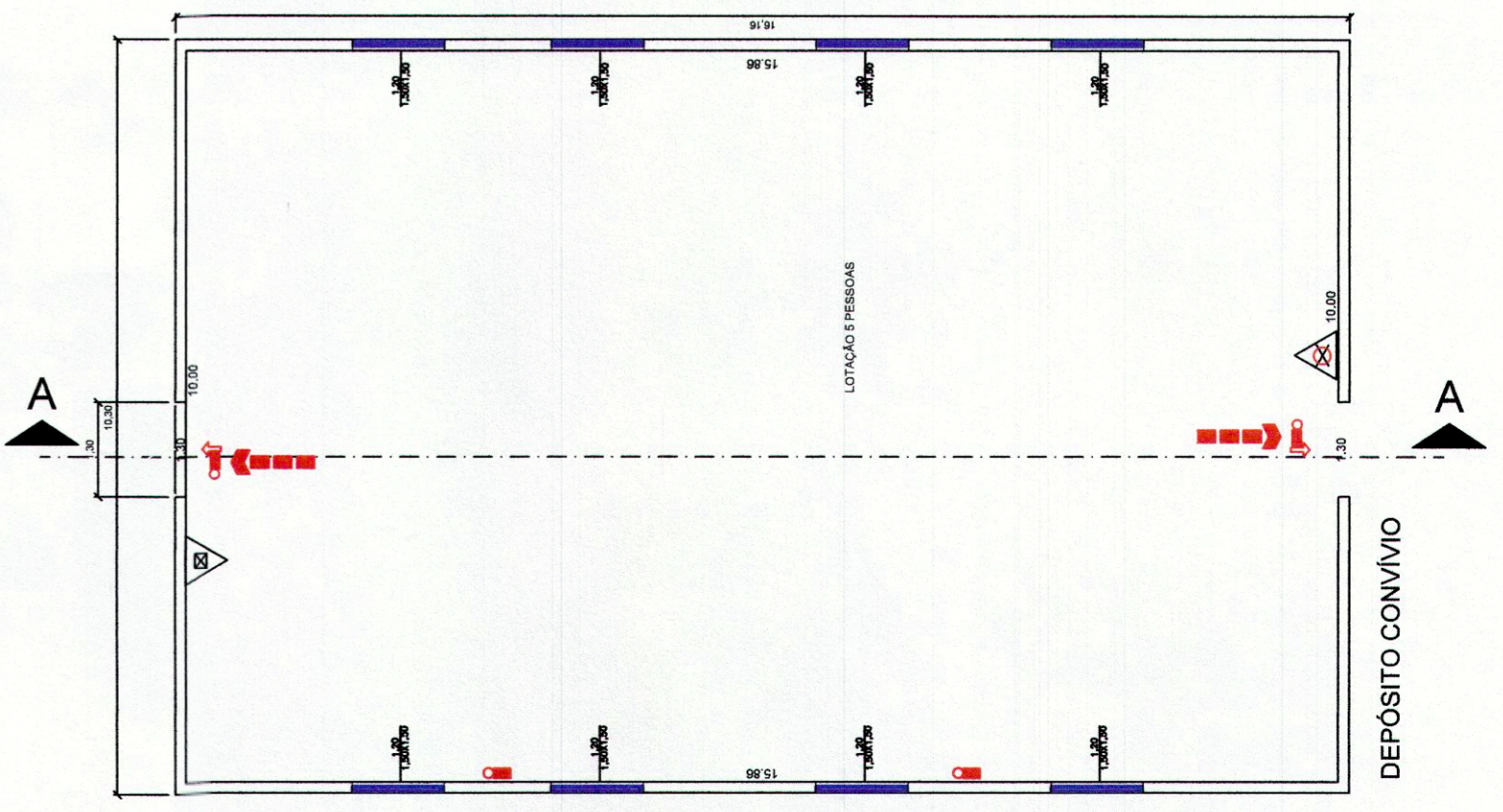
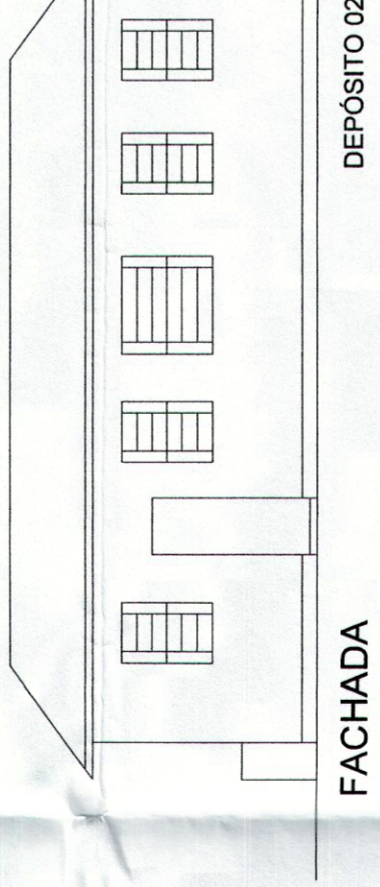
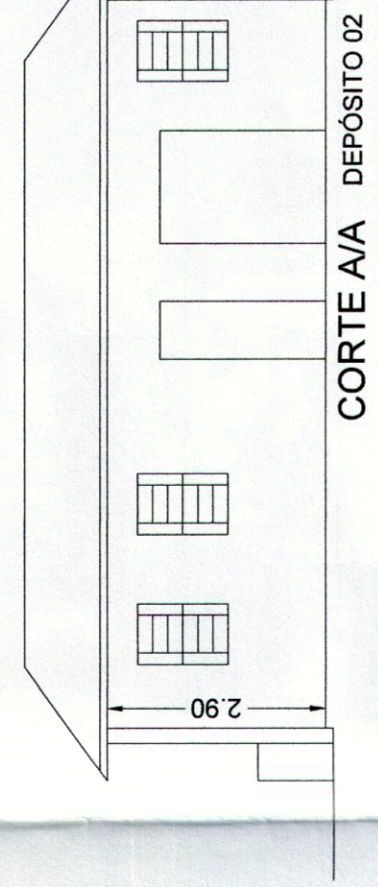
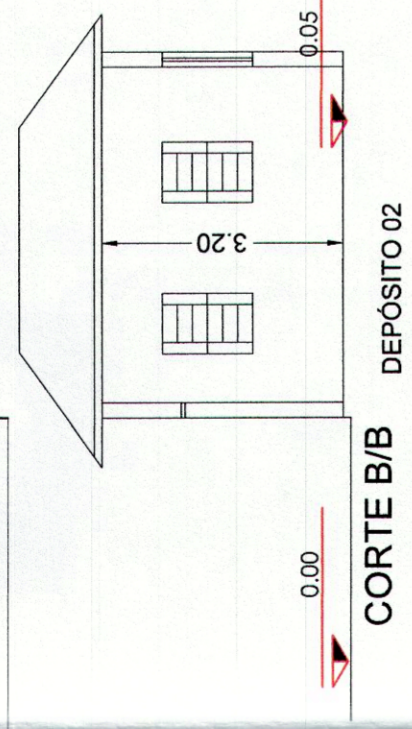
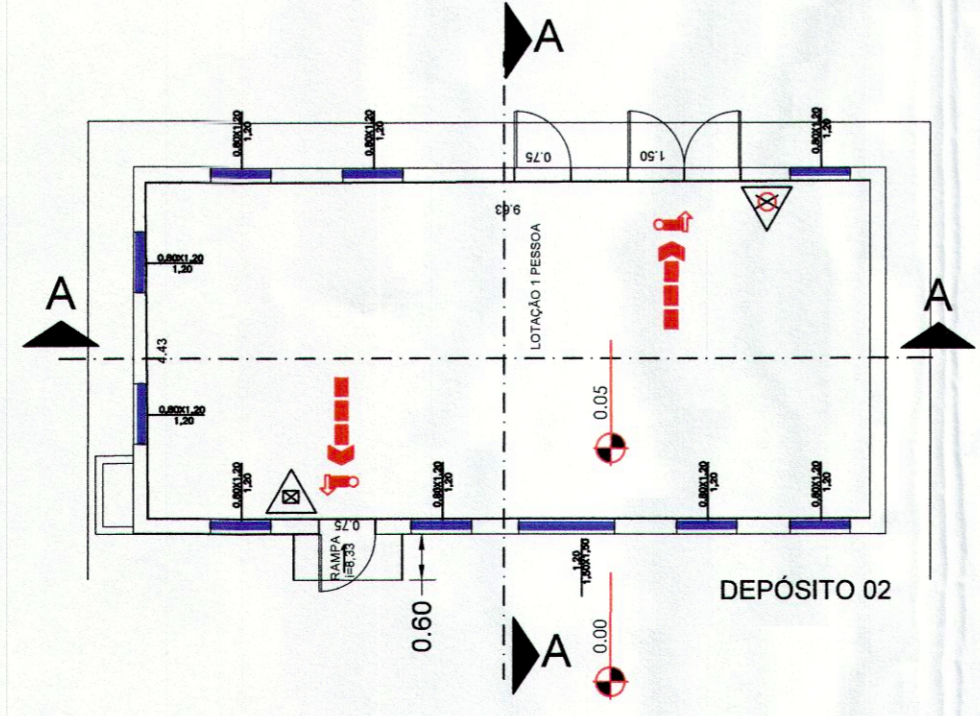
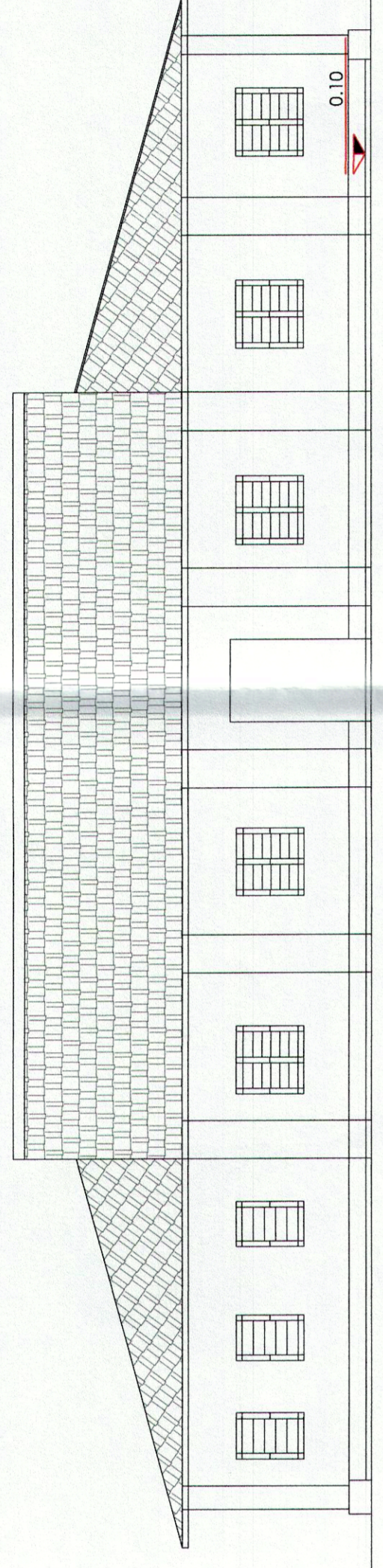
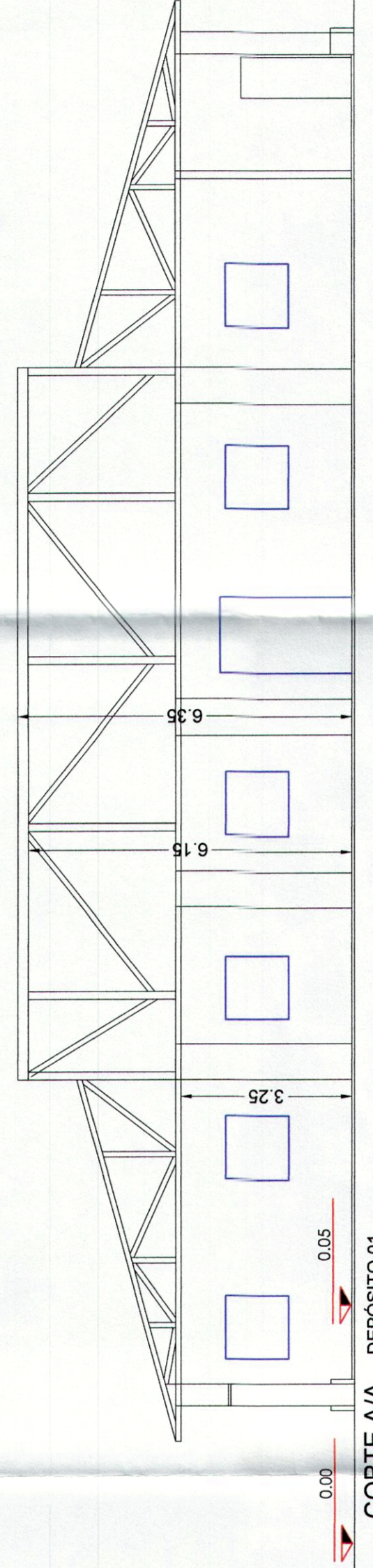

CORTE A/A DEPÓSITO 01

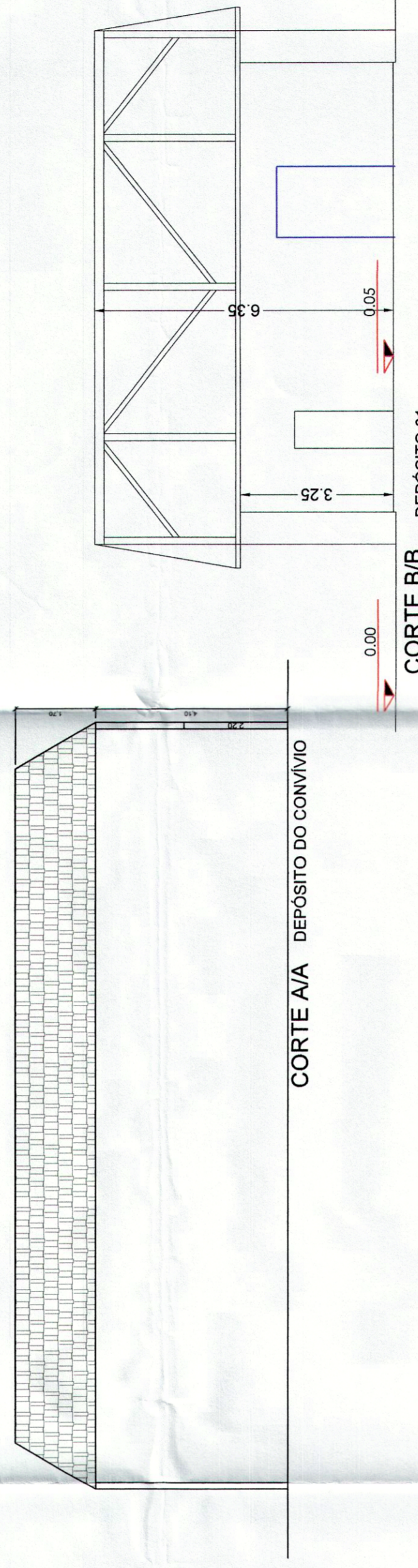

CORTE B/B DEPÓSITO 01

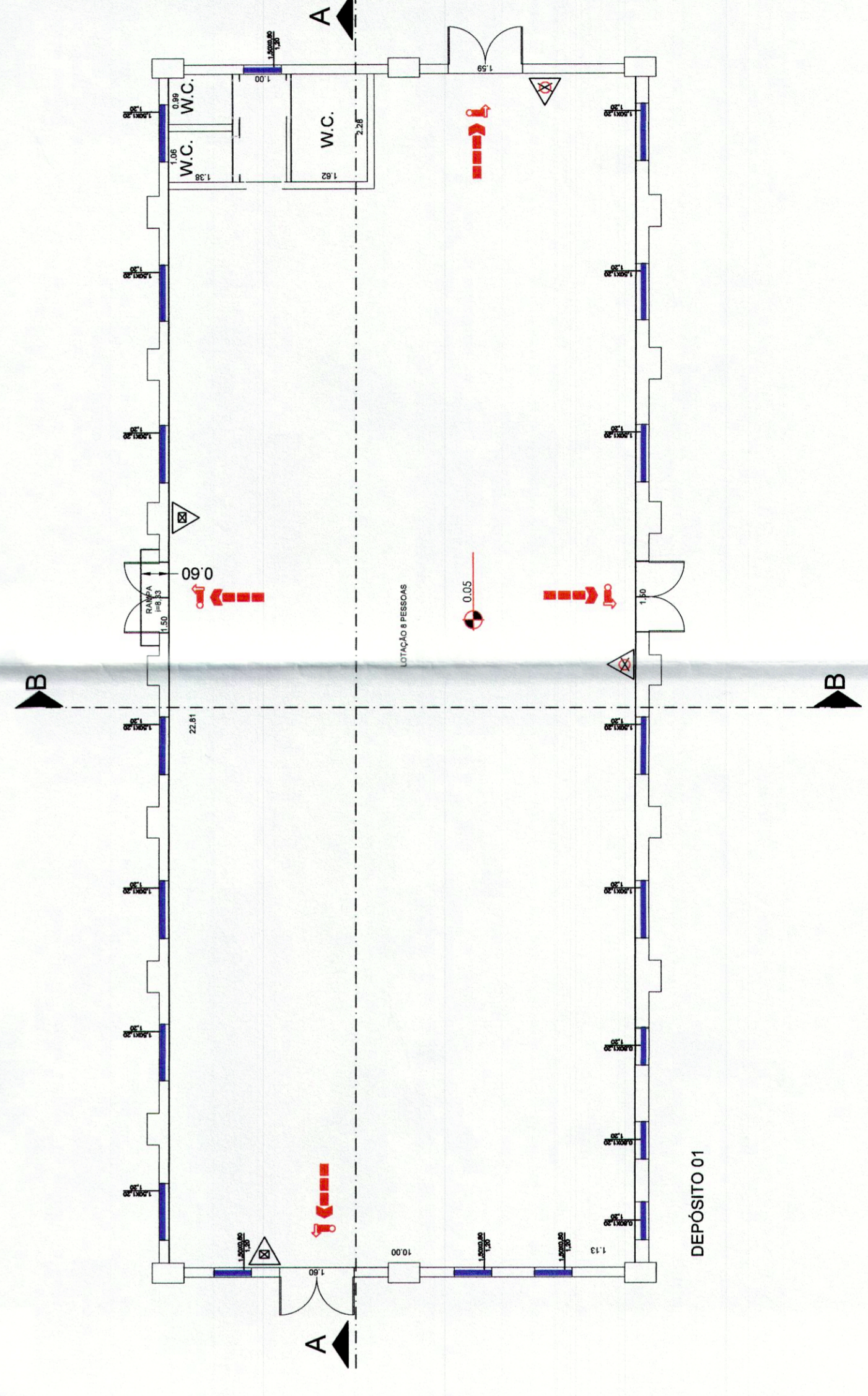

# DEPÓSITO I E II RUA RIBEIRÃO PRETO DEPÓSITO DO CONVÍVIO

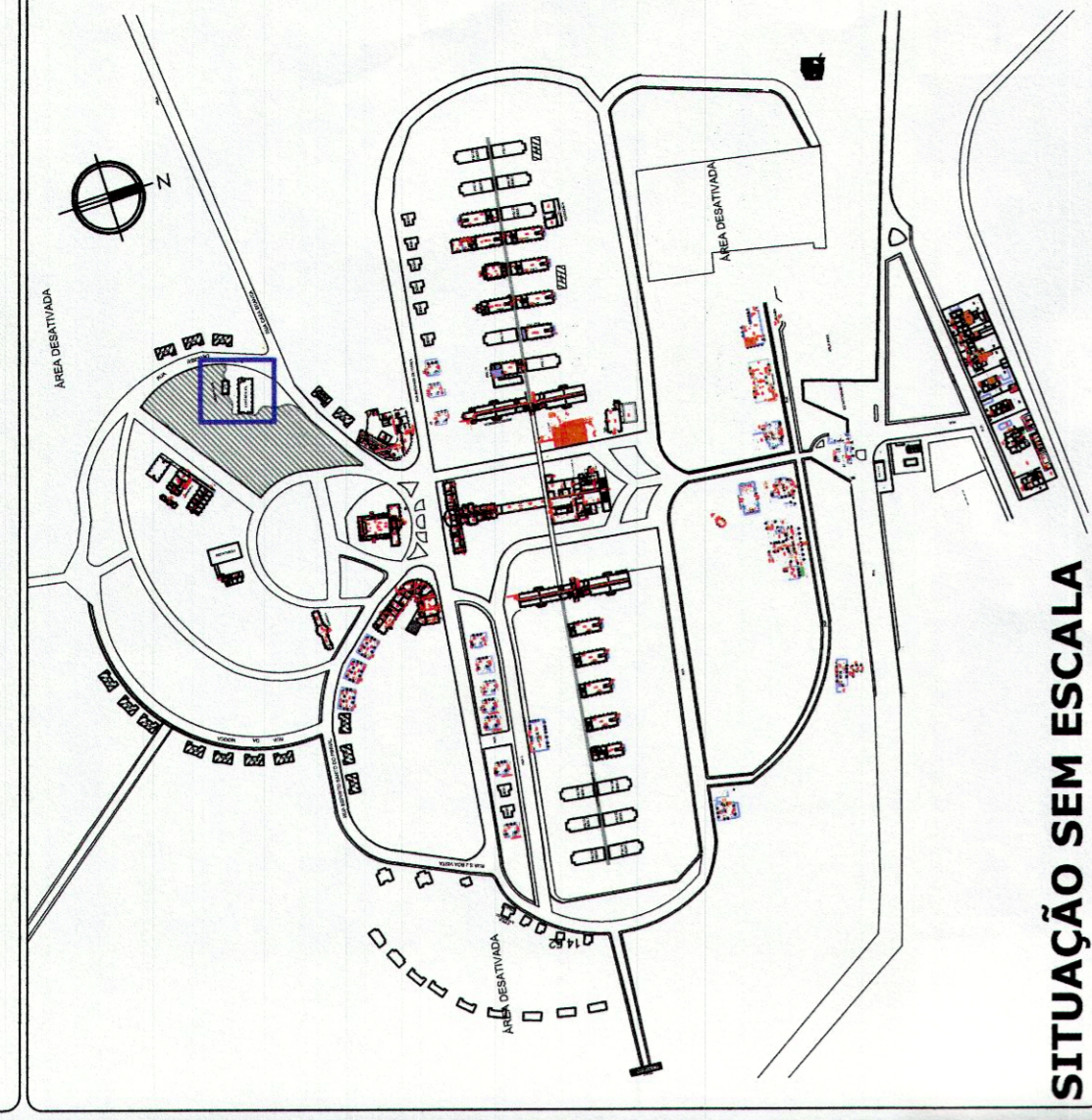

## LEGENDA

- AVISADOR SONOROVISUAL
- ACIONADOR MANUAL DO SISTEMA DE ALARME E DETECÇÃO
- BATERIA DO SISTEMA DE ALARME
- CENTRAL DE DETECÇÃO E ALARME DE INCÊNDIO
- PONTO DE ILUMINAÇÃO DE EMERGÊNCIA - BLOCO AUTÔNOMO
- ILUMINAÇÃO DE EMERGÊNCIA DE BALIZAMENTO - BLOCO AUTÔNOMO
- DETECTOR DE FUMAÇA
- BOMBA DE INCÊNDIO
- RESERVA DE INCÊNDIO
- HIDRANTE SIMPLES
- REGISTRO DE RECALQUE
- VALVULA DE RETENÇÃO
- REGISTRO DE PARAGEM
- EXTINTOR DE GÁS CARBÔNICO 5 BC
- EXTINTOR DE PÓ QUÍMICO SECO 20 BC
- EXTINTOR DE H2O 2 A
- DIREÇÃO DO FLUXO DA ROTA DE ESCAPE
- SAÍDA FINAL DA ROTA DE ESCAPE
- INDICAÇÃO DE TUBULAÇÃO QUE SERVE PARA O SISTEMA DE ALARME E DETECÇÃO
- PARA RAIO
- ACESSO DA GUARNIÇÃO DE BOMBEIROS A EDIFICAÇÃO
- ACESSO DE VATURA DO CORPO DE BOMBEIROS

## NOTAS

- 01 - ILUMINAÇÃO DE EMERGÊNCIA SERÁ ATENDIDA POR BLOCOS AUTÔNOMOS;
- 02 - SISTEMA DE ALARME DE INCÊNDIO CONFORME IT - 19/11;
- 03 - CORRIMAOS EM AMBOS OS LADOS E CENTRAL SE NECESSÁRIO;
- 04 - TODAS AS SAÍDAS FORAM DIMENSIONADAS CONFORME IT-43.

PROJETO DE SEGURANÇA CONTRA INCÊNDIO  
 RESP. PELO USO: GOVERNO DO ESTADO DE SÃO PAULO  
 PROPRIETÁRIO: GOVERNO DO ESTADO DE SÃO PAULO  
 ENFERECC: Rod. SP-340-Km.238-Casa Branca/SP-CEP.13.700-000  
 RESPONSÁVEL TÉCNICO: MARIA LUIZA SERRA CASTILHO  
 CREA: 505.052.816-9  
 ÁREA TERRENO: 82.000 m²  
 ÁREA CONSTRUIDA: 477,26 m²  
 ESCALA: 1/100  
 EMPRESA: SIGMA PROJETOS DE ENGENHARIA CIVIL LTDA  
 TEL: 2861-4746 E-MAIL: sigma@sigmaprojetos.com SITE: www.sigmaprojetos.com