

SERVICO DE RESIDENCIAS TERAPEUTICAS
DE 01 A 07

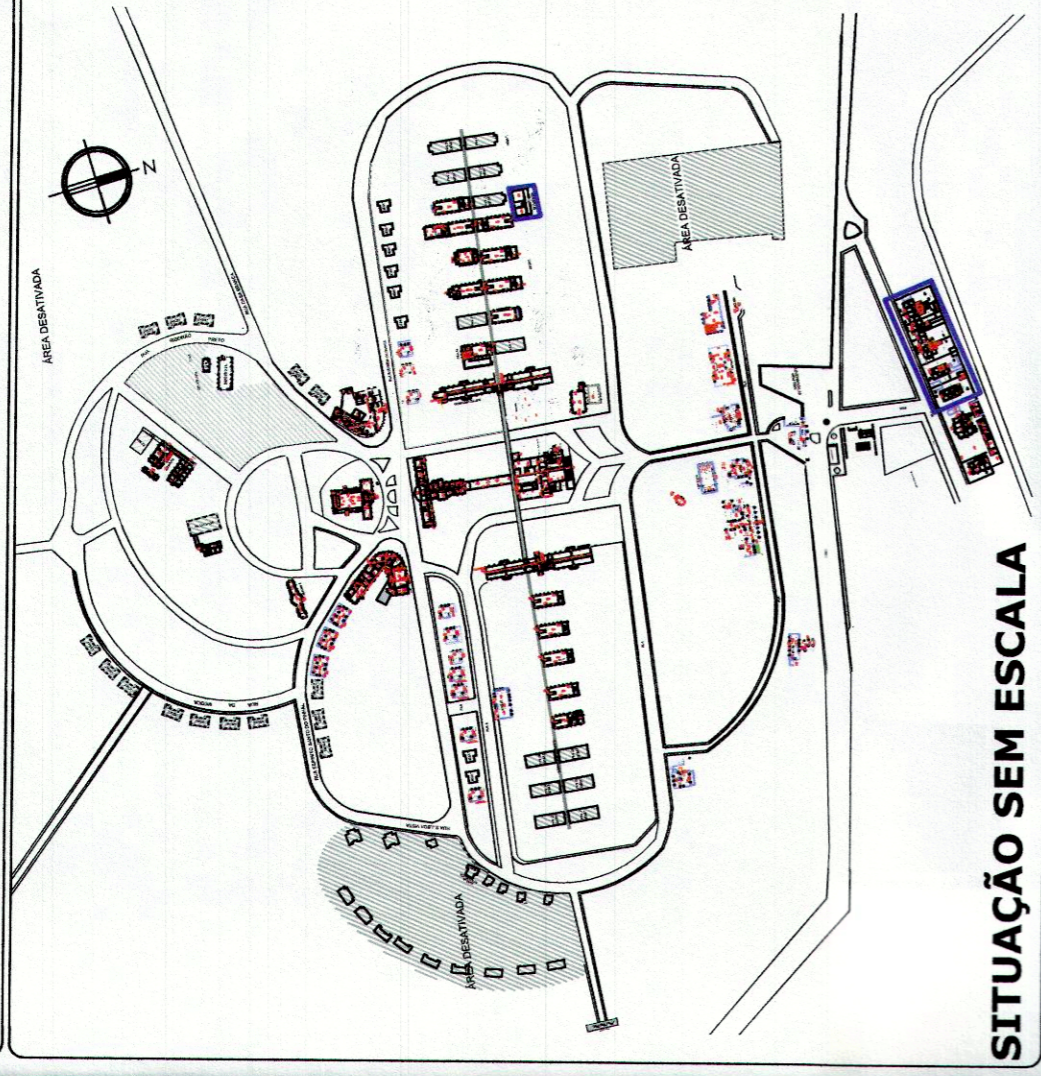

SITUAÇÃO SEM ESCALA

LEGENDA

- AVISADOR SONOROVISUAL
- ACIONADOR MANUAL DO SISTEMA DE ALARME E DETECÇÃO
- BATERIA DO SISTEMA DE ALARME
- CENTRAL DE DETECÇÃO E ALARME DE INCENDIO
- PONTO DE ILUMINAÇÃO DE EMERGENCIA - BLOCO AUTONOMIO
- ILUMINAÇÃO DE EMERGENCIA DE BALIZAMENTO - BLOCO AUTONOMIO
- DETECTOR DE FUMAÇA
- BOMBA DE INCENDIO
- RESERVA DE INCENDIO
- HIDRANTE SIMPLES
- REGISTRO DE RECALQUE
- VÁLVULA DE RETENÇÃO
- REGISTRO DE PARAGEM
- EXTINTOR DE GÁS CARBÔNICO 5 BC
- EXTINTOR DE PÓ QUÍMICO SECO 20 BC
- EXTINTOR DE H2O 2 A
- DIREÇÃO DO FLUXO DA ROTA DE ESCAPE
- SAÍDA FINAL DA ROTA DE ESCAPE
- INDICAÇÃO DE TUBULAÇÃO OPERACIONAL
- PARA RAIO
- ACESSO DA GUARNIÇÃO DE BOMBEIROS A EDIFÍCIO
- ACESSO DE VIATURA DO CORPO DE BOMBEIROS

PROJETO DE INCENDIO DO ESTADO DE SÃO PAULO
COMANDO DO CORPO DE BOMBEIROS - DSCI
DIVISÃO DE ANÁLISE CENTRALIZADA

PT Nº 188/2011
ANÁLISE DE EXIGÊNCIAS TÉCNICAS
DE BOMBEIROS

Michael Letito Barilatto
Engenheiro Civil - Comandante

NOTAS

- 01 - ILUMINAÇÃO DE EMERGENCIA SERÁ ATENDIDA POR BLOCOS AUTONOMOS;
- 02 - SISTEMA DE ALARME DE INCENDIO CONFORME IT - 19/11;
- 03 - CORRIMÃO EM AMBOS OS LADOS E CENTRAL SE NECESSÁRIO;
- 04 - TODAS AS SAÍDAS FORAM DIMENSIONADAS CONFORME IT-43.

GOVERNO DO ESTADO DE SÃO PAULO
RESPONSÁVEL PELO USO
ENGENHEIRO CIVIL
OPERACIONAL LUCAS JÚNIOR

RESIDENCIAS TERAPEUTICAS DE 01 A 07

ASSUNTO: PROJETO DE SEGURANÇA CONTRA INCENDIO

RESP. PELO USO: GOVERNO DO ESTADO DE SÃO PAULO

PROPRIETARIO: GOVERNO DO ESTADO DE SÃO PAULO

ENGENHEIRO: Rod. SP, 340 - Km 238 - Casa Branca - SP - CEP. 13.700-000

RESPONSÁVEL TÉCNICO: MARIA LUÍZA SERRA CASTILHO

CREA: 506.052.816-9

ÁREA TERRENO: 82.000 m²

ÁREA CONSTRUÍDA: 837,18 m²

ESCALA: 1/100

EMPRESA: SIGMA PROJETOS DE ENGENHARIA CIVIL LTDA.
TEL: 2861-4748 E-MAIL: sigma@sigmaprojetos.com SITE: www.sigmaprojetos.com

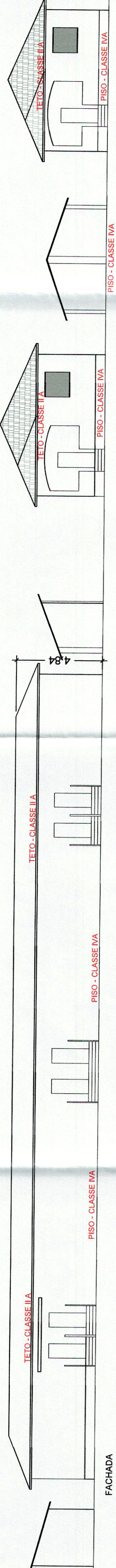

FACHADA

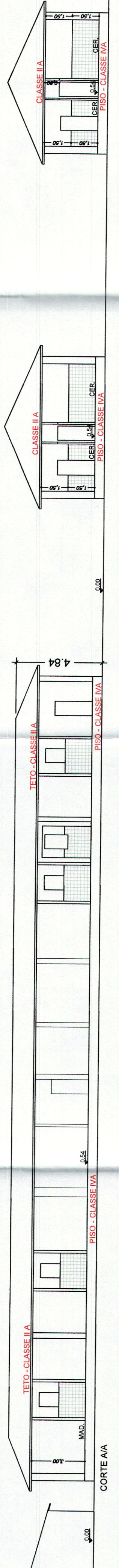

CORTE A/A

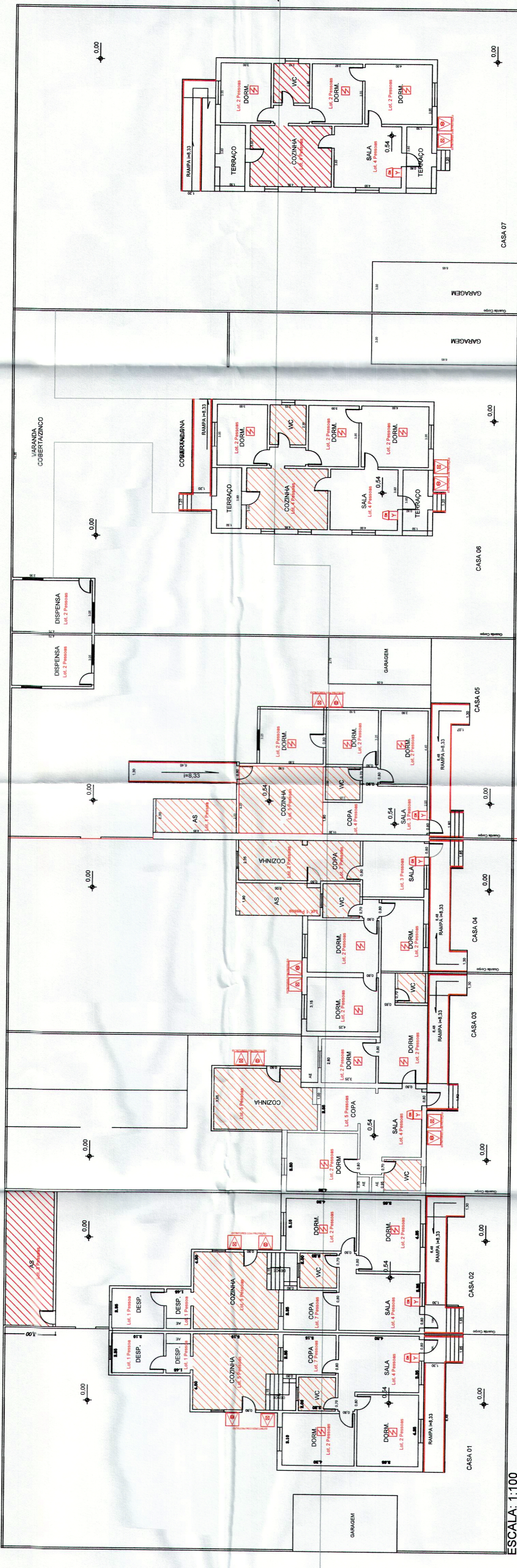

ESCALA: 1:100

QUADRO DE ÁREAS (m²)
ÁREA DO TERRENO = 820.000 m²

PAVIMENTO	(m ²)
ÁREA CONSTRUÍDA RESIDÊNCIA TERAPEUTICA 01	108,95 m ²
ÁREA CONSTRUÍDA RESIDÊNCIA TERAPEUTICA 02	134,52 m ²
ÁREA CONSTRUÍDA RESIDÊNCIA TERAPEUTICA 03	141,36 m ²
ÁREA CONSTRUÍDA RESIDÊNCIA TERAPEUTICA 04	93,35 m ²
ÁREA CONSTRUÍDA RESIDÊNCIA TERAPEUTICA 05	116,17 m ²
ÁREA CONSTRUÍDA RESIDÊNCIA TERAPEUTICA 06	120,53 m ²
ÁREA CONSTRUÍDA RESIDÊNCIA TERAPEUTICA 07	122,10 m ²
TOTAL	837,18 m ²

TABELA DE ADEQUAÇÃO COM O ANEXO A DA IT 17/2014

PAVIMENTO	LOCOMOÇÃO
RESID. TERAPEUTICAS 1 A 7	137 PESSOAS
RESIDÊNCIA TERAPEUTICA	18 PESSOAS
TOTAL	155 PESSOAS

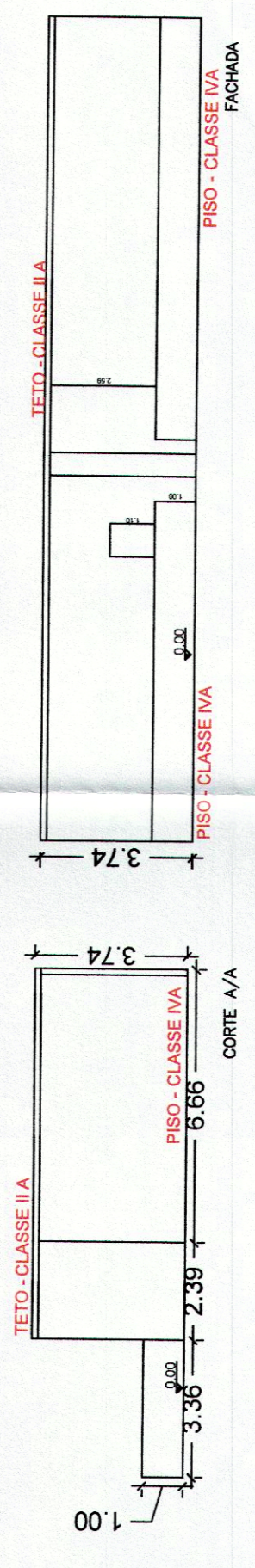

CORTE M/A

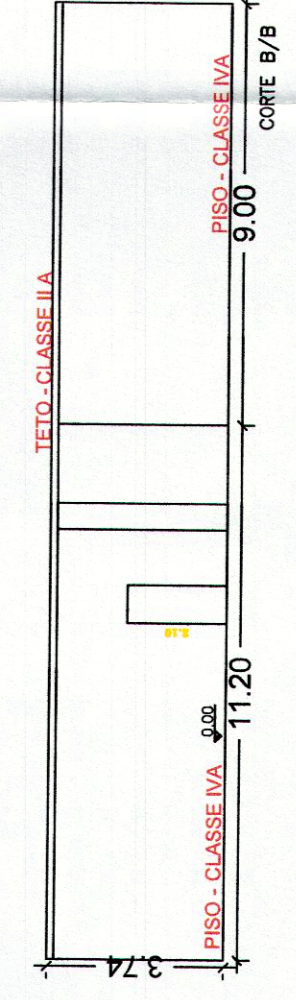

CORTE B/B

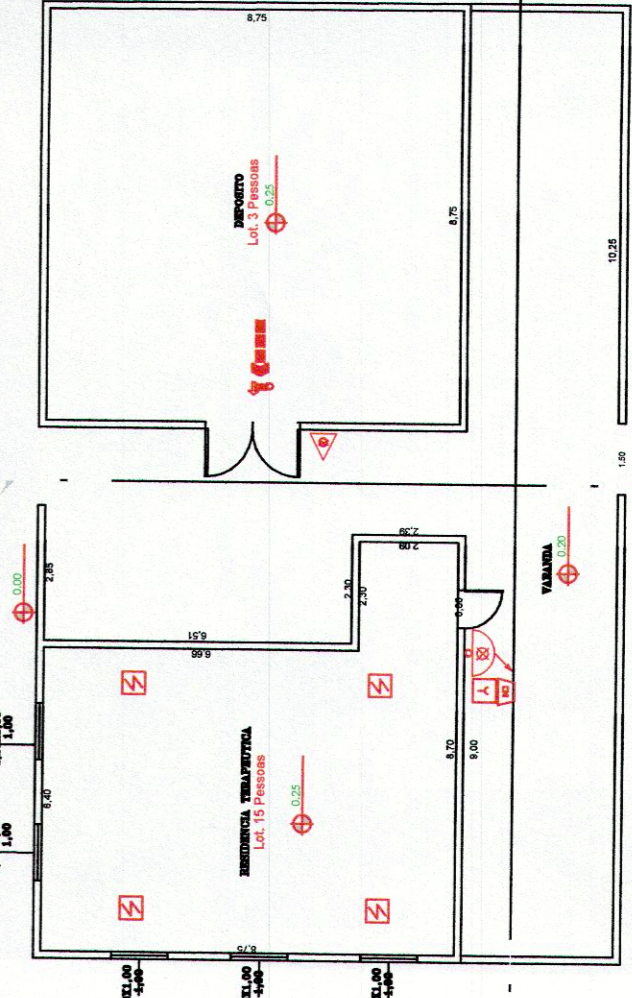

RESIDENCIA TERAPEUTICA

ESCALA: 1/1000,000