

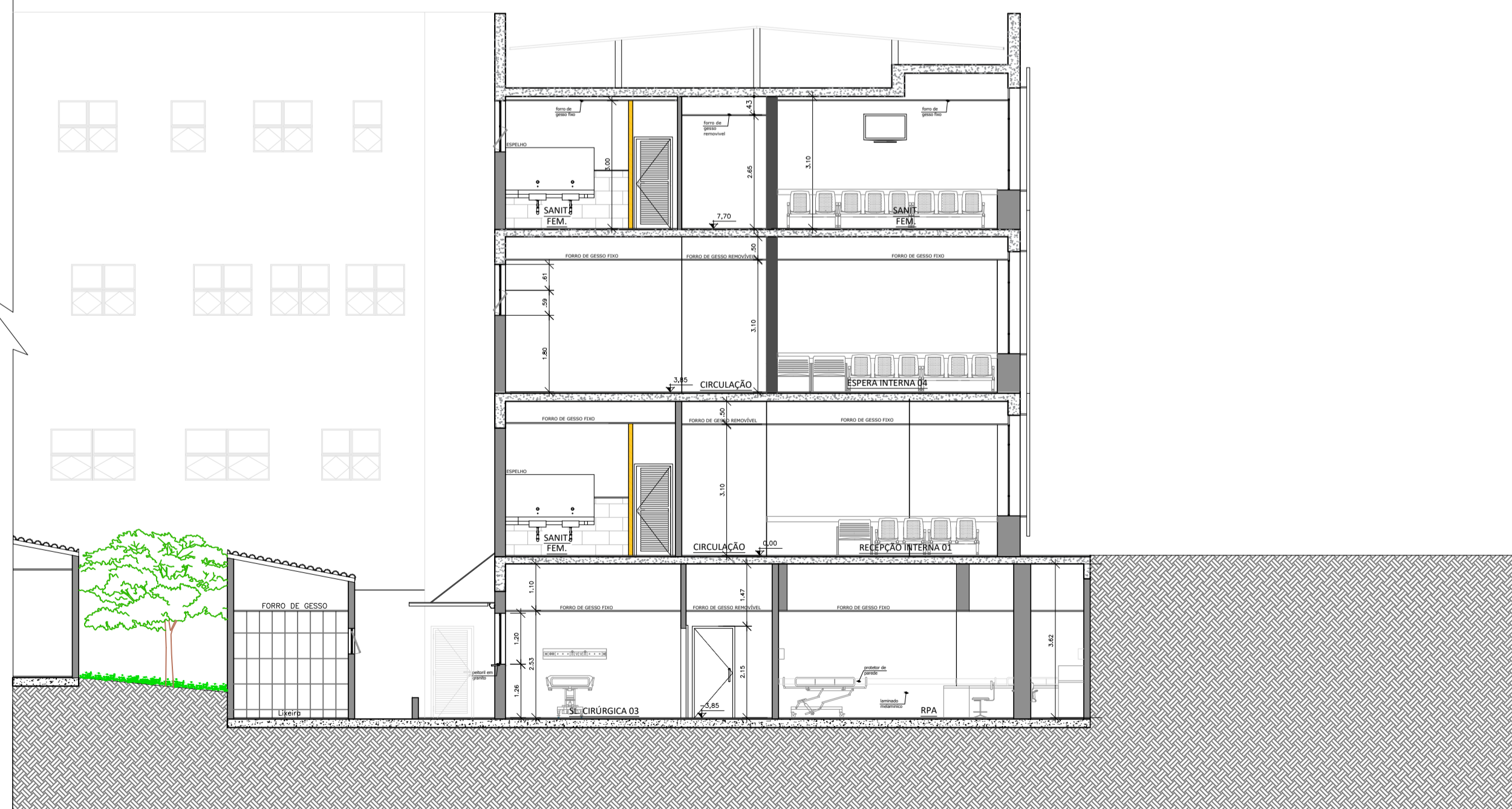

CORTE A-A

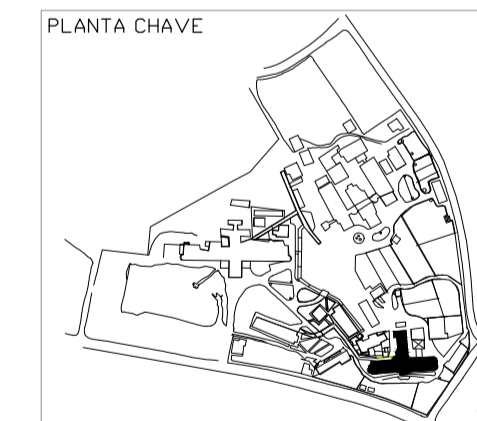

CORTE B-B



SEM ESCALA

ANÁLISE DE PROJETO:  LIBERADO  LIBERADO COM RESTRIÇÃO  NÃO LIBERADO

PROJETO REVISADO EM: \_\_\_\_\_

PROJETO APROVADO EM: \_\_\_\_\_

RESPONSÁVEL TÉCNICO: \_\_\_\_\_

OBS: INSERIR LOGOTIPO / DADOS DA CONTRATADA

REV.	DESCRIÇÃO	RESPONSÁVEL	DATA

**NOTAS**

1. CONFERIR MEDIDAS NO LOCAL
2. MEDIDAS EM METRO, EXCETO ONDE INDICADO
- 3.
- 4.
- 5.
- 6.
- 7.
- 8.
- 9.
- 10.
- 11.

**SÃO PAULO** | Secretaria de Saúde

**GRUPO TÉCNICO DE EDIFICAÇÕES**

CONJUNTO HOSPITALAR MANDAQUI  
 TOR. VILHARANS DA PATRIA, 4.301 - SÃO PAULO - SP  
 PROJETO DE ARQUITETURA - AMBULATÓRIO E C.C.  
 CORTES A-A E B-B

PROJETO BÁSICO DE ARQUITETURA

FECHA DE TRABALHO: 11/22

H-14

Ar. Dr. Ennio Carneiro de Aguiar, nº 188, 3º andar  
 506 Paulistana - CEP 05403-000  
 Tel. (11) 3066 8420 Fax (11) 3066 8462

Projeto executado por: ENB. YUKIO KITAMURA  
 Arquiteta: ARB. BRÁIS F. ALAMINO

