

escada de emergência a construir, conforme normativos do corpo de bombeiros

ARQUIVO/PROTOCOLO

Cobertura Em Telha Metálica RESÍDUOS

NOVO ACESSO AO AMBULATORIO A: 153.10

ABRIR PASSAGEM PARA O NOVO ACESSO AO AMBULATORIO

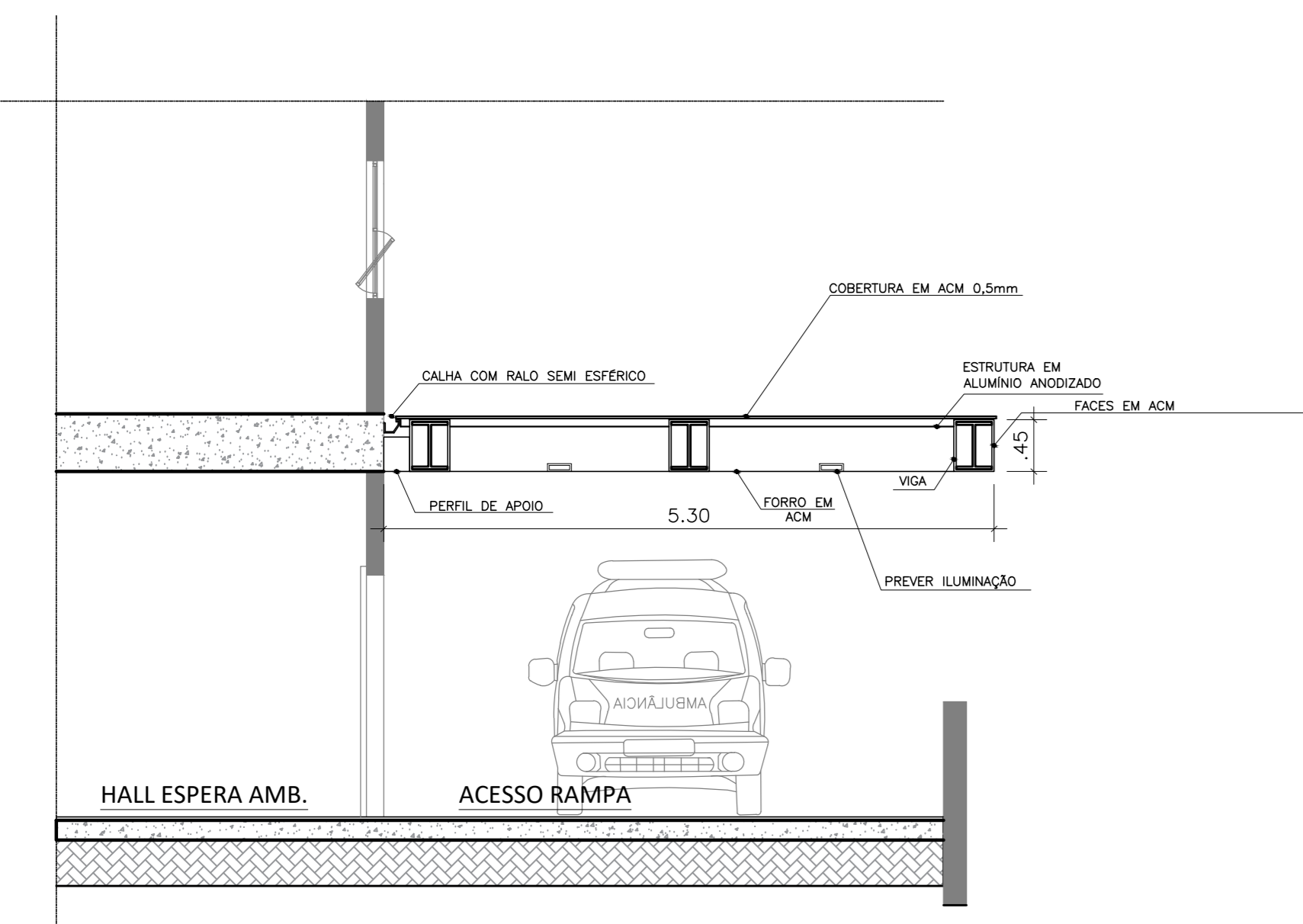

DET. CORTE CC
ESC. 1:50

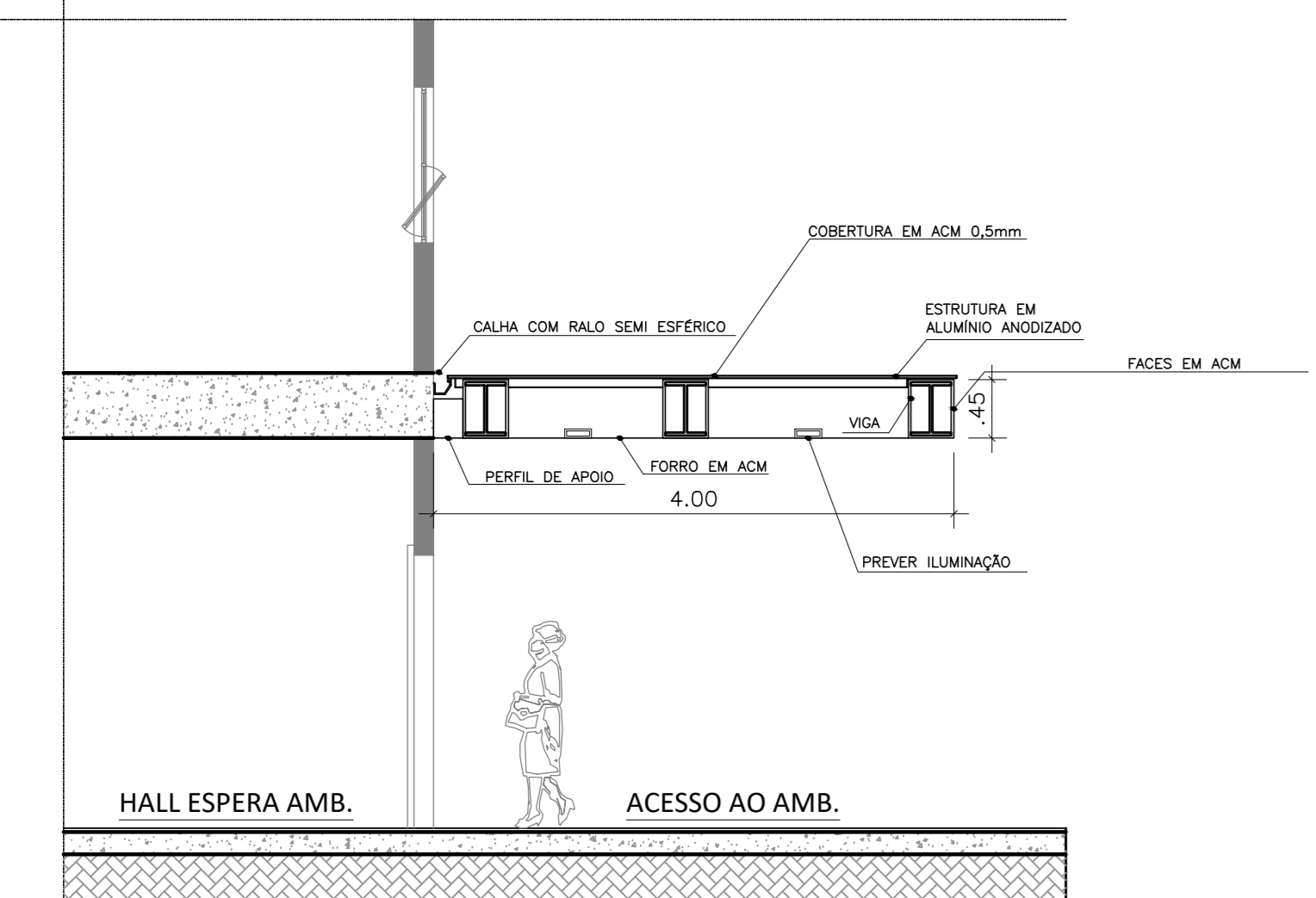

DET. CORTE DD
ESC. 1:50

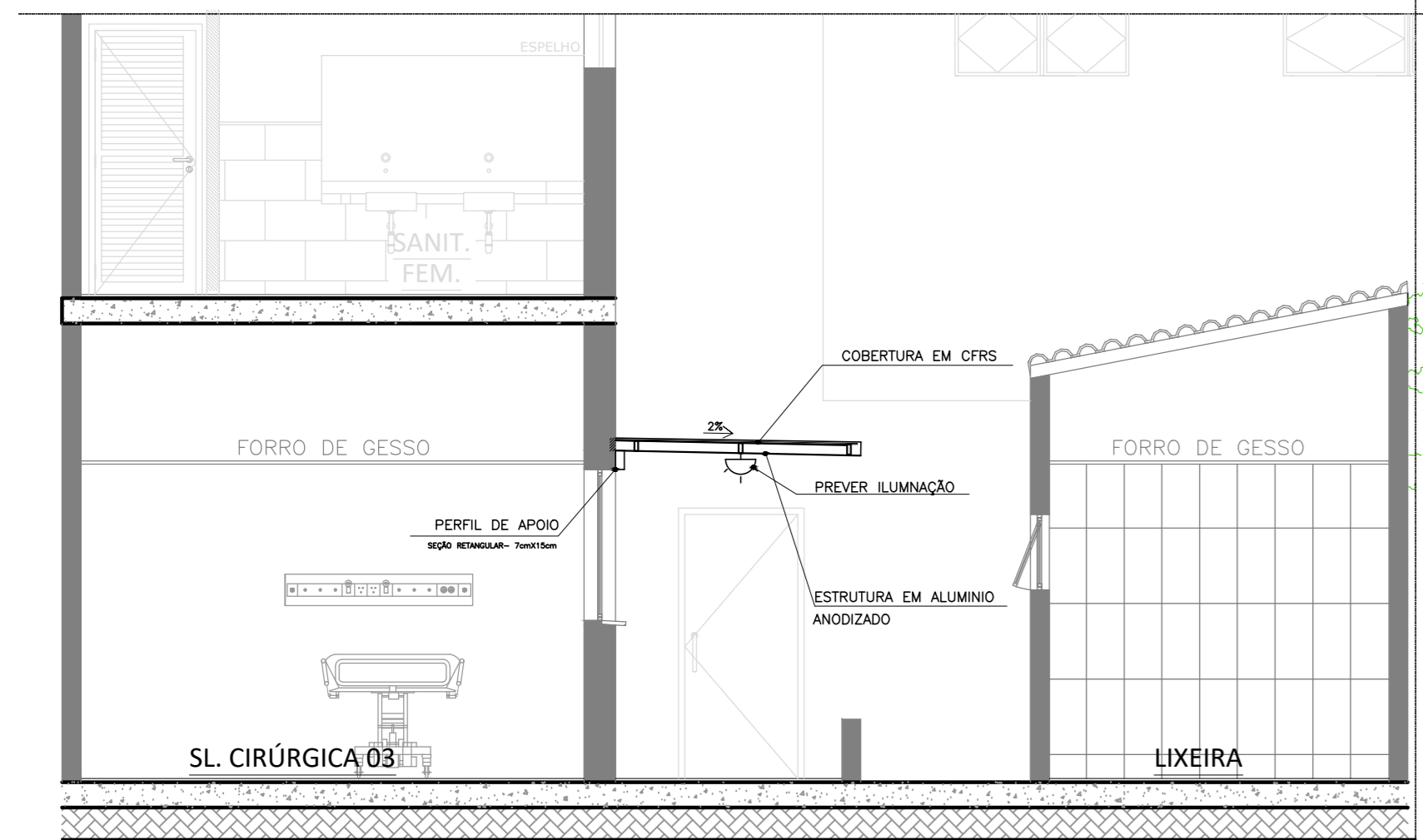

DET. CORTE AA
ESC. 1:50

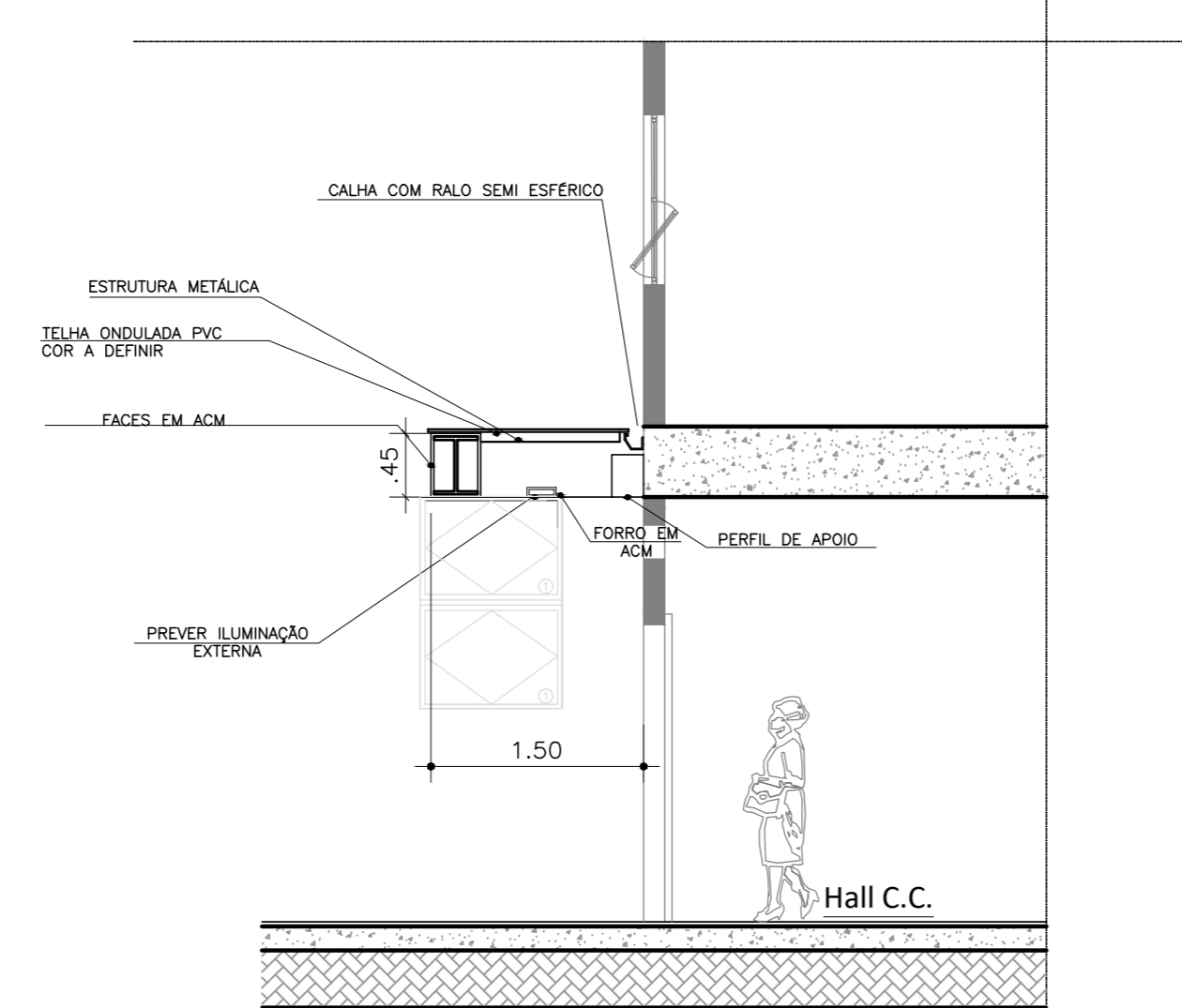

DET. CORTE EE

PLANTA DE COBERTURA
ESC. 1:100

LEGENDA

[Pattern]	ALVENARIA EXISTENTE
[Pattern]	A CONSTRUIR PAREDES EXTERNAS
[Pattern]	COBERTURA EM TELHA METÁLICA
[Pattern]	MOUSE DE AÇO - (Material de Acima Concreto) e vidro 10mm
[Pattern]	Piso Concreto Drenante Jacareí

- NOTAS**
1. CONFERIR MEDIDAS NO LOCAL
 2. MEDIDAS EM METRO, EXCETO ONDE INDICADO
 - 3.
 - 4.
 - 5.
 - 6.
 - 7.
 - 8.
 - 9.
 - 10.
 - 11.

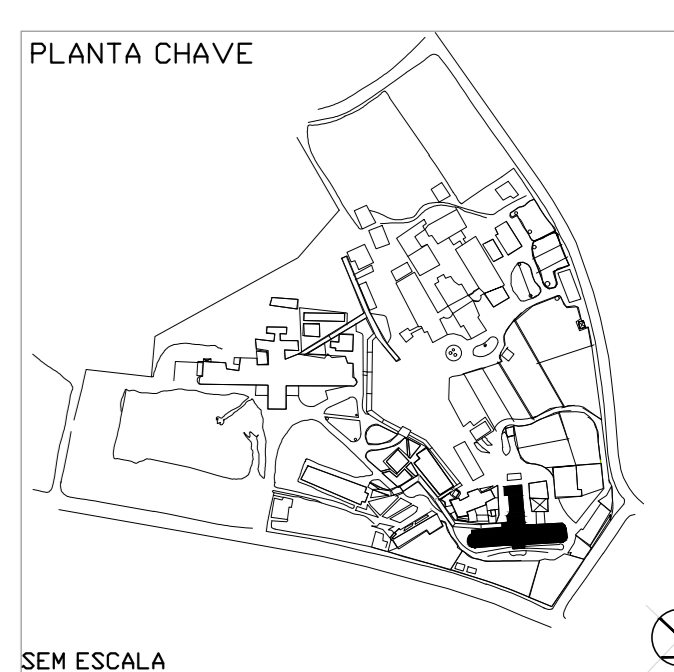

OBRS:
INSERIR LOGOTIPO / DADOS DA CONTRATADA

ANÁLISE DE PROJETO
 LIBERADO
 LIBERADO COM RESTRIÇÃO
 NÃO LIBERADO

PROJETO RECORRIDO EM
 PROJETO APROVADO EM

RESPONSÁVEL TÉCNICO: _____

REV.	DESCRIÇÃO	RESPONSÁVEL	DATA

SÃO PAULO Secretaria de Saúde
GRUPO TÉCNICO DE EDIFICAÇÕES

CONJUNTO HOSPITALAR MANDAQUI
 BOM VOLUNTARIOS DA PATRIA, 4.300 - SÃO PAULO - SP
 PROJETO DE ARQUITETURA - MARQUES AMB. E C.C
 PLANTA DE COBERTURA E CORTES

PROJETO BÁSICO DE ARQUITETURA

H=14 02/22
 INDICADA REV/2022

Ar. Dr. Fábio Cordeiro de Aguiar, C-186, 3º andar
 São Paulo-SP Cep 05433-050
 Tel. (11)3056 8420 Fax (11)3056 8482

PROJETO: **YUJO HITAMURA**
 Arquiteta: **THAIS F. ALAMINO**