



**LEGENDA: EDIFICAÇÕES DO COMPLEXO HOSPITALAR DO MANDAQUI**

- PASSARELA DE INTERLIGAÇÃO — COBERTURA METÁLICA
- 1 PAVILHÃO MIGUEL PEREIRA — PRÉDIO HOSPITALAR
- 2 PSIQUIÁTRIA
- 3 ALMOXARIFADO FARMÁCIA
- 4 CENTRAL DE ESTÁGIO
- 5 ANTONIO GUIÃO
- 6 SAME
- 7 MANUTENÇÃO
- 8 VOLUNTÁRIAS
- 9 PAVILHÃO LEONOR MENDES BARROS — AMBULATÓRIO
- 
- 11 CRI
- 12 LABORATÓRIO
- 13 QUADRA CRI
- 14 CRI — OSQUE
- 15 SAMU
- 16 LAVANDERIA
- 17 CALDEIRA
- 18 CASA COSTURA
- 19 FARMÁCIA DOSE CERTA
- 20 PRÉDIO RH
- 21 ARQUIVO RH
- 22 FROTA
- 23 SUB — FROTA
- 24 IML
- 25 LIXEIRA
- 26 GERADORES/CABINE PRIMÁRIA
- 27 GASES MEDICINAIS
- 28 BANCO DE SANGUE
- 
- 31 SND — SERVIÇO DE NUTRIÇÃO E DIETÉTICA
- 32 CRECHE I
- 33 XEROX
- 34 —
- 35 CRECHE II
- 36 CRECHE III
- 
- 40 QUADRA DA PSIQUIATRIA
- 41 VESTIÁRIO/NECROTÉRIO/VÁCUO
- 42 GERADOR
- 43 CILINDROS

**OBS:**

INSERIR LOGOTIPO / DADOS DA CONTRATADA

<input type="checkbox"/> LIBERADO <input type="checkbox"/> LIBERADO COM RESTRIÇÃO <input type="checkbox"/> NÃO LIBERADO	PROJETO RECEBIDO EM _____ PROJETO APROVADO EM _____ RESPONSÁVEL TÉCNICO _____
---	---

REV.	DESCRIÇÃO	RESPONSÁVEL	DATA

- NOTAS**
1. CONFERIR MEDIDAS NO LOCAL
  2. MEDIDAS EM METRO, EXCETO ONDE INDICADO
  - 3.
  - 4.
  - 5.
  - 6.
  - 7.
  - 8.
  - 9.
  - 10.
  - 11.

**SÃO PAULO** | Secretaria de Saúde  
GOVERNO DO ESTADO

**GTE** GRUPO TÉCNICO DE EDIFICAÇÕES

Av. Dr. Enéas Carvalho de Aguiar, nº 188, 3º andar  
São Paulo-SP Cep 05403-000  
Tel. (11)3066 8420 Fax (11)3066 8482

PROJETO: CONJUNTO HOSPITALAR MANDAQUI  
LOCAL: RUA VOLUNTÁRIOS DA PÁTRIA, 4.301 - SÃO PAULO - SP

PROJETO DE REFORMA DO AMBULATÓRIO E CENTRO CIRÚRGICO AMBULATORIAL - IMPLANTAÇÃO

PROJETO BÁSICO DE ARQUITETURA

ESCALA: H-14 DATA: 01/22  
ÁREA: 107.446,00m² ESCALA: 1:750 DATA: FEV/2022

PROJETO: \_\_\_\_\_ RESPONSÁVEL: \_\_\_\_\_

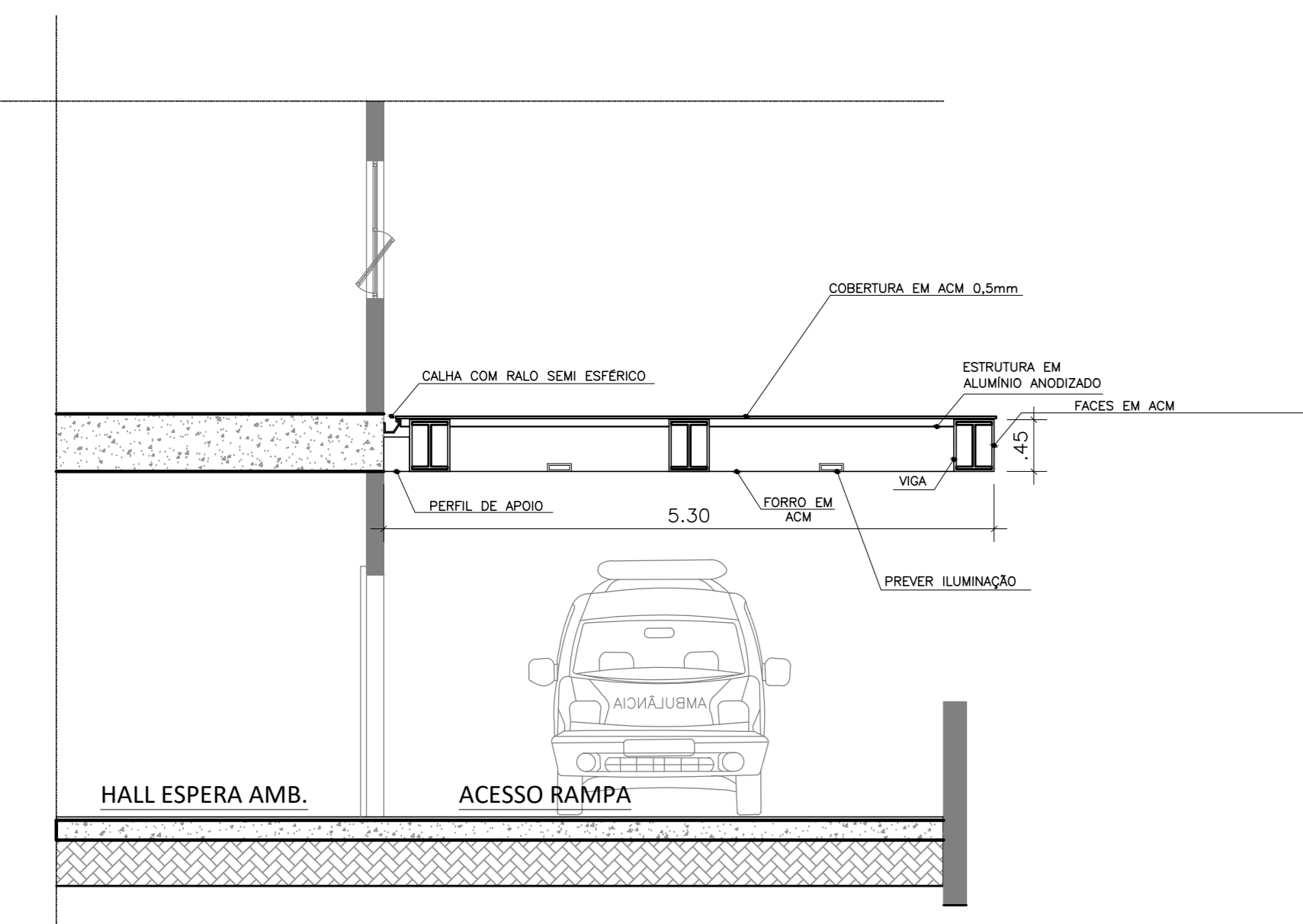
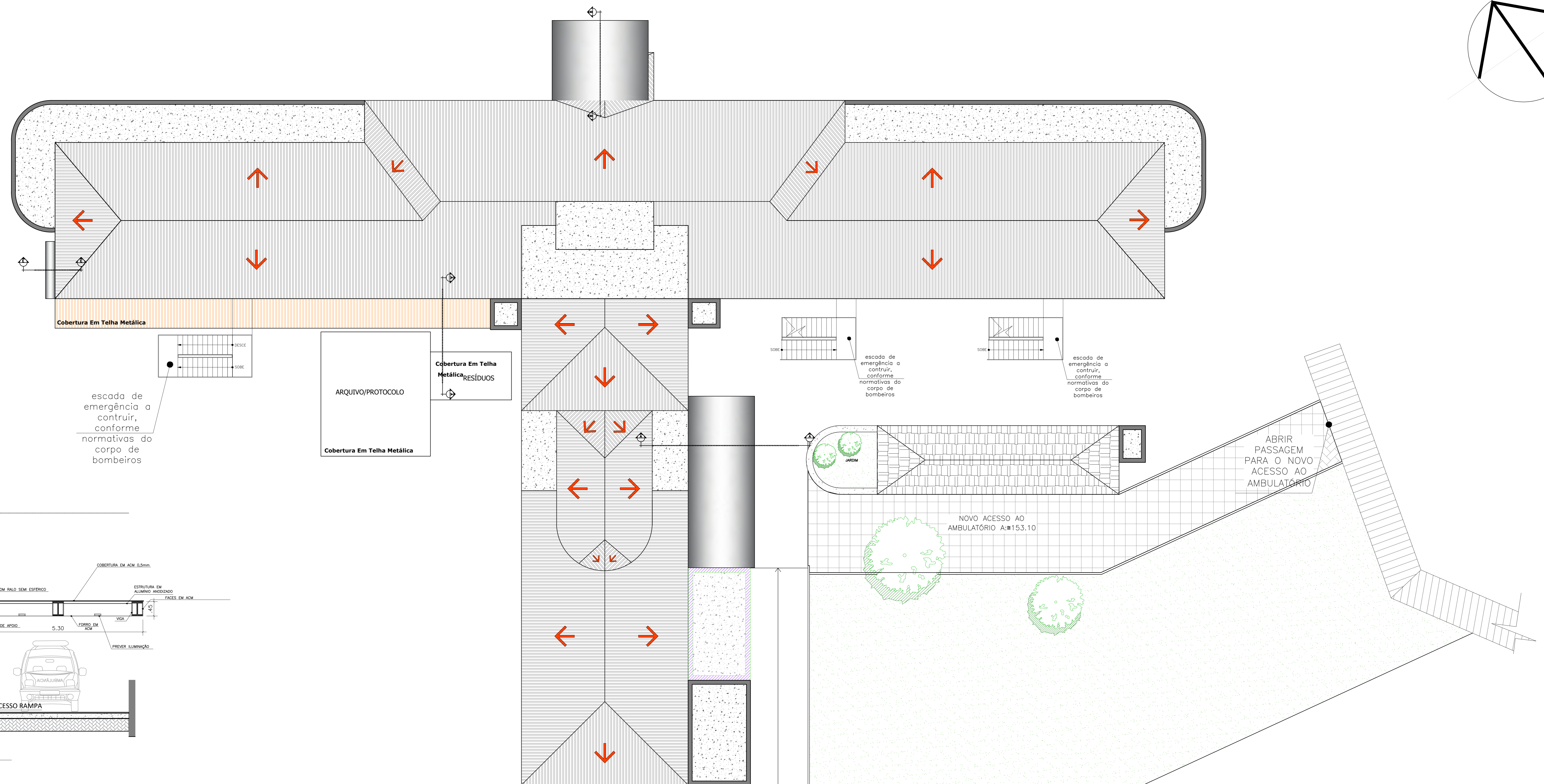
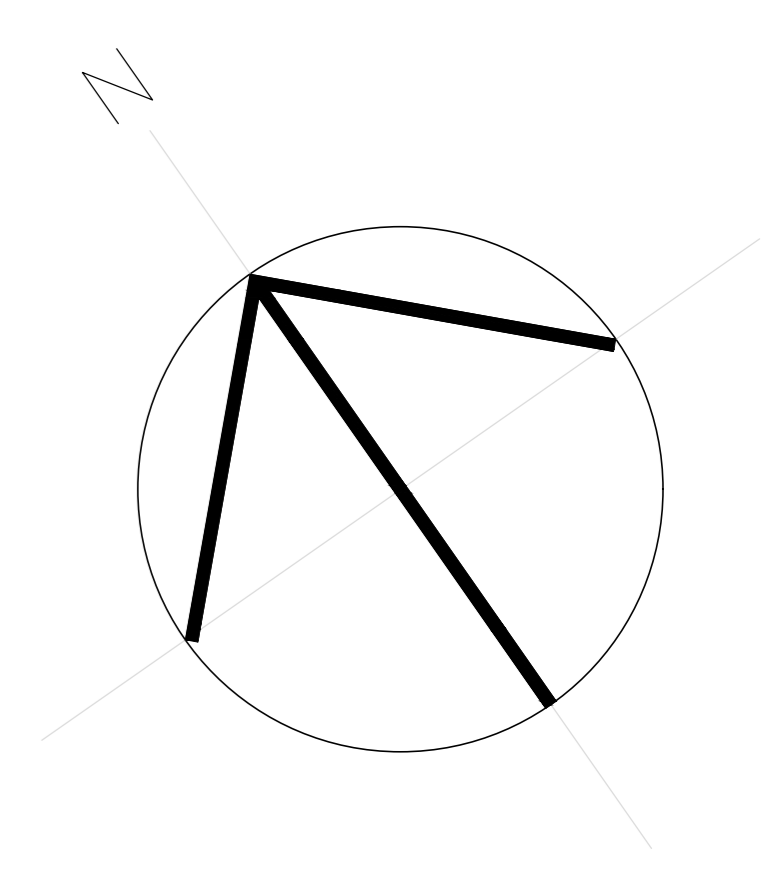

DET. CORTE CC  
ESC: 1:50

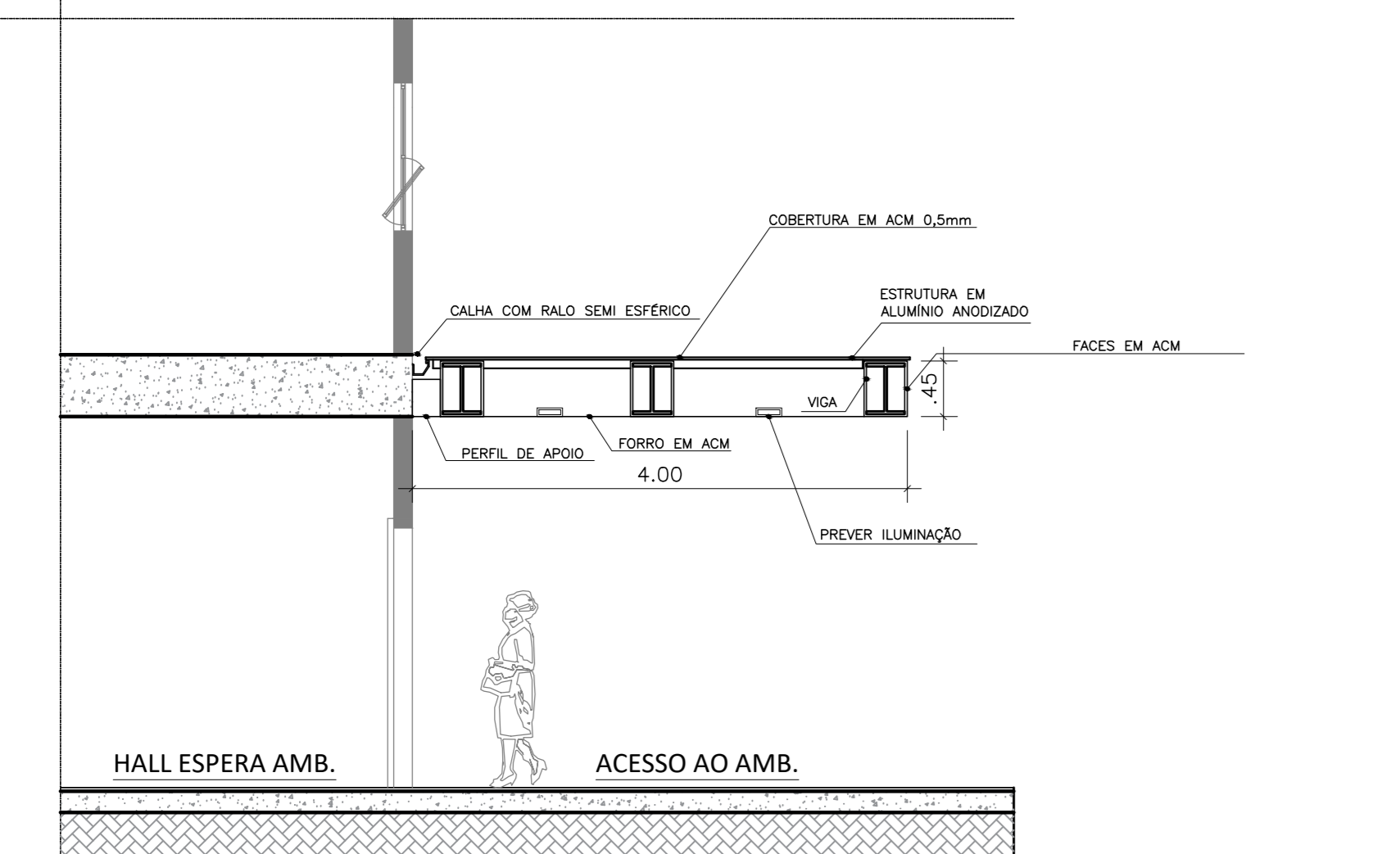

DET. CORTE DD  
ESC: 1:50

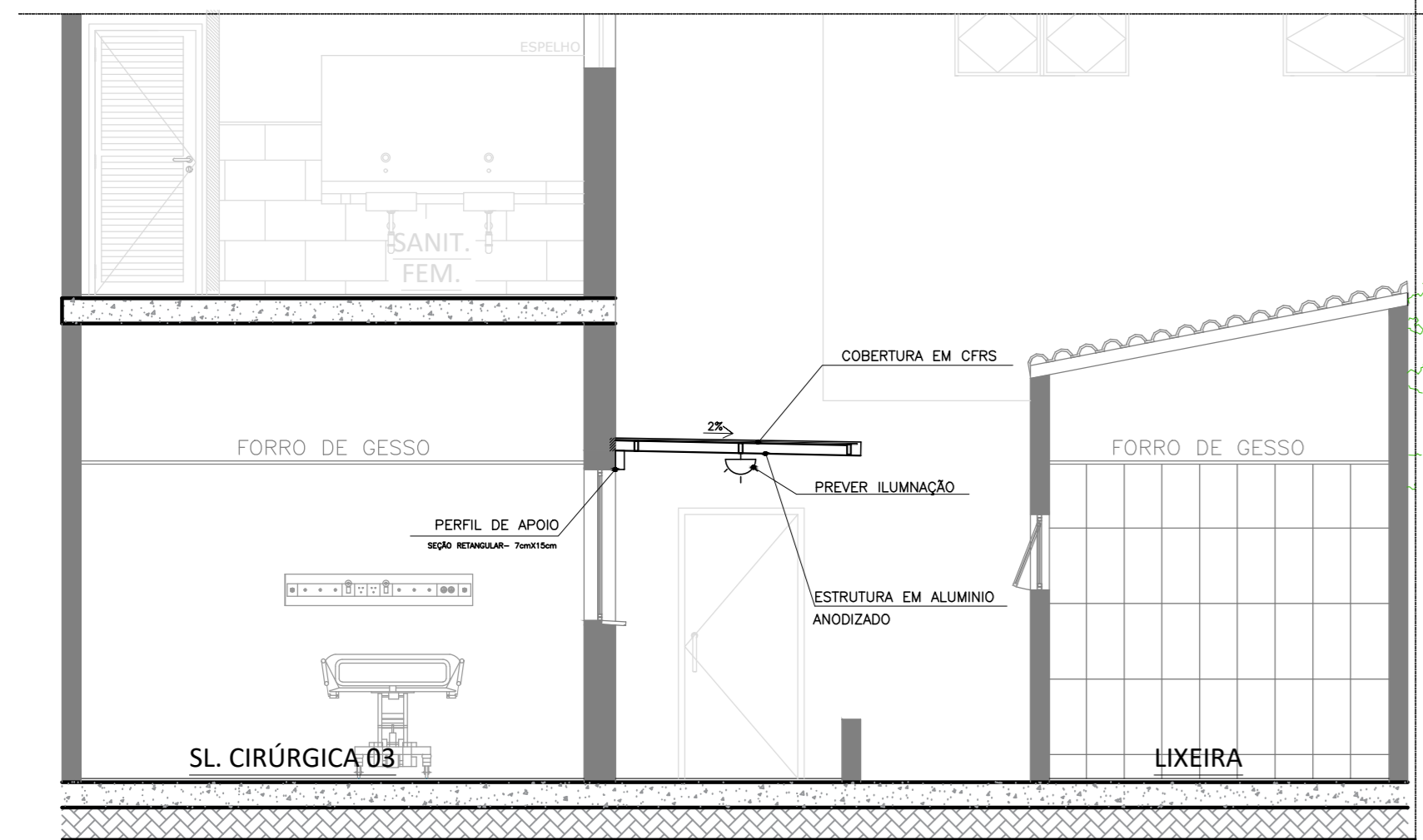

DET. CORTE AA  
ESC: 1:50

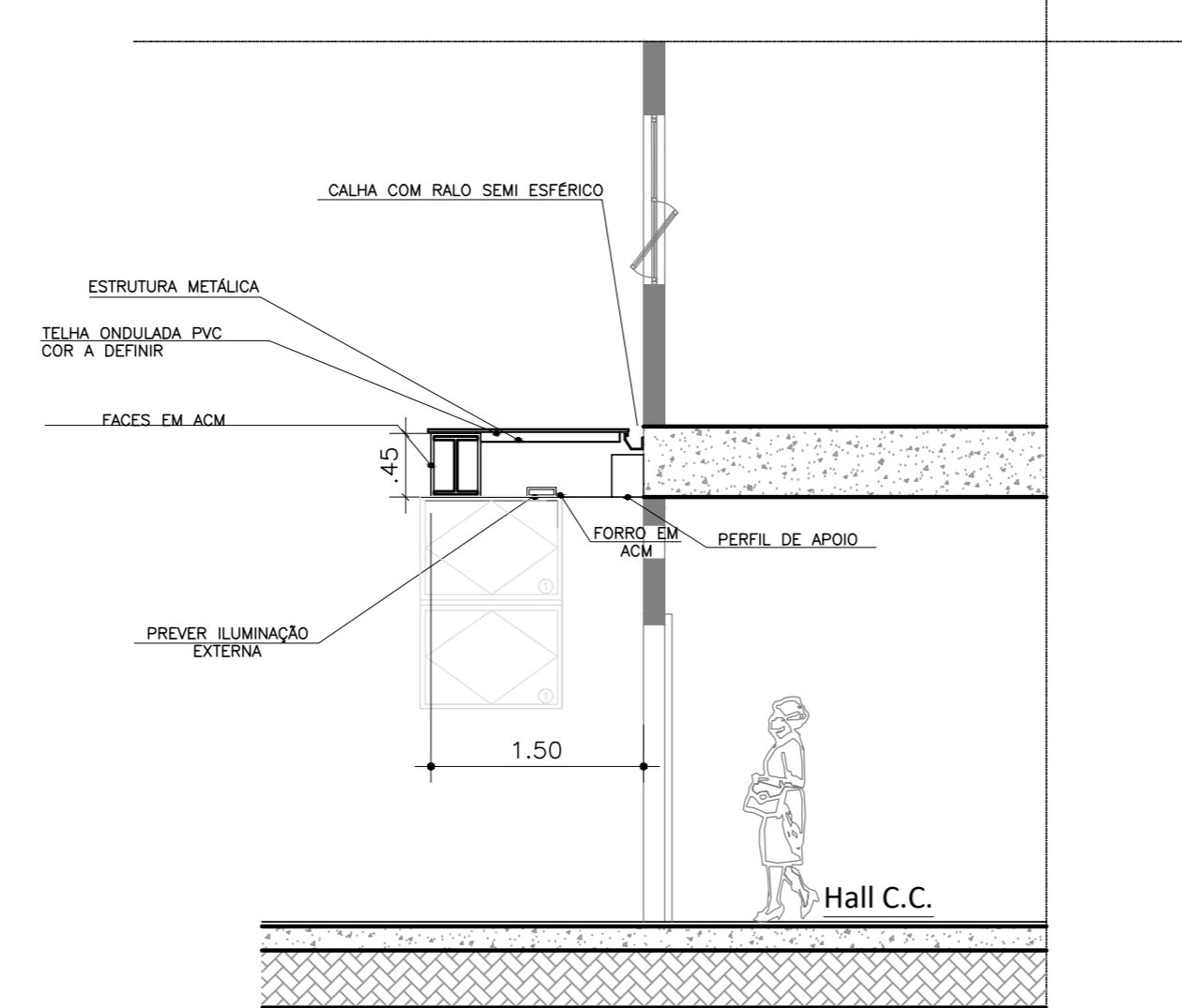

DET. CORTE EE

PLANTA DE COBERTURA  
ESC: 1:100

**LEGENDA**

[Hatched Pattern]	ALVENARIA EXISTENTE
[Solid Grey]	A CONSTRUIR PAREDES EXTERNAS
[Diagonal Lines]	COBERTURA EM TELHA METÁLICA
[Dotted Pattern]	MOUSE DE AÇO - (Material de Acabamento Concreto) e vidro 10mm
[Stippled Pattern]	Piso Concreto Drenante Jacarel

- NOTAS**
1. CONFERIR MEDIDAS NO LOCAL
  2. MEDIDAS EM METRO, EXCETO ONDE INDICADO
  - 3.
  - 4.
  - 5.
  - 6.
  - 7.
  - 8.
  - 9.
  - 10.
  - 11.

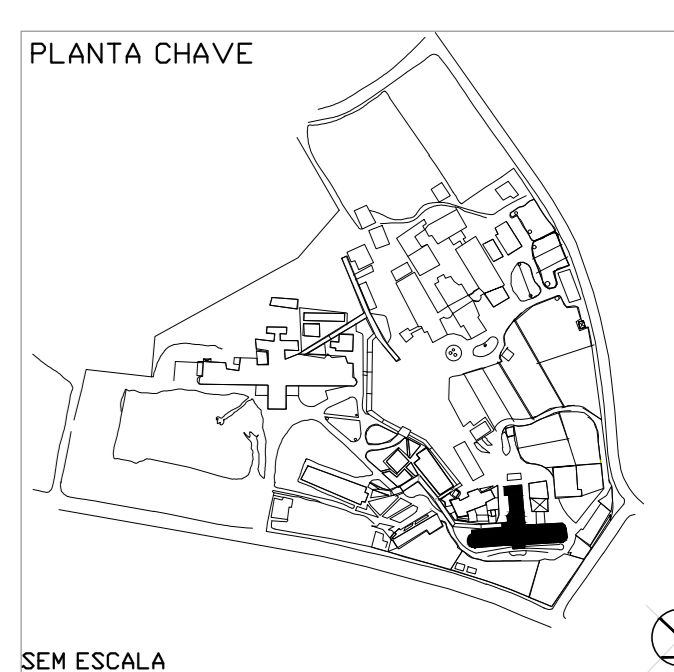

SEM ESCALA

**OBS:**  
INSERIR LOGOTIPO / DADOS DA CONTRATADA

**ANÁLISE DE PROJETO**

LIBERADO

LIBERADO COM RESTRIÇÃO

NÃO LIBERADO

RESPONSÁVEL TÉCNICO: \_\_\_\_\_

REV.	DESCRIÇÃO	RESPONSÁVEL	DATA

**SÃO PAULO** Secretaria de Saúde  
GOV. DO ESTADO

**GRUPO TÉCNICO DE EDIFICAÇÕES**

CONJUNTO HOSPITALAR MANDAQUI  
BOM VOLUNTARIOS DA PATRIA, 4.300 - SÃO PAULO - SP

PROJETO DE ARQUITETURA - MARQUES AMB. E C.C  
PLANTA DE COBERTURA E CORTES

PROJETO BÁSICO DE ARQUITETURA

H=14 02/22

Av. Dr. Enes Cavalcini de Aguiar, 1.105, 3º andar  
São Paulo-SP Cep 05433-000  
Tel: (11) 3056 8420 Fax: (11) 3056 8482

PROJETO: **YUJO KITAHARA**  
ARQUITETO: **THAIS F. ALAMINO**

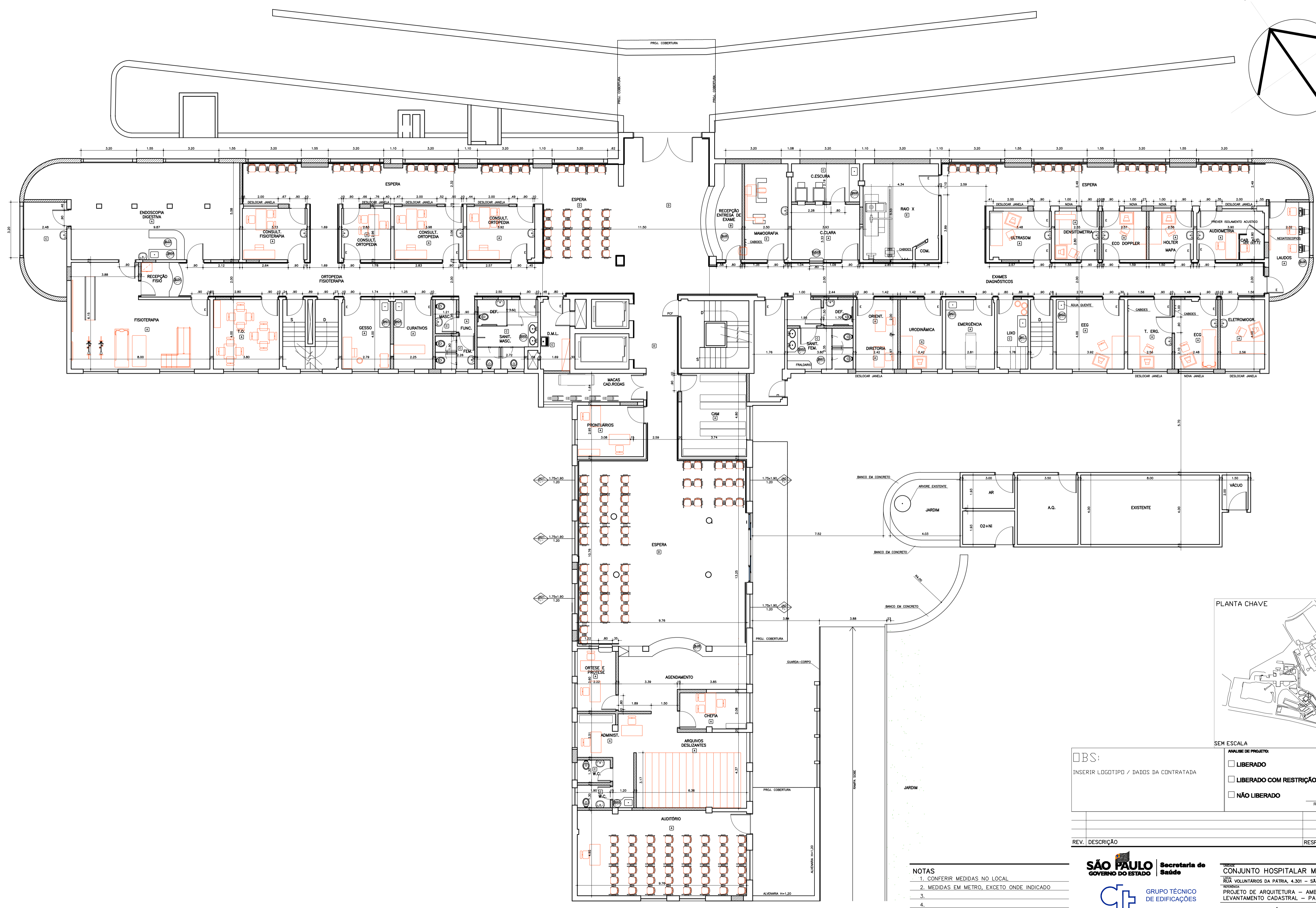
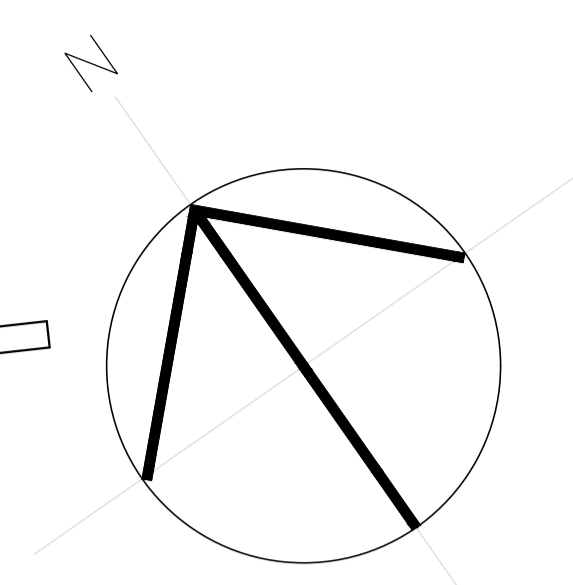

SEM ESCALA

ANALISE DE PROJETO:

LIBERADO

LIBERADO COM RESTRIÇÃO

NÃO LIBERADO

PROJETO RECEBIDO EM \_\_\_\_\_

PROJETO APROVADO EM \_\_\_\_\_

RESPONSÁVEL TÉCNICO \_\_\_\_\_

REV.	DESCRIÇÃO	RESPONSÁVEL	DATA

- NOTAS**
1. CONFERIR MEDIDAS NO LOCAL
  2. MEDIDAS EM METRO, EXCETO ONDE INDICADO
  - 3.
  - 4.
  - 5.
  - 6.
  - 7.
  - 8.
  - 9.
  - 10.
  - 11.

**SÃO PAULO** GOVERNO DO ESTADO

**Secretaria de Saúde**

**GRUPO TÉCNICO DE EDIFICAÇÕES**

Av. Dr. Enéas Carvalho de Aguiar, nº.188, 3º andar  
 São Paulo-SP Cep 05403-000  
 Tel. (11)3066 8420 Fax (11)3066 8482

UNIDADE: CONJUNTO HOSPITALAR MANDAQUI

ENDEREÇO: RUA VOLUNTÁRIOS DA PÁTRIA, 4.301 - SÃO PAULO - SP

PROJETO DE ARQUITETURA - AMBULATÓRIO

LEVANTAMENTO CADASTRAL - PAVTO TÉRREO

**PROJETO BÁSICO DE ARQUITETURA**

OBRA Nº: H-14

DATA: 03/22

ÁREA: 1.227,90 m²

ESCALA: 1:100

FEV/2022

PROJETO: \_\_\_\_\_

ESTÁGIO: \_\_\_\_\_

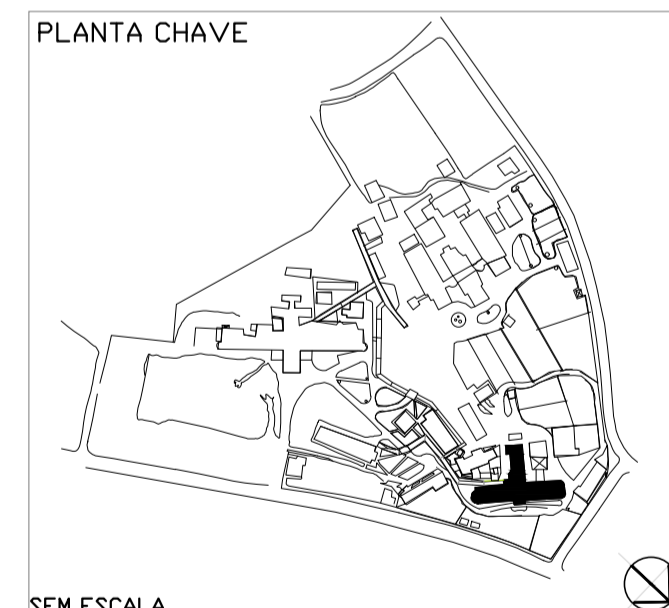
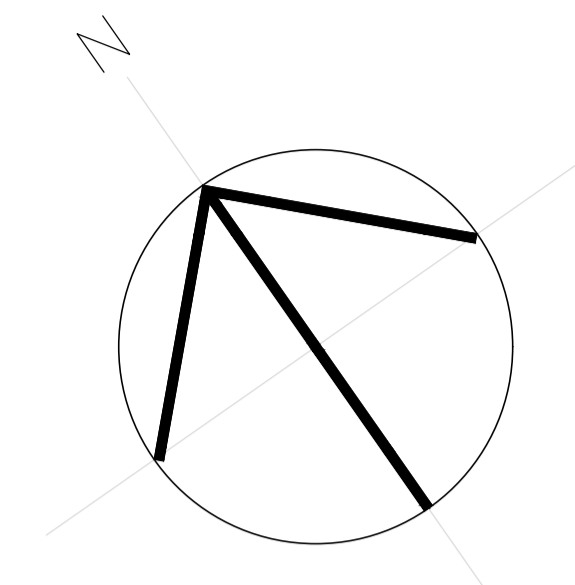

SEM ESCALA

ANALISE DE PROJETO:

<input type="checkbox"/> LIBERADO	PROJETO RECEBIDO EM
<input type="checkbox"/> LIBERADO COM RESTRIÇÃO	PROJETO APROVADO EM
<input type="checkbox"/> NÃO LIBERADO	RESPONSÁVEL TÉCNICO

INSERIR LOGOTIPO / DADOS DA CONTRATADA

REV.	DESCRIÇÃO	RESPONSÁVEL	DATA

- NOTAS**
1. CONFERIR MEDIDAS NO LOCAL
  2. MEDIDAS EM METRO, EXCETO ONDE INDICADO
  - 3.
  - 4.
  - 5.
  - 6.
  - 7.
  - 8.
  - 9.
  - 10.
  - 11.

**SÃO PAULO** | Secretaria de Saúde  
GOVERNO DO ESTADO

**GRUPO TÉCNICO DE EDIFICAÇÕES**

Av. Dr. Enéas Carvalho de Aguiar, nº188, 3º andar  
São Paulo-SP Cep 05403-000  
Tel. (11)3066 8420 Fax (11)3066 8482

ENGENHEIRO RESPONSÁVEL  
YUKIO KITAMURA  
ARQUITETA  
THAIS F. ALAMINO

CONJUNTO HOSPITALAR MANDAQUI

RUA VOLUNTÁRIOS DA PÁTRIA, 4.301 - SÃO PAULO - SP

PROJETO DE ARQUITETURA - AMBULATORIO  
LEVANTAMENTO CADASTRAL - 1º PAVTO

**PROJETO BÁSICO DE ARQUITETURA**

OBRA DO TIPO	FOLHA
H-14	04/22
ÁREA	ESCALA
1.056,93 m²	1:100
DATA	ESTADO
04/2022	

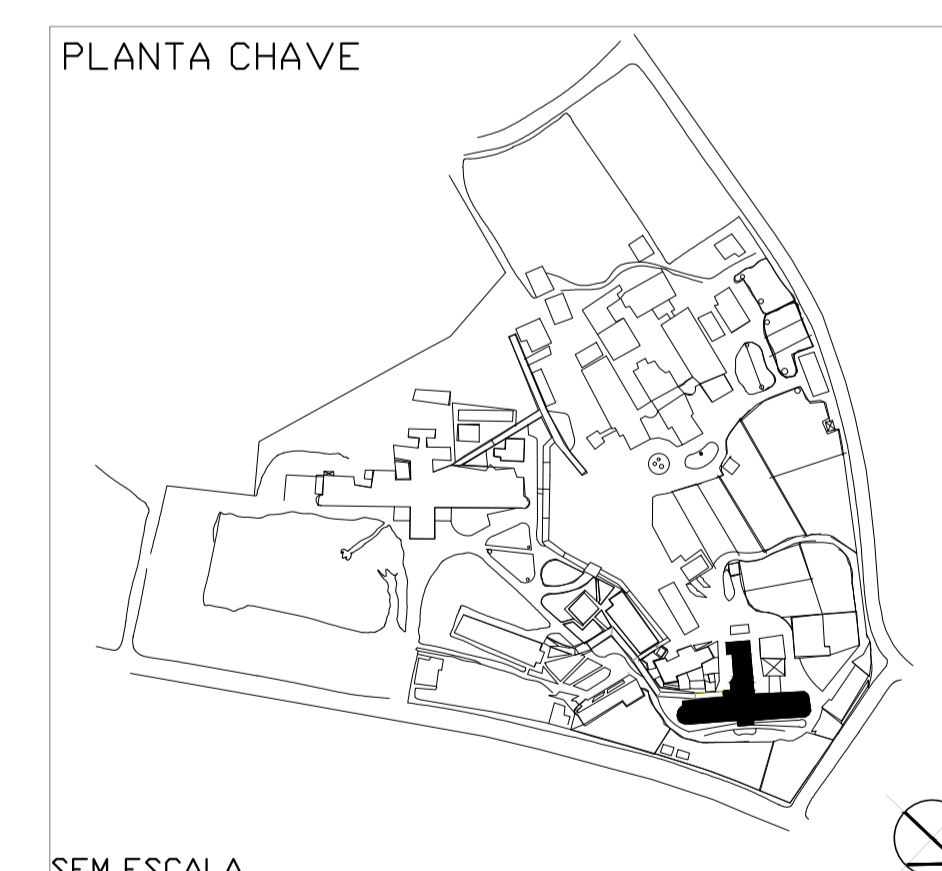
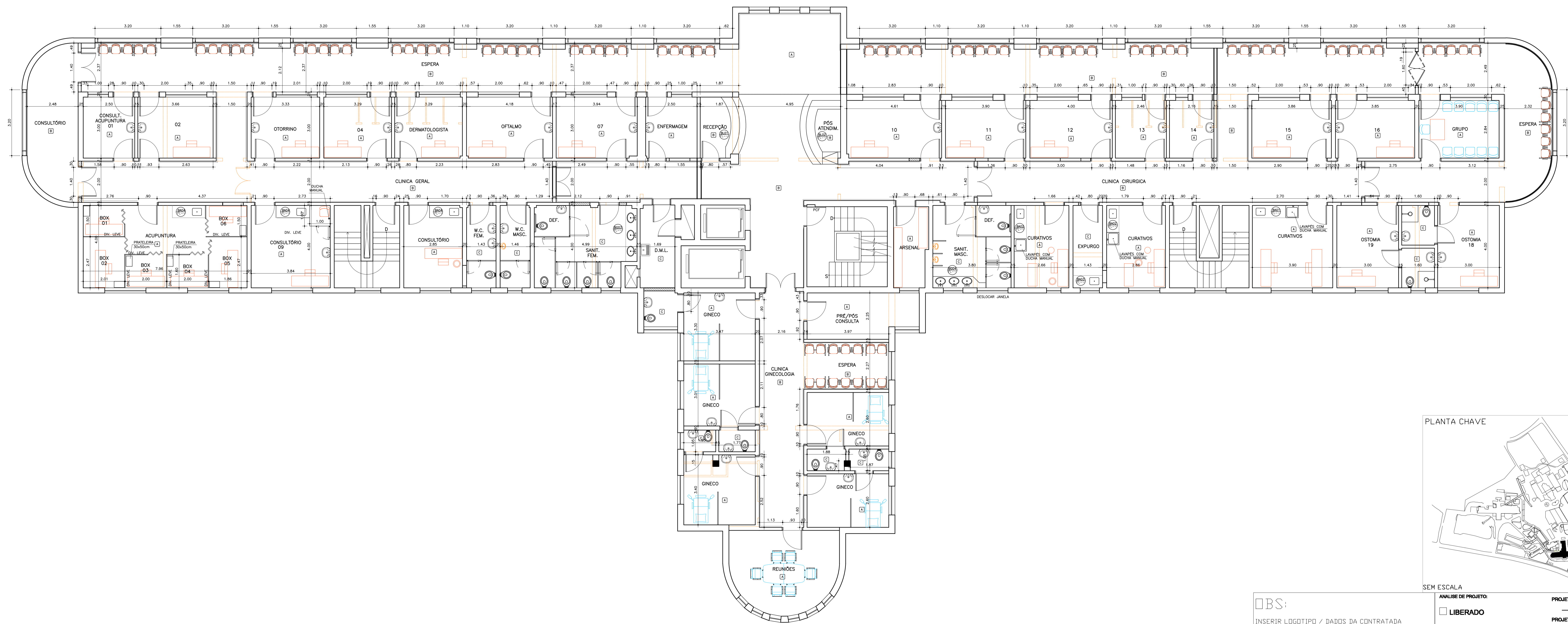
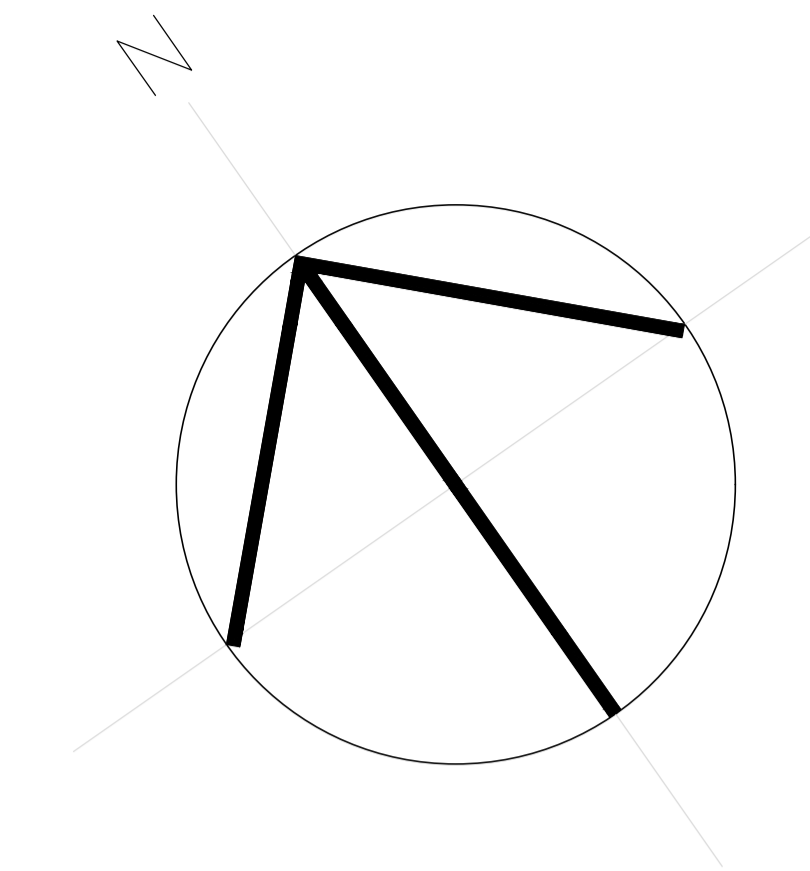

SEM ESCALA

**BS:**  
INSERIR LOGOTIPO / DADOS DA CONTRATADA

ANÁLISE DE PROJETO:	PROJETO RECEBIDO EM
<input type="checkbox"/> LIBERADO	PROJETO APROVADO EM
<input type="checkbox"/> LIBERADO COM RESTRIÇÃO	
<input type="checkbox"/> NÃO LIBERADO	RESPONSÁVEL TÉCNICO

REV.	DESCRIÇÃO	RESPONSÁVEL	DATA

- NOTAS**
1. CONFERIR MEDIDAS NO LOCAL
  2. MEDIDAS EM METRO, EXCETO ONDE INDICADO
  - 3.
  - 4.
  - 5.
  - 6.
  - 7.
  - 8.
  - 9.
  - 10.
  - 11.

**SÃO PAULO** GOVERNO DO ESTADO  
Secretaria de Saúde

**GRUPO TÉCNICO DE EDIFICAÇÕES**

Av. Dr. Enéas Carvalho de Aquino, nº. 188, 3º andar  
São Paulo-SP  
Tel. (11)3066-8420 Cep 05403-000 Fax (11)3066-8482

Projeto de Engenharia  
Eng. YUKIO KITAMURA  
Título de Registro  
Arg. THAIS F. ALAMINO

CONJUNTO HOSPITALAR MANDAQUII  
RUA VOLUNTÁRIOS DA PÁTRIA, 4.301 - SÃO PAULO - SP

PROJETO DE ARQUITETURA - AMBULATÓRIO  
LEVANTAMENTO CADASTRAL - 2º PAVTO

**PROJETO BÁSICO DE ARQUITETURA**

COPIA DO PROJETO: H-14  
ÁREA: 1.056,93 m<sup>2</sup>  
ESCALA: 1:100  
DATA: 05/22  
FEV/2022

ESTADUAL

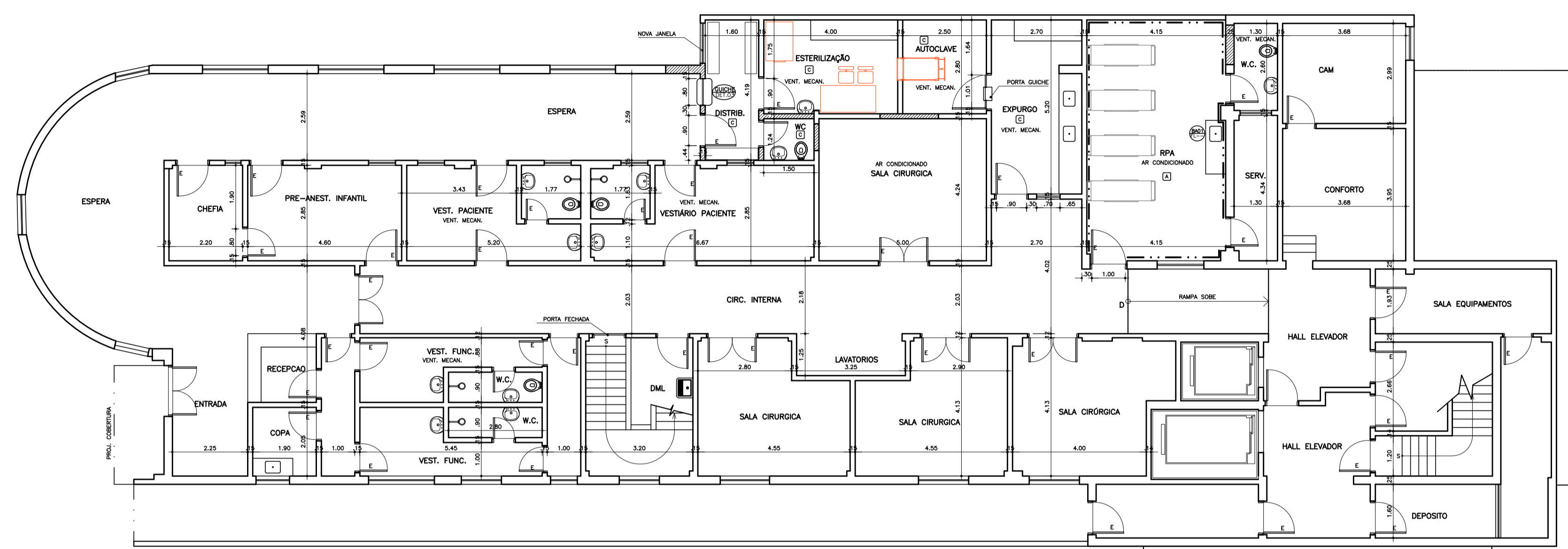
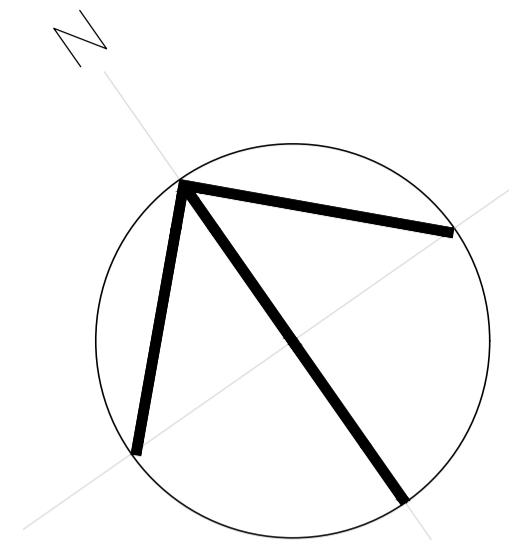

PROJ. PAVIMENTO TERREO

PROJ. PAVIMENTO TERREO

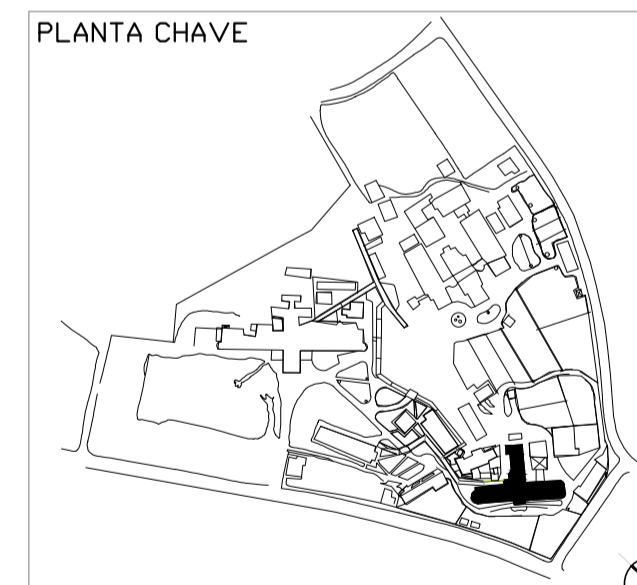
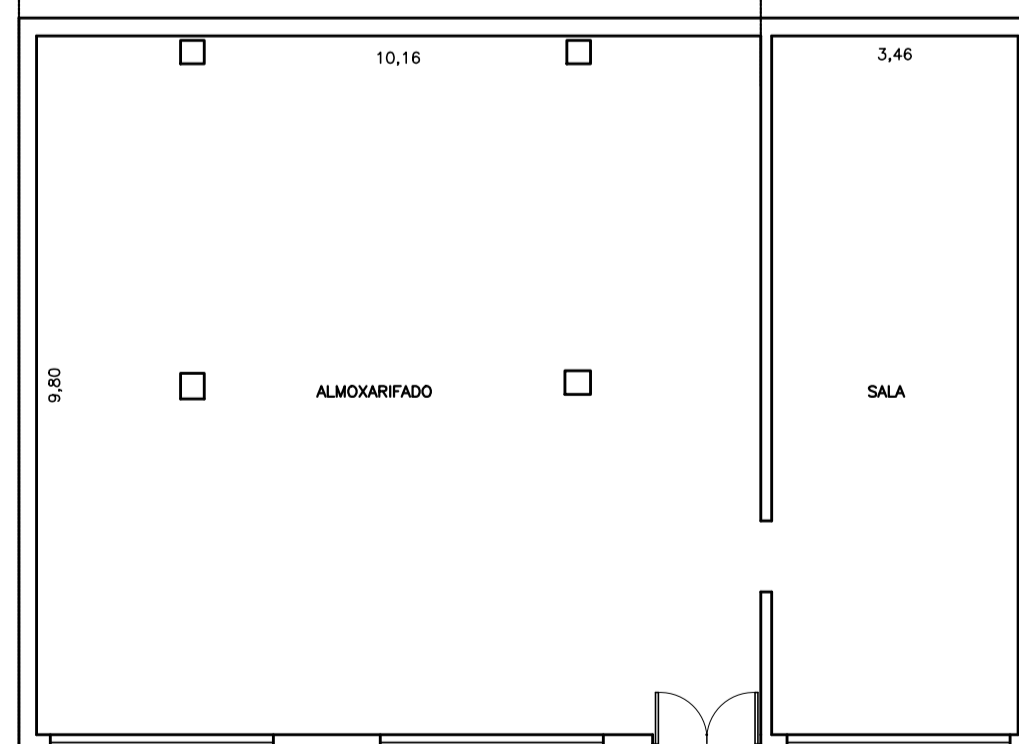

SEM ESCALA

OBS: INSERIR LOGOTIPO / DADOS DA CONTRATADA  
 LIBERADO  
 LIBERADO COM RESTRIÇÃO  
 NÃO LIBERADO

PROJETO RECEBIDO EM \_\_\_\_\_  
 PROJETO APROVADO EM \_\_\_\_\_  
 RESPONSÁVEL TÉCNICO \_\_\_\_\_

REV.	DESCRIÇÃO	RESPONSÁVEL	DATA

- NOTAS**
1. CONFERIR MEDIDAS NO LOCAL
  2. MEDIDAS EM METRO, EXCETO ONDE INDICADO
  - 3.
  - 4.
  - 5.
  - 6.
  - 7.
  - 8.
  - 9.
  - 10.
  - 11.

**SÃO PAULO** GOVERNO DO ESTADO  
**Secretaria de Saúde**  
**GRUPO TÉCNICO DE EDIFICAÇÕES**  
 Av. Dr. Enéas Carvalho de Aguiar, nº188, 3º andar  
 São Paulo-SP Cep 05403-000  
 Tel. (11)3066 8420 Fax (11)3066 8482

**CONJUNTO HOSPITALAR MANDAQUI**  
 RUA VOLUNTÁRIOS DA PÁTRIA, 4.301 - SÃO PAULO - SP  
 PROJETO DE ARQUITETURA - CENTRO CIRÚRGICO E ALMOXARIFADO-LEVANTAMENTO CADASTRAL - SUBSOLO  
**PROJETO BÁSICO DE ARQUITETURA**  
 H-14  
 872,50m²  
 1:100  
 06/22  
 FEV/2022

Eng. YUKIO KITAMURA  
 ARQUITETO  
 ARQ. THAIS F. ALAMINO



PORTA	DIMENSÕES (LxA)	MATERIA/CABIMENTO
P80	0,80 x 2,15	PORTA DE GIRO EM MADEIRA FOLHEADA C/ LAMINADO MELANCO
PM80	0,80 x 2,15	PORTA DE GIRO EM MADEIRA COM VENEZIANA EM CMA E EMBAIO
PMCB0	0,80 x 2,15	PORTA DE CORRER EM MADEIRA FOLHEADA C/ LAMINADO MELANCO, COM TRILHO
PB80	0,80 x 2,15	PORTA DE CORRER EM CHUMBO, COM TRILHO
PMCV80	0,80 x 2,15	PORTA DE CORRER EM MADEIRA COM VENEZIANA EM CMA E EMBAIO
P85	0,80 x 2,15	PORTA DE GIRO EM MADEIRA FOLHEADA C/ LAMINADO MELANCO
PM85	0,80 x 2,15	PORTA DE GIRO EM MADEIRA COM VENEZIANA EM CMA E EMBAIO
PM90	0,90 x 2,15	PORTA DE GIRO EM MADEIRA FOLHEADA C/ LAMINADO MELANCO
PM90	0,90 x 2,15	PORTA DE CORRER EM MADEIRA C/ TRILHO EMBITIDO NO PISO
PM80G	0,80 x 2,15	PORTA DE GIRO EM MADEIRA FOLHEADA C/ LAMINADO MELANCO, COM GUIÇOTE
P100	1,00 x 2,15	PORTA DE GIRO EM MADEIRA FOLHEADA C/ LAMINADO MELANCO
PCF100	1,00 x 2,15	PORTA DE GIRO - COITINHO FISSO COM ELETRONAL INTERLIGADO COM ALARME
PT10	1,10 x 2,15	PORTA DE CORRER EM MADEIRA FOLHEADA C/ LAMINADO MELANCO
PMCT10	1,10 x 2,15	PORTA DE CORRER EM MADEIRA FOLHEADA C/ LAMINADO MELANCO, COM TRILHO
PB110	1,10 x 2,15	PORTA DE CHAMBO
PMCT120	1,20 x 2,15	PORTA DE CORRER EM MADEIRA, ESPESURA 8mm, C/ PELÍCULA ZEBRADA, COM 2 FOLHAS
PMCT120	1,20 x 2,15	PORTA DE CORRER EM MADEIRA, ESPESURA 8mm, C/ PELÍCULA ZEBRADA, COM 3 FOLHAS
PA140	1,40 x 2,15	PORTA DUPLA DE GIRO EM ALUMÍNIO ANODIZADO BRILHANTE COM VÍDEO INCOLOR LISO TEMPERADO, ESPESURA 8mm, C/ PELÍCULA ZEBRADA
P140AD	1,40 x 2,15	PORTA EM ALUMÍNIO DESLIZANTE EM ALUMÍNIO ANODIZADO BRILHANTE COM VÍDEO INCOLOR LISO TEMPERADO, ESPESURA 8mm, C/ PELÍCULA ZEBRADA, COM 4 FOLHAS
P140-ABS	1,40 x 2,15	PORTA EM ABS REDESA EM ALUMÍNIO ANODIZADO C/ VEDAÇÃO, P/ CHOQUE E VISOR ATENDER A RDC Nº 278
P140-ABS	1,40 x 2,15	PORTA DE CORRER HÍBRIDA AUTO EM AÇO INOX LAMINADO DE ALTA DENSIDADE C/ VISOR
PM150	1,50 x 2,15	PORTA DUPLA DE GIRO EM MADEIRA COM VÍDEO INCOLOR LISO TEMPERADO, ESPESURA 8mm, C/ PELÍCULA ZEBRADA
PB150	1,50 x 2,15	PORTA DE CHAMBO COM DUAS FOLHAS
P200AD	2,00 x 2,15	PORTA EM ALUMÍNIO DESLIZANTE EM ALUMÍNIO ANODIZADO BRILHANTE COM VÍDEO INCOLOR LISO TEMPERADO, ESPESURA 8mm, C/ PELÍCULA ZEBRADA, COM 4 FOLHAS

ACAB.	PISO	RODAPE	PARADE	TETO
A	PORCELANATO TÉCNICO POLIDO 100x100 GRUPO DE ABSORÇÃO BA, COEFICIENTE DE ATRIÇÃO: ABSORTÃO COM ARGAMASSA COLANTE INDUSTRIALIZADA, REAJUSTADO MÍNIMO P/ 5.	EMBITIDO DO MESMO MATERIAL DO PISO - 115mm de pro	PINTURA ACRÍLICA HOSPITALAR	FORRO DE GESSO ACARTONADO FIBRO LISO E PINTURA ACRÍLICA HOSPITALAR BRANCA
C	PORCELANATO TÉCNICO POLIDO 80x80 GRUPO DE ABSORÇÃO BA, COEFICIENTE DE ATRIÇÃO: ABSORTÃO COM ARGAMASSA COLANTE INDUSTRIALIZADA, REAJUSTADO MÍNIMO P/ 5.	-	REVESTIMENTO CERÂMICO BRANCO 20x25cm EM PARADE	FORRO DE GESSO ACARTONADO FIBRO LISO E PINTURA ACRÍLICA HOSPITALAR BRANCA
D	PORCELANATO TÉCNICO POLIDO 80x80 GRUPO DE ABSORÇÃO BA, COEFICIENTE DE ATRIÇÃO: ABSORTÃO COM ARGAMASSA COLANTE INDUSTRIALIZADA, REAJUSTADO MÍNIMO P/ 5.	-	REVESTIMENTO CERÂMICO BRANCO 20x25cm EM PARADE	FORRO DE GESSO ACARTONADO FIBRO LISO E PINTURA ACRÍLICA HOSPITALAR BRANCA
E	PORCELANATO TÉCNICO POLIDO 100x100 GRUPO DE ABSORÇÃO BA, COEFICIENTE DE ATRIÇÃO: ABSORTÃO COM ARGAMASSA COLANTE INDUSTRIALIZADA, REAJUSTADO MÍNIMO P/ 5.	EMBITIDO DO MESMO MATERIAL DO PISO - 115mm de pro	PINTURA ACRÍLICA HOSPITALAR LAMINADO MELANCO - 115mm de pro	FORRO REMOVEL DE GESSO LISO ACARTONADO REVESTIDO C/ PELÍCULA DE PVC
F	RECUPERAÇÃO E RECOMPOSIÇÃO DO PISO EM GRANITO EXISTENTE	-	PINTURA ACRÍLICA HOSPITALAR	FORRO DE GESSO ACARTONADO FIBRO LISO E PINTURA ACRÍLICA HOSPITALAR BRANCA
G	PISO CIMENTADO DESEMPENHO LISO	-	PINTURA ACRÍLICA	FORRO DE GESSO ACARTONADO FIBRO LISO E PINTURA ACRÍLICA HOSPITALAR BRANCA
H	PORCELANATO TÉCNICO POLIDO 100x100 GRUPO DE ABSORÇÃO BA, COEFICIENTE DE ATRIÇÃO: ABSORTÃO COM ARGAMASSA COLANTE INDUSTRIALIZADA, REAJUSTADO MÍNIMO P/ 5.	EMBITIDO DO MESMO MATERIAL DO PISO - 115mm de pro	PINTURA ACRÍLICA HOSPITALAR E REVESTIMENTO LAMINADO MELANCO DISPOSITIVO 0,8mm LAMINADO MELANCO - 115mm de pro PAPEL DE PARADE VINÍLICO LAVÁVEL - TEMA INFANTE A DEFINIR	FORRO REMOVEL DE GESSO LISO ACARTONADO REVESTIDO C/ PELÍCULA DE PVC
I	PORCELANATO TÉCNICO POLIDO 100x100 GRUPO DE ABSORÇÃO BA, COEFICIENTE DE ATRIÇÃO: ABSORTÃO COM ARGAMASSA COLANTE INDUSTRIALIZADA, REAJUSTADO MÍNIMO P/ 5.	EMBITIDO DO MESMO MATERIAL DO PISO - 115mm de pro	PINTURA ACRÍLICA HOSPITALAR LAMINADO MELANCO - 115mm de pro PAPEL DE PARADE VINÍLICO LAVÁVEL - TEMA INFANTE A DEFINIR	FORRO DE GESSO ACARTONADO FIBRO LISO E PINTURA ACRÍLICA HOSPITALAR BRANCA

CAIXILHO	DIMENSÕES (m)	FERRAGENS/VIDRO	MATERIA/CABIMENTO
JA14	0,80x1,35	ESQUADRIA DE ALUMÍNIO TIPO BASCULANTE EM CMA COM PROLONGADOR PARA ABERTURA, ESQUADRIA DE ALUMÍNIO TIPO FIXO EM BAIXO - VÍDEO TEMPERADO BOREAL, INCOLOR 8mm - COM PELÍCULA PROTETORA	ALUMÍNIO ANODIZADO COM PINT. ELETROSTÁTICA
JA15	0,80x1,35	ESQUADRIA DE ALUMÍNIO TIPO BASCULANTE EM CMA COM PROLONGADOR PARA ABERTURA, ESQUADRIA DE ALUMÍNIO TIPO FIXO EM BAIXO, VÍDEO TEMPERADO 8mm - COM PELÍCULA PROTETORA	ALUMÍNIO ANODIZADO COM PINT. ELETROSTÁTICA
JA16	1,00x1,35	ESQUADRIA DE ALUMÍNIO TIPO BASCULANTE EM CMA COM PROLONGADOR PARA ABERTURA, ESQUADRIA DE ALUMÍNIO TIPO FIXO EM BAIXO, VÍDEO TEMPERADO 8mm - COM PELÍCULA PROTETORA	ALUMÍNIO ANODIZADO COM PINT. ELETROSTÁTICA
JA17	0,80x1,35	ESQUADRIA DE ALUMÍNIO TIPO BASCULANTE EM CMA COM PROLONGADOR PARA ABERTURA, ESQUADRIA DE ALUMÍNIO TIPO FIXO EM BAIXO, VÍDEO TEMPERADO 8mm - COM PELÍCULA PROTETORA	ALUMÍNIO ANODIZADO COM PINT. ELETROSTÁTICA
JA18	0,70x1,35	ESQUADRIA DE ALUMÍNIO TIPO BASCULANTE EM CMA COM PROLONGADOR PARA ABERTURA, ESQUADRIA DE ALUMÍNIO TIPO FIXO EM BAIXO, VÍDEO TEMPERADO 8mm - COM PELÍCULA PROTETORA	ALUMÍNIO ANODIZADO COM PINT. ELETROSTÁTICA
JA19	0,80x1,35	ESQUADRIA DE ALUMÍNIO TIPO BASCULANTE EM CMA COM PROLONGADOR PARA ABERTURA, ESQUADRIA DE ALUMÍNIO TIPO FIXO EM BAIXO, VÍDEO TEMPERADO 8mm - COM PELÍCULA PROTETORA	ALUMÍNIO ANODIZADO COM PINT. ELETROSTÁTICA
JA20	1,00x1,35	ESQUADRIA DE ALUMÍNIO TIPO FIXA EM CMA, ESQUADRIA DE ALUMÍNIO TIPO DE CORRER NO MEIO, E ESQUADRIA DE ALUMÍNIO TIPO FIXO EM BAIXO, VÍDEO TEMPERADO BOREAL 8mm - COM PELÍCULA PROTETORA	ALUMÍNIO ANODIZADO COM PINT. ELETROSTÁTICA
JA21	0,70x1,35	ESQUADRIA DE ALUMÍNIO TIPO BASCULANTE EM CMA COM PROLONGADOR PARA ABERTURA, ESQUADRIA DE ALUMÍNIO TIPO FIXO EM BAIXO, VÍDEO TEMPERADO 8mm - COM PELÍCULA PROTETORA	ALUMÍNIO ANODIZADO COM PINT. ELETROSTÁTICA
JA22	0,80x1,35	ESQUADRIA DE ALUMÍNIO TIPO BASCULANTE EM CMA COM PROLONGADOR PARA ABERTURA, ESQUADRIA DE ALUMÍNIO TIPO FIXO EM BAIXO, VÍDEO TEMPERADO 8mm - COM PELÍCULA PROTETORA	ALUMÍNIO ANODIZADO COM PINT. ELETROSTÁTICA
JA23	0,80x1,35	ESQUADRIA DE ALUMÍNIO TIPO BASCULANTE EM CMA COM PROLONGADOR PARA ABERTURA, ESQUADRIA DE ALUMÍNIO TIPO FIXO EM BAIXO, VÍDEO TEMPERADO 8mm - COM PELÍCULA PROTETORA	ALUMÍNIO ANODIZADO COM PINT. ELETROSTÁTICA
JA24	0,80x1,35	ESQUADRIA DE ALUMÍNIO TIPO BASCULANTE EM CMA COM PROLONGADOR PARA ABERTURA, ESQUADRIA DE ALUMÍNIO TIPO FIXO EM BAIXO, VÍDEO TEMPERADO 8mm - COM PELÍCULA PROTETORA	ALUMÍNIO ANODIZADO COM PINT. ELETROSTÁTICA
JA25	0,80x1,35	ESQUADRIA DE ALUMÍNIO TIPO BASCULANTE EM CMA COM PROLONGADOR PARA ABERTURA, ESQUADRIA DE ALUMÍNIO TIPO FIXO EM BAIXO, VÍDEO TEMPERADO 8mm - COM PELÍCULA PROTETORA	ALUMÍNIO ANODIZADO COM PINT. ELETROSTÁTICA
JA26	0,80x1,35	ESQUADRIA DE ALUMÍNIO TIPO BASCULANTE EM CMA COM PROLONGADOR PARA ABERTURA, ESQUADRIA DE ALUMÍNIO TIPO FIXO EM BAIXO, VÍDEO TEMPERADO 8mm - COM PELÍCULA PROTETORA	ALUMÍNIO ANODIZADO COM PINT. ELETROSTÁTICA
JA27	0,80x1,35	ESQUADRIA DE ALUMÍNIO TIPO BASCULANTE EM CMA COM PROLONGADOR PARA ABERTURA, ESQUADRIA DE ALUMÍNIO TIPO FIXO EM BAIXO, VÍDEO TEMPERADO 8mm - COM PELÍCULA PROTETORA	ALUMÍNIO ANODIZADO COM PINT. ELETROSTÁTICA

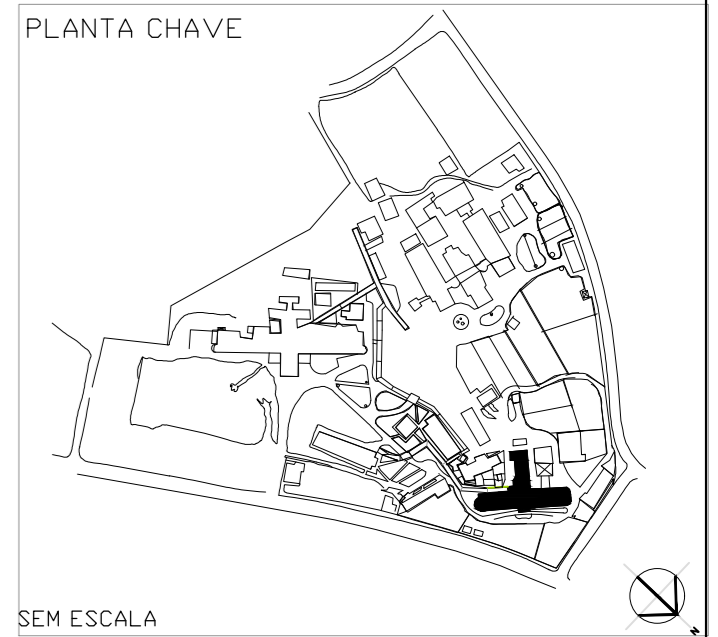

**OBST:**  
INSERIR LOGOTIPO / DADOS DA CONTRATADA

LIBERADO  
 LIBERADO COM RESTRIÇÃO  
 NÃO LIBERADO

RESPONSÁVEL TÉCNICO: \_\_\_\_\_

REV.	DESCRIÇÃO	RESPONSÁVEL	DATA

**SÃO PAULO** Secretaria de Estado de Saúde  
**GRUPO TÉCNICO DE EDIFICAÇÕES**

PROJETO DE ARQUITETURA - AMBULATÓRIO-PROPOSTA PROJ. BÁSICO DE ARQUITETURA - PAVIL. TERÇO

PROJETO BÁSICO DE ARQUITETURA

H-14  
1:200  
1:200

07/22  
REV/2022

Al. Dr. Carlos Cavalcanti de Aguiar, s/nº, 1188, Jd. Paulista, São Paulo - SP. Cep 05415-000  
Tel: (11)3066-8420 Fax: (11)3066-8422

PROJ. BÁSICO DE ARQUITETURA  
PROJ. BÁSICO DE ARQUITETURA  
PROJ. BÁSICO DE ARQUITETURA

LEGENDA	
(---)	ALVENARIA EXISTENTE
(---)	A. CONSTRUIR PAREDES EXTERNAS
(---)	A. CONSTRUIR (BLOCO DE CONCRETO CELULAR) PAREDES INTERNAS
(---)	DIVISÓRIA 2,10m DE ALTURA
(---)	BANCADELA DE GRANITO
(---)	BANCADELA DE LAMINADO MELANCO
(---)	BANCADELA EM RESINA ACRÍLICA E MINERAIS NATURAIS
(---)	BANCADELA DE AÇO INOX

NOTAS

1. CONFERIR MEDIDAS NO LOCAL.
2. MEDIDAS EM METRO, EXCETO ONDE INDICADO.
- 3.
- 4.
- 5.
- 6.
- 7.
- 8.
- 9.
- 10.
- 11.





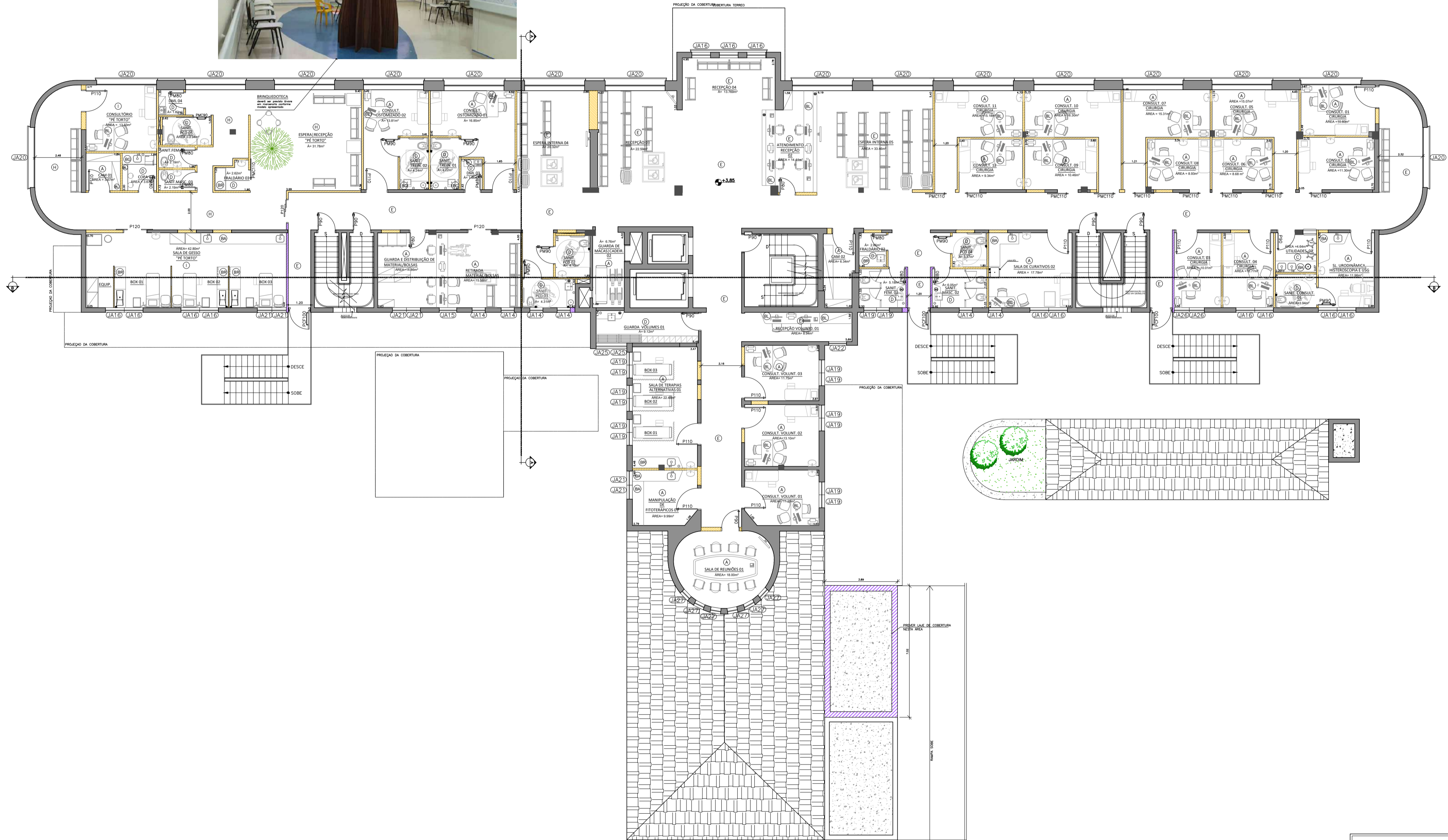
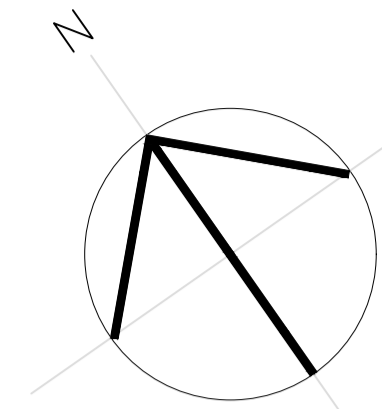

PORTA	DIMENSÕES (LxA)	MATERIAL/ACABAMENTO
P80	0,80 x 2,15	PORTA DE GIRO EM MADEIRA FOLHEADA C/ LAMINADO MELAMINICO
PM80	0,80 x 2,15	PORTA DE GIRO EM MADEIRA COM VENEZIANA EM CIMA E EMBACO
PMC80	0,80 x 2,15	PORTA DE CORRER EM MADEIRA FOLHEADA C/ LAMINADO MELAMINICO, COM TRILHO
P80	0,80 x 2,15	PORTA DE CORRER EM CHAMBO, COM TRILHO
PMCV80	0,80 x 2,15	PORTA DE CORRER EM MADEIRA COM VENEZIANA EM CIMA E EMBACO
P80	0,80 x 2,15	PORTA DE GIRO EM MADEIRA FOLHEADA C/ LAMINADO MELAMINICO
PM80	0,80 x 2,15	PORTA DE GIRO EM MADEIRA COM VENEZIANA EM CIMA E EMBACO
PMC80	0,80 x 2,15	PORTA DE CORRER EM MADEIRA C/ TRILHO EMBUTIDO NO PISO
PM90G	0,80 x 2,15	PORTA DE GIRO EM MADEIRA FOLHEADA C/ LAMINADO MELAMINICO - COM GUCHÊ
P100	1,00 x 2,15	PORTA DE GIRO EM MADEIRA FOLHEADA C/ LAMINADO MELAMINICO
PCF100	1,00 x 2,15	PORTA DE GIRO - CORTA FOGO, COM ELETROBRANTE E ALARME
P110	1,10 x 2,15	PORTA DE GIRO EM MADEIRA FOLHEADA C/ LAMINADO MELAMINICO
PMC110	1,10 x 2,15	PORTA DE CORRER EM MADEIRA FOLHEADA C/ LAMINADO MELAMINICO
PM110	1,10 x 2,15	PORTA DE CORRER EM MADEIRA FOLHEADA C/ LAMINADO MELAMINICO, COM TRILHO
P120	1,20 x 2,15	PORTA DE GIRO EM MADEIRA FOLHEADA C/ LAMINADO MELAMINICO
PMC120	1,20 x 2,15	PORTA DE CORRER EM MADEIRA, ESPESSURA 8mm, C/ PELICULA ZEBRADA, COM 2 FOLHAS
P140	1,40 x 2,15	PORTA DE CORRER EM MADEIRA, ESPESSURA 8mm, C/ PELICULA ZEBRADA, COM 3 FOLHAS
P140-ABS	1,40 x 2,15	PORTA DE CORRER EM MADEIRA, ESPESSURA 8mm, C/ PELICULA ZEBRADA, COM 4 FOLHAS
P144-HERM	1,44 x 2,15	PORTA DE CORRER HERMETICA AUTO EM AÇO INOX LAMINADO DE 17x DENSADE C/ VISO
P150	1,50 x 2,15	PORTA DE CORRER EM MADEIRA COM VIDRO INCOLOR LISO TEMPERADO, ESPESSURA 8mm, C/ PELICULA ZEBRADA
P150	1,50 x 2,15	PORTA DE CHAMBO, COM DUAS FOLHAS
P200AD	2,00 x 2,15	PORTA EM ALUMINIO - DESLIZANTE EM ALUMINIO ANODIZADO BRILHANTE COM VIDRO INCOLOR LISO TEMPERADO, ESPESSURA 8mm, C/ PELICULA ZEBRADA, COM 4 FOLHAS

ACAB.	PISO	RODAPÉ	PAREDE	TETO
A	PORCELANATO TECNICO POLIDO 120x120, GRUPO DE ABSORÇÃO BA, COEFICIENTE DE ATRIÇÃO: ASSENTADO COM ARGAMASSA COLANTE INDUSTRIALIZADA, REAJANTADO, MÍNIMO PEI 5.	EMBITUDO DO MESMO MATERIAL DO PISO - H=15cm	PINTURA ACRILICA HOSPITALAR LAMINADO MELAMINICO - H=90cm do piso	FORRO DE GESSO ACARTONADO FIXO LISO E PINTURA ACRILICA HOSPITALAR BRANCA
C	PORCELANATO TECNICO POLIDO 60x60, GRUPO DE ABSORÇÃO BA, COEFICIENTE DE ATRIÇÃO: ASSENTADO COM ARGAMASSA COLANTE INDUSTRIALIZADA, REAJANTADO, MÍNIMO PEI 5.	-	REVESTIMENTO CERÂMICO BRANCO 20x20cm EM PAREDE.	FORRO DE GESSO ACARTONADO FIXO LISO E PINTURA ACRILICA HOSPITALAR BRANCA
D	PORCELANATO TECNICO POLIDO 60x60, GRUPO DE ABSORÇÃO BA, COEFICIENTE DE ATRIÇÃO: ASSENTADO COM ARGAMASSA COLANTE INDUSTRIALIZADA, REAJANTADO, MÍNIMO PEI 5.	-	REVESTIMENTO CERÂMICO BRANCO 20x20cm EM PAREDE.	FORRO DE GESSO ACARTONADO FIXO LISO E PINTURA ACRILICA HOSPITALAR BRANCA
E	PORCELANATO TECNICO POLIDO 120x120, GRUPO DE ABSORÇÃO BA, COEFICIENTE DE ATRIÇÃO: ASSENTADO COM ARGAMASSA COLANTE INDUSTRIALIZADA, REAJANTADO, MÍNIMO PEI 5.	EMBITUDO DO MESMO MATERIAL DO PISO - H=15cm	PINTURA ACRILICA HOSPITALAR LAMINADO MELAMINICO - H=90cm do piso	FORRO REMOVÍVEL DE GESSO LISO ACARTONADO REVESTIDO C/ PELICULA DE PVC
F	RECUPERAÇÃO E RECOMPOSIÇÃO DO PISO EM GRANITO EXPONTE.	-	PINTURA ACRILICA HOSPITALAR LAMINADO MELAMINICO - H=90cm do piso	FORRO DE GESSO ACARTONADO FIXO LISO E PINTURA ACRILICA HOSPITALAR BRANCA
G	PISO CIMENTADO DESEMPENHO LISO	-	PINTURA ACRILICA	FORRO DE GESSO ACARTONADO FIXO LISO E PINTURA ACRILICA HOSPITALAR BRANCA
H	PORCELANATO TECNICO POLIDO 120x120, GRUPO DE ABSORÇÃO BA, COEFICIENTE DE ATRIÇÃO: ASSENTADO COM ARGAMASSA COLANTE INDUSTRIALIZADA, REAJANTADO, MÍNIMO PEI 5.	EMBITUDO DO MESMO MATERIAL DO PISO - H=15cm	PINTURA ACRILICA HOSPITALAR E REVESTIMENTO LAMINADO MELAMINICO - H=90cm do piso	FORRO REMOVÍVEL DE GESSO LISO ACARTONADO REVESTIDO C/ PELICULA DE PVC
I	PORCELANATO TECNICO POLIDO 120x120, GRUPO DE ABSORÇÃO BA, COEFICIENTE DE ATRIÇÃO: ASSENTADO COM ARGAMASSA COLANTE INDUSTRIALIZADA, REAJANTADO, MÍNIMO PEI 5.	EMBITUDO DO MESMO MATERIAL DO PISO - H=15cm	PINTURA ACRILICA HOSPITALAR LAMINADO MELAMINICO - H=90cm do piso	FORRO DE GESSO ACARTONADO FIXO LISO E PINTURA ACRILICA HOSPITALAR BRANCA

CAIXILHO	DIMENSÕES (m)	FERRAGEM/VIDRO	MATERIAL/ACABAMENTO
JA14	0,72x1,20	ESQUADRIA DE ALUMINIO TIPO BASCULANTE EM CIMA COM PROLONGADOR PARA ABERTURA, ESQUADRIA DE ALUMINIO TIPO FIXO EM BAIXO - VIDRO TEMPERADO BOREAL INCOLOR 6mm - COM PELICULA PROTETORA	ALUMINIO ANODIZADO COM PINT. ELETROSTÁTICA
JA15	0,85x1,20	ESQUADRIA DE ALUMINIO TIPO BASCULANTE EM CIMA COM PROLONGADOR PARA ABERTURA, ESQUADRIA DE ALUMINIO TIPO FIXO EM BAIXO, VIDRO TEMPERADO BOREAL 6mm - COM PELICULA PROTETORA	ALUMINIO ANODIZADO COM PINT. ELETROSTÁTICA
JA16	1,00x1,20	ESQUADRIA DE ALUMINIO TIPO BASCULANTE EM CIMA COM PROLONGADOR PARA ABERTURA, ESQUADRIA DE ALUMINIO TIPO FIXO EM BAIXO, VIDRO TEMPERADO 6mm - COM PELICULA PROTETORA	ALUMINIO ANODIZADO COM PINT. ELETROSTÁTICA
JA17	0,85x1,20	ESQUADRIA DE ALUMINIO TIPO BASCULANTE EM CIMA COM PROLONGADOR PARA ABERTURA, ESQUADRIA DE ALUMINIO TIPO FIXO EM BAIXO, VIDRO TEMPERADO 6mm - COM PELICULA PROTETORA	ALUMINIO ANODIZADO COM PINT. ELETROSTÁTICA
JA18	0,77x1,20	ESQUADRIA DE ALUMINIO TIPO BASCULANTE EM CIMA COM PROLONGADOR PARA ABERTURA, ESQUADRIA DE ALUMINIO TIPO FIXO EM BAIXO, VIDRO TEMPERADO 6mm - COM PELICULA PROTETORA	ALUMINIO ANODIZADO COM PINT. ELETROSTÁTICA
JA19	0,85x1,20	ESQUADRIA DE ALUMINIO TIPO BASCULANTE EM CIMA COM PROLONGADOR PARA ABERTURA, ESQUADRIA DE ALUMINIO TIPO FIXO EM BAIXO, VIDRO TEMPERADO 6mm - COM PELICULA PROTETORA	ALUMINIO ANODIZADO COM PINT. ELETROSTÁTICA
JA20	1,70x1,20	ESQUADRIA DE ALUMINIO TIPO FIXA EM CIMA, ESQUADRIA DE ALUMINIO TIPO DE CORRER NO MEIO, E ESQUADRIA DE ALUMINIO TIPO FIXO EM BAIXO, VIDRO TEMPERADO BOREAL 6mm - COM PELICULA PROTETORA	ALUMINIO ANODIZADO COM PINT. ELETROSTÁTICA
JA21	0,70x1,20	ESQUADRIA DE ALUMINIO TIPO BASCULANTE EM CIMA COM PROLONGADOR PARA ABERTURA, ESQUADRIA DE ALUMINIO TIPO FIXO EM BAIXO, VIDRO TEMPERADO 6mm - COM PELICULA PROTETORA	ALUMINIO ANODIZADO COM PINT. ELETROSTÁTICA
JA22	0,85x1,20	ESQUADRIA DE ALUMINIO TIPO BASCULANTE EM CIMA COM PROLONGADOR PARA ABERTURA, ESQUADRIA DE ALUMINIO TIPO FIXO EM BAIXO, VIDRO TEMPERADO 6mm - COM PELICULA PROTETORA	ALUMINIO ANODIZADO COM PINT. ELETROSTÁTICA
JA23	0,85x1,20	ESQUADRIA DE ALUMINIO TIPO BASCULANTE EM CIMA COM PROLONGADOR PARA ABERTURA, ESQUADRIA DE ALUMINIO TIPO FIXO EM BAIXO, VIDRO TEMPERADO 6mm - COM PELICULA PROTETORA	ALUMINIO ANODIZADO COM PINT. ELETROSTÁTICA
JA24	0,85x1,20	ESQUADRIA DE ALUMINIO TIPO BASCULANTE EM CIMA COM PROLONGADOR PARA ABERTURA, ESQUADRIA DE ALUMINIO TIPO FIXO EM BAIXO, VIDRO TEMPERADO 6mm - COM PELICULA PROTETORA	ALUMINIO ANODIZADO COM PINT. ELETROSTÁTICA
JA25	0,85x1,20	ESQUADRIA DE ALUMINIO TIPO BASCULANTE EM CIMA COM PROLONGADOR PARA ABERTURA, ESQUADRIA DE ALUMINIO TIPO FIXO EM BAIXO, VIDRO TEMPERADO 6mm - COM PELICULA PROTETORA	ALUMINIO ANODIZADO COM PINT. ELETROSTÁTICA
JA26	0,85x1,20	ESQUADRIA DE ALUMINIO TIPO BASCULANTE EM CIMA COM PROLONGADOR PARA ABERTURA, ESQUADRIA DE ALUMINIO TIPO FIXO EM BAIXO, VIDRO TEMPERADO 6mm - COM PELICULA PROTETORA	ALUMINIO ANODIZADO COM PINT. ELETROSTÁTICA
JA27	0,85x1,20	ESQUADRIA DE ALUMINIO TIPO BASCULANTE EM CIMA COM PROLONGADOR PARA ABERTURA, ESQUADRIA DE ALUMINIO TIPO FIXO EM BAIXO, VIDRO TEMPERADO 6mm - COM PELICULA PROTETORA	ALUMINIO ANODIZADO COM PINT. ELETROSTÁTICA

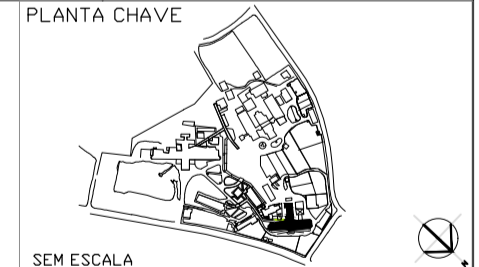

**OBS:**  
INSERIR LOGOTIPO / DADOS DA CONTRATADA

**SEM ESCALA**

**PLANTA CHAVE**

**LIBERADO**  **LIBERADO COM RESTRIÇÃO**  **NÃO LIBERADO**

RESPONSÁVEL TÉCNICO: \_\_\_\_\_

REV.	DESCRIÇÃO	RESPONSÁVEL	DATA

**NOTAS**

1. CONFERIR MEDIDAS NO LOCAL
2. MEDIDAS EM METRO, EXCETO ONDE INDICADO
- 3.
- 4.
- 5.
- 6.
- 7.
- 8.
- 9.
- 10.
- 11.

**LEGENDA**

- ALVENARIA EXISTENTE
- A CONSTRUIR PAREDES EXTERNAS
- A CONSTRUIR (BLOCO DE CONCRETO CELULAR) PAREDES INTERNAS
- DIVISÓRIA 2,10m DE ALTURA
- BANCADA DE GRANITO
- BANCADA DE LAMINADO MELAMINICO
- BANCADA EM RESINA ACRILICA E MINERAIS NATURAIS
- BANCADA DE AÇO INOX

**SÃO PAULO** | Secretaria de Saúde

**GRUPO TÉCNICO DE EDIFICAÇÕES**

Dr. Enéas Gonçalves de Aguiar, nº 188, 3ª andar  
500 Paulista - SP  
Tel. (11) 5066 8420 Fax (11) 5066 8482

Enb. YUKIO KITAMURA  
Arq. BRÁULIO F. ALAMIND

**CONJUNTO HOSPITALAR MANDUAQUI**  
R. VOLUNTÁRIOS DA PÁTRIA, 4 301 - SÃO PAULO - SP

PROJETO DE ARQUITETURA - AMPLIAÇÃO - PROPOSTA PROJ. BÁSICO DE ARQUITETURA - 1º PAVTO

PROJETO BÁSICO DE ARQUITETURA

H-14

1056,93 m²

08/22

10/08/2022









