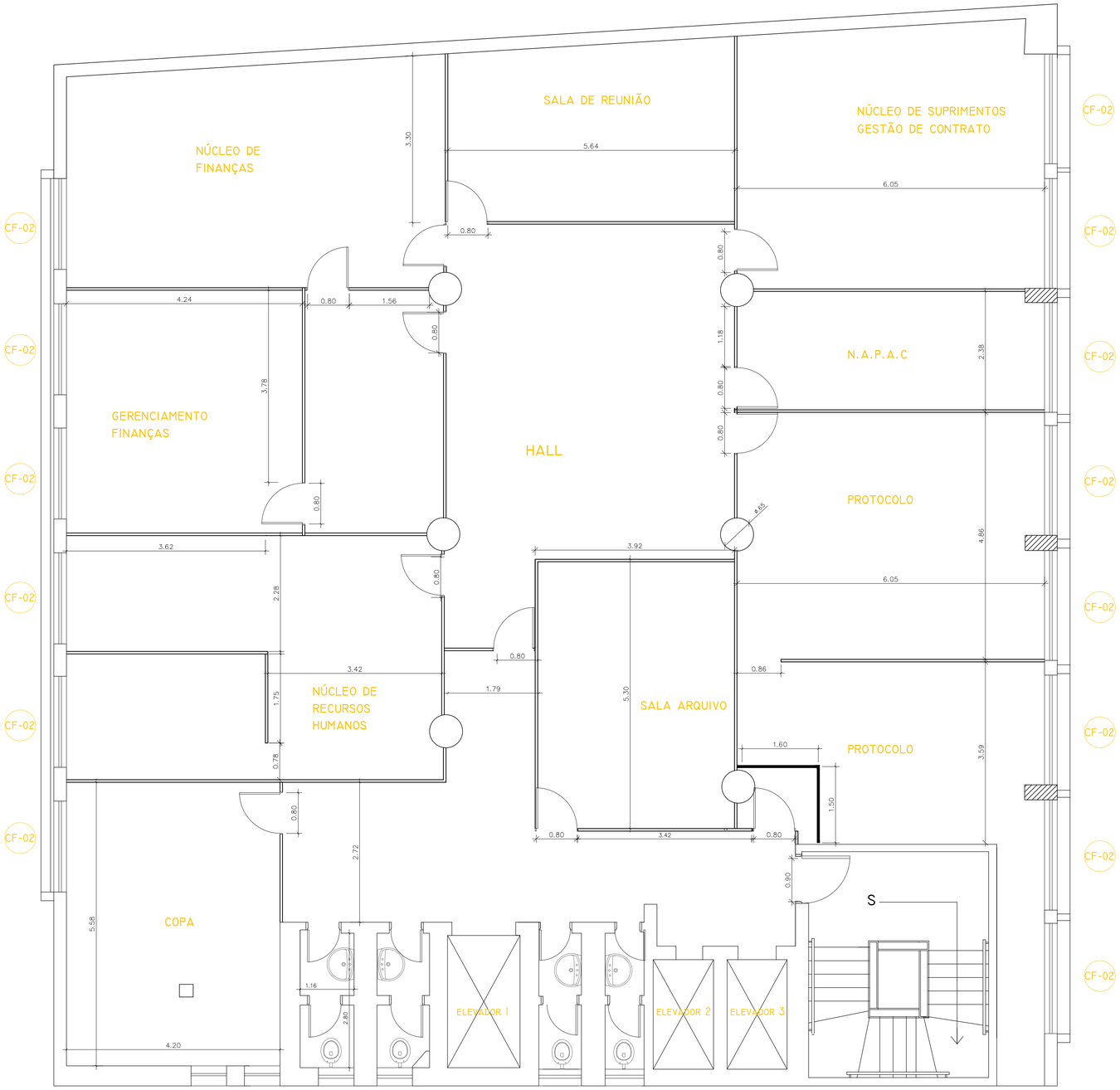

PLANTA DO 1º PAVIMENTO
INSTITUTO DA SAÚDE

TABELA DE CAIXILHOS		
CÓDIGO	DIMENSÃO	TIPO
CF01	0.90X0.70X2.05 m	BASCULANTE/FIXO
CF02	1.80x1.40x1.02 m	JANELA CORRER

LEGENDA DE PAREDES
PAREDE DE ALVENARIA
PAREDE DIVISÓRIA EXISTENTE

TABELA DE ACABAMENTOS

PISO

- PISO CERÂMICO 0,17 X 0,17 - Vermelho
- PISO TACO DE MADEIRA 0,7 x 0,21
- PISO GRANITO 0,68 X 0,68

01	LEVANTAMENTO CADASTRAL

ARQUITETURA

Tratenge Construções qualificadas
ISO 9000:2008 - PBQP-H NÍVEL A
WWW.TRATENGE.COM.BR

SECRETARIA DE ESTADO DA SAÚDE–SUS/SP

GRUPO TÉCNICO DE EDIFICAÇÕES

Av. Dr. Enéas de Carvalho Aguiar, nº.188, 3ºandar
São Paulo/SP Cep 05403-000
Tel. (11)3066 8420 Fax (11)3066 8482

DIRETOR DO G.T.E. / DIRETOR DIVISÃO DE PROJETOS / DIRETOR DIVISÃO DE ENGENHARIA
Arq. MARIA CRISTINA DE OLIVEIRA JOTTEN
AUTORES DO PROJETO

UNIDADE: INSTITUTO DE SAÚDE
LOCAL: RUA: SANTO ANTONIO Nº 590
REFERÊNCIA: 1º PAVIMENTO
CÓDIGO DO EDIFÍCIO: I–009
FOLHA: LC–004
ÁREA TOTAL: 2.934,75 m2
ESCALA: 1:50
DATA: FEV/2010
ARQUIVO: LC_I009_004_LEVANTAMENTO CADASTRAL