

CONTROLE DE MATERIAIS DE ACABAMENTO
CONFORME ANEXO "B" DA IT 10/2011

PISO	ACABAMENTO REVESTIMENTO	CLASSE I
PAREDE	ACABAMENTO REVESTIMENTO	CLASSE II-A
TETO E FORRO COBERTURA	ACABAMENTO REVESTIMENTO	CLASSE I E II-A

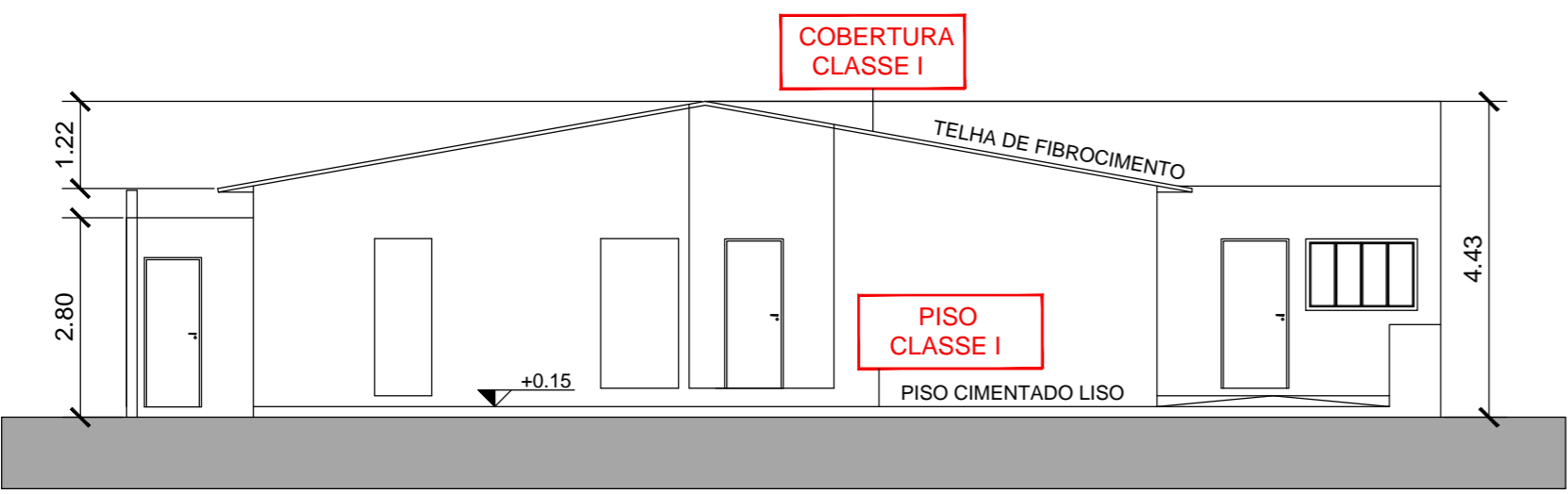

EDIFICAÇÃO 08
MANUTENÇÃO
TÉRREO
ESCALA 1:100

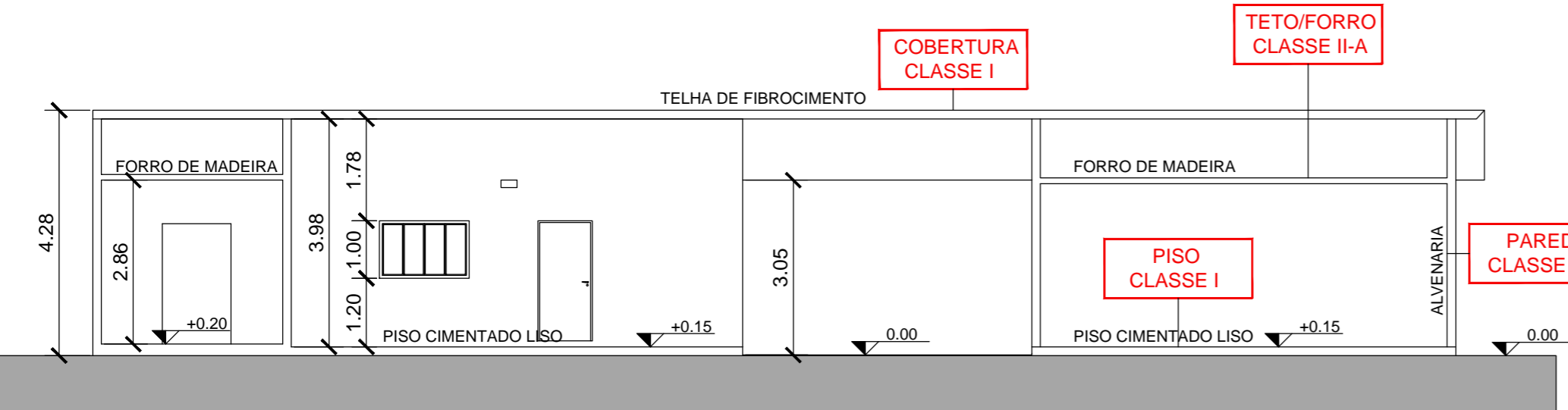

EDIFICAÇÃO 08
MANUTENÇÃO
CORTE B-B
ESCALA 1:100

GPS ENGENHARIA AMBIENTAL E SEG. DO TRABALHO
AVENIDA JAPÃO, Nº 1941, VILA BRASILEIRA - MOGI DAS CRUZES - SP
TEL: (11) 3374-1044

ASSUNTO: PROJETO TÉCNICO DE PREVENÇÃO E COMBATE A INCÊNDIO
EDIFICAÇÃO 08: TÉRREO E CORTES

ENDEREÇO: AVENIDA CELSO GARCIA, 2.477
BELÉM, SÃO PAULO/SP

PROP/RESP. PELO USO: HOSPITAL MATERNIDADE LEONOR
MENDES DE BARROS

FOLHA: 16/20

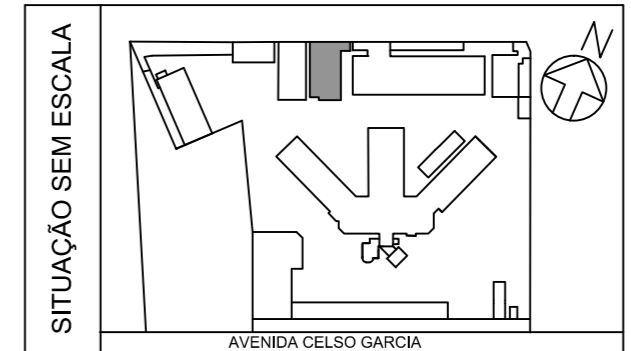

SITUAÇÃO SEM ESCALA

QUADRO DE ÁREAS (m²)

TÉRREO	331,50
ÁREA TOTAL CONSTRUÍDA	331,50

PROPRIETÁRIO/RESPONSÁVEL PELO USO
HOSPITAL MATERNIDADE LEONOR
MENDES DE BARROS

RESPONSÁVEL TÉCNICO:
RAFAEL ORTIZ
ENGENHEIRO QUÍMICO E DE SEGURANÇA DO TRABALHO
CREA Nº 5062189792
ART Nº 28027230172856472

DATA: JANEIRO/2018

CARIMBO CORPO DE BOMBEIROS