

**EDIFICAÇÃO 06  
NECROTÉRIO E CENTRO DE PESQUISAS**

TÉRREO  
ESCALA 1:100

CONTROLE DE MATERIAIS DE ACABAMENTO CONFORME ANEXO "B" DA IT 10/2011		
PISO	ACABAMENTO REVESTIMENTO	CLASSE I E II-A
PAREDE	ACABAMENTO REVESTIMENTO	CLASSE II-A
TETO E FORRO COBERTURA	ACABAMENTO REVESTIMENTO	CLASSE I E II-A

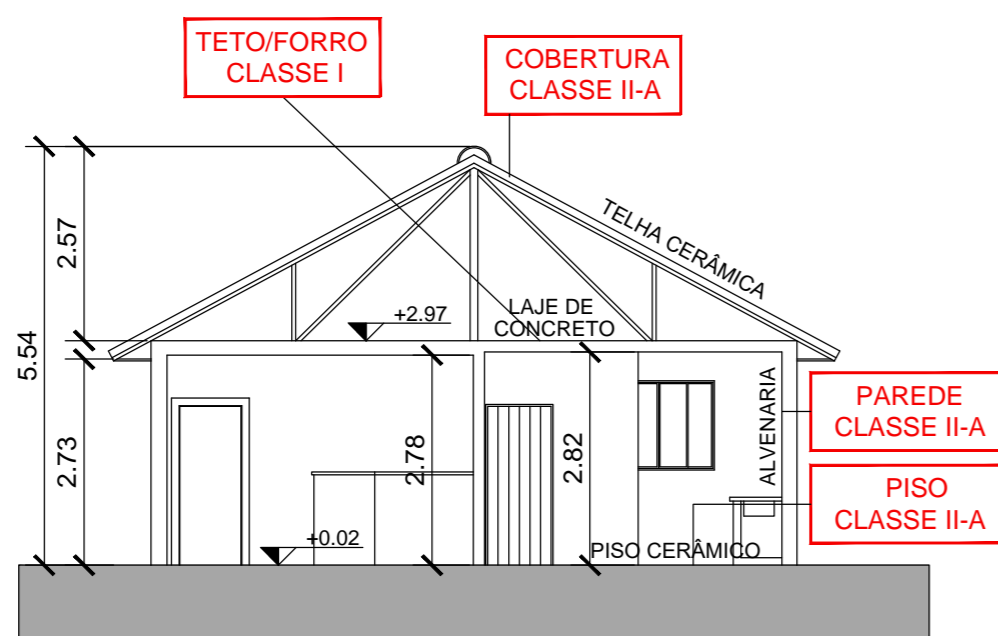

**EDIFICAÇÃO 06  
NECROTÉRIO E CENTRO DE PESQUISAS**

CORTE A-A  
ESCALA 1:100

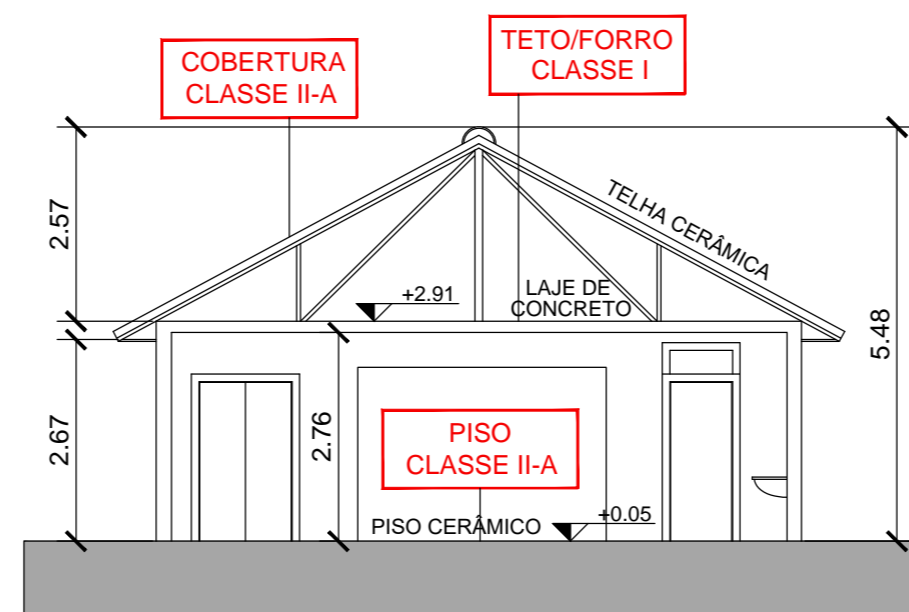

**EDIFICAÇÃO 06  
NECROTÉRIO E CENTRO DE PESQUISAS**

CORTE B-B  
ESCALA 1:100

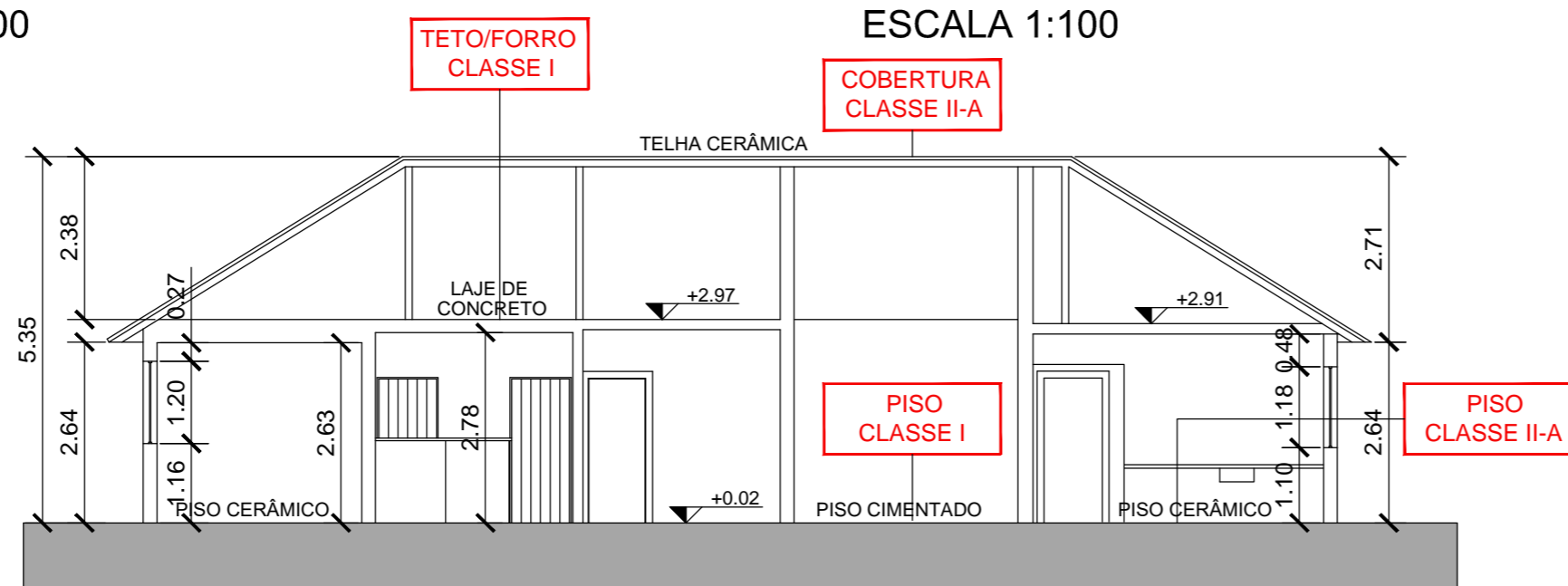

**EDIFICAÇÃO 06  
NECROTÉRIO E CENTRO DE PESQUISAS**

CORTE C-C  
ESCALA 1:100

**GPS ENGENHARIA AMBIENTAL E SEG. DO TRABALHO**

AVENIDA JAPÃO, Nº 1941, VILA BRASILEIRA - MOGI DAS CRUZES - SP  
TEL: (11) 3374-1044

ASSUNTO: PROJETO TÉCNICO DE PREVENÇÃO E COMBATE A INCÊNDIO  
EDIFICAÇÃO 06: TÉRREO E CORTES

ENDEREÇO: AVENIDA CELSO GARCIA, 2.477  
BELÉM, SÃO PAULO/SP

PROP/RESP. PELO USO: HOSPITAL MATERNIDADE LEONOR  
MENDES DE BARROS

FOLHA: 14/20

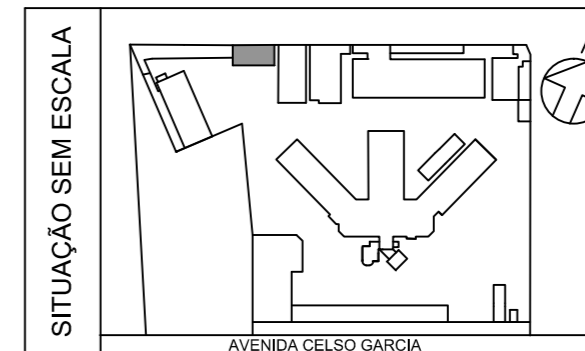

SITUAÇÃO SEM ESCALA	QUADRO DE ÁREAS (m²)
TÉRREO	148,25
ÁREA TOTAL CONSTRUÍDA	148,25

PROPRIETÁRIO/RESPONSÁVEL PELO USO  
HOSPITAL MATERNIDADE LEONOR  
MENDES DE BARROS

RESPONSÁVEL TÉCNICO:  
**RAFAEL ORTIZ**  
ENGENHEIRO QUÍMICO E DE SEGURANÇA DO TRABALHO  
CREA Nº 5062189792  
ART Nº 28027230172856472

DATA: JANEIRO/2018

CARIMBO CORPO DE BOMBEIROS