

OBS: DISTANCIAMENTO ENTRE LUMINÁRIAS DE EMERGÊNCIA ATENDEM AO ITEM 5.4.2 DA IT 18/11

EDIFICAÇÃO 04 AMBULATÓRIO E ARQUIVO

1º ANDAR
ESCALA 1:100

OBS: DISTANCIAMENTO ENTRE LUMINÁRIAS DE EMERGÊNCIA ATENDEM AO ITEM 5.4.2 DA IT 18/11

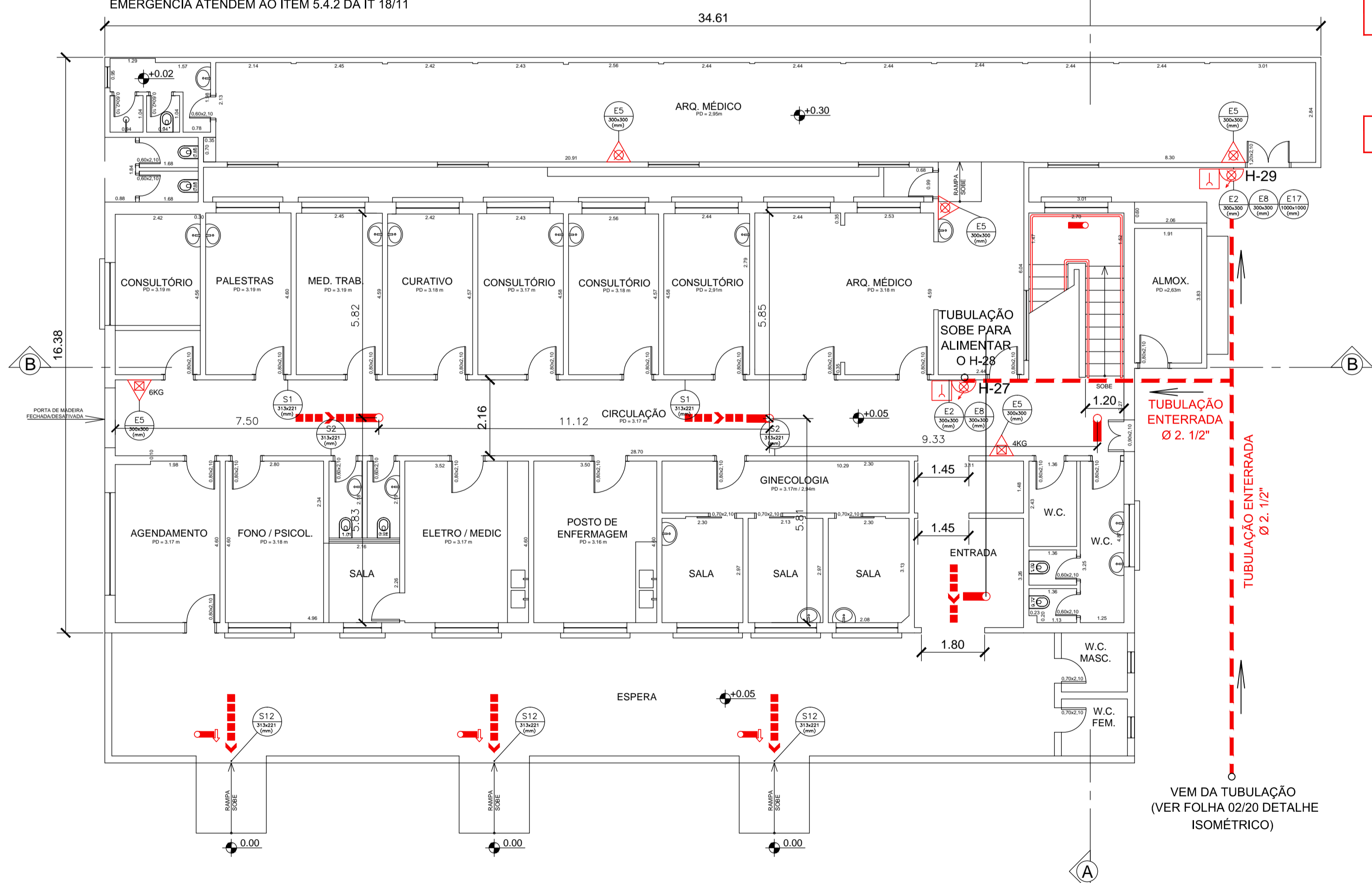

EDIFICAÇÃO 04 AMBULATÓRIO E ARQUIVO

TÉRREO
ESCALA 1:100

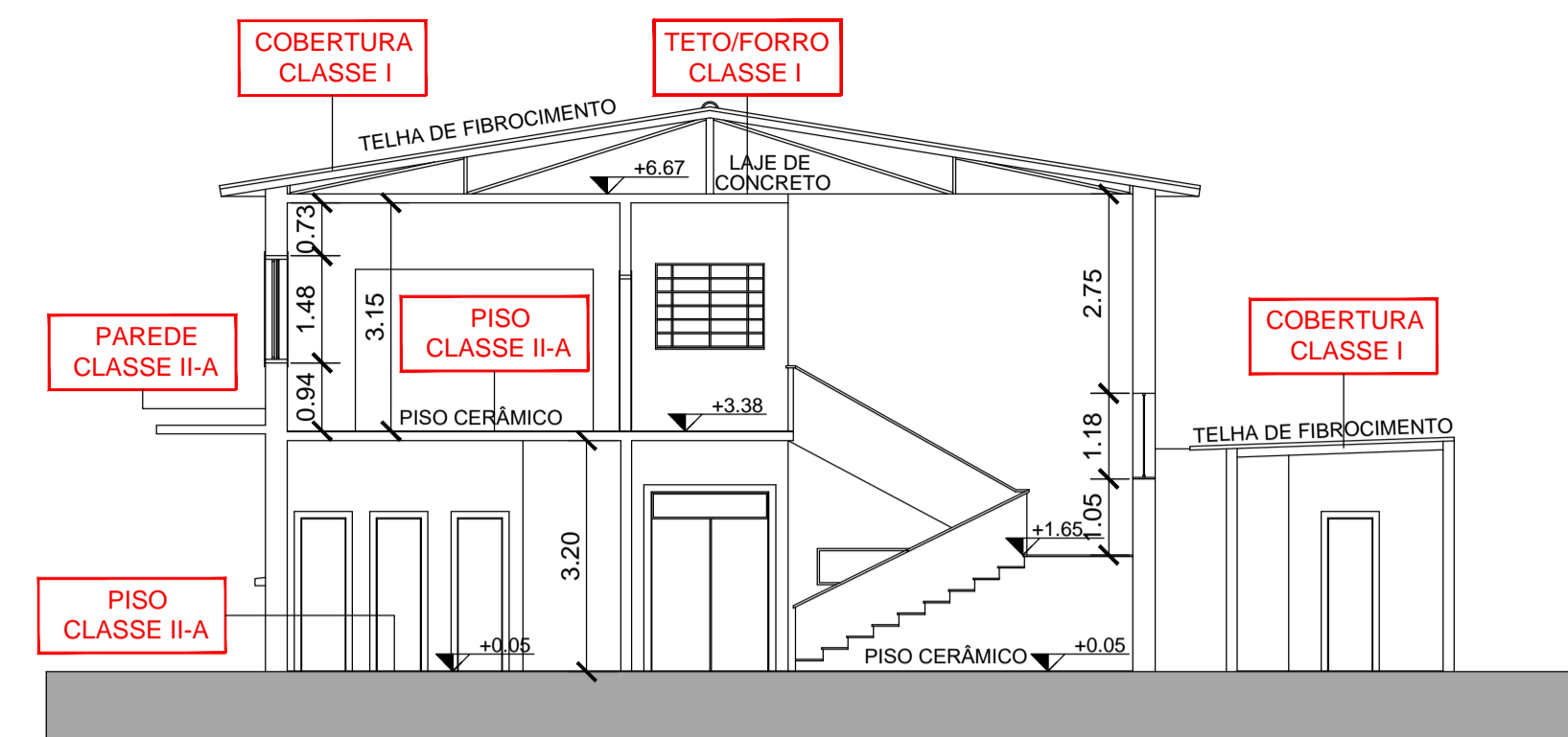

EDIFICAÇÃO 04
AMBULATÓRIO E ARQUIVO
CORTE A-A
ESCALA 1:100

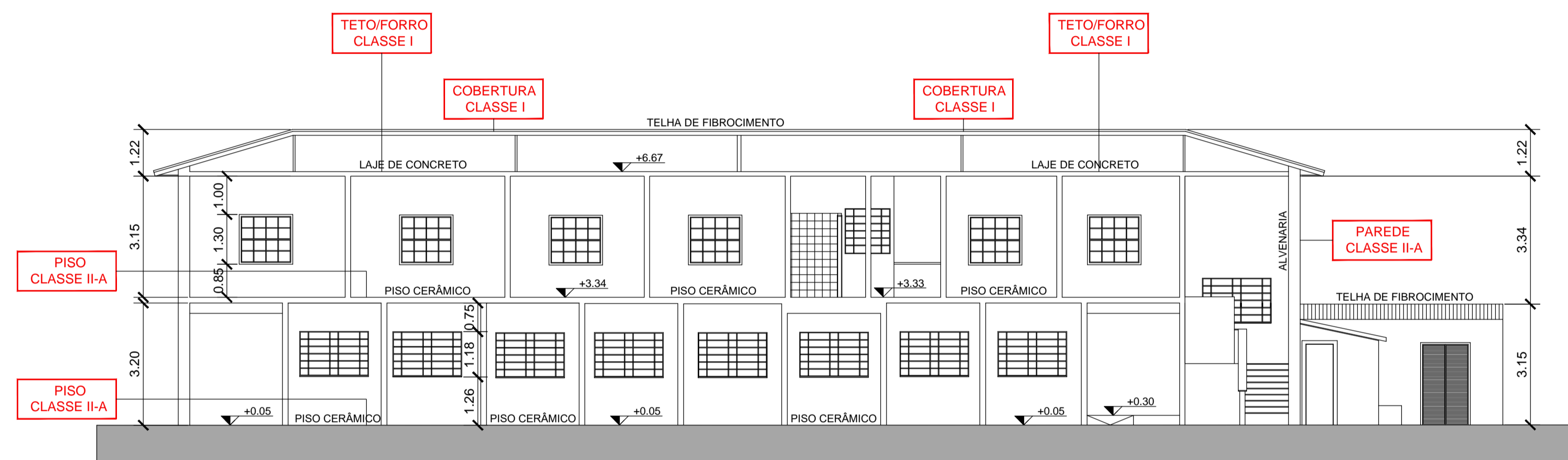

EDIFICAÇÃO 04
AMBULATÓRIO E ARQUIVO
CORTE B-B
ESCALA 1:100

CONTROLE DE MATERIAIS DE ACABAMENTO CONFORME ANEXO "B" DA IT 10/2011		
PISO	ACABAMENTO REVESTIMENTO	CLASSE II-A
PAREDE	ACABAMENTO REVESTIMENTO	CLASSE II-A
TETO E FORRO COBERTURA	ACABAMENTO REVESTIMENTO	CLASSE I

GPS ENGENHARIA AMBIENTAL E SEG. DO TRABALHO
AVENIDA JAPÃO, Nº 1941, VILA BRASILEIRA - MOGI DAS CRUZES - SP
TEL: (11) 3374-1044

ASSUNTO: PROJETO TÉCNICO DE PREVENÇÃO E COMBATE A INCÊNDIO
EDIFICAÇÃO 04: TÉRREO, 1º ANDAR E CORTES

ENDEREÇO: AVENIDA CELSO GARCIA, 2.477
BELEM, SÃO PAULO/SP

PROP/RESP. PELO USO: HOSPITAL MATERNIDADE LEONOR
MENDES DE BARROS

FOLHA: 12/20

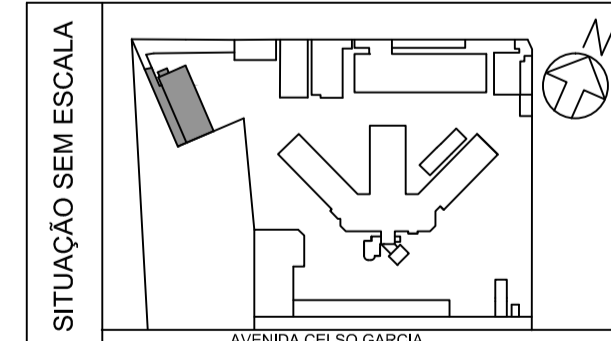

QUADRO DE ÁREAS (m²)	
TÉRREO	610,66
PAVIMENTO SUPERIOR	359,27
ÁREA TOTAL CONSTRUÍDA	969,93

PROPRIETÁRIO/RESPONSÁVEL PELO USO:
HOSPITAL MATERNIDADE LEONOR
MENDES DE BARROS

RESPONSÁVEL TÉCNICO:
RAFAEL ORTIZ
ENGENHEIRO QUÍMICO E DE SEGURANÇA DO TRABALHO
CREA Nº 50621819/2
ART Nº 2902720172856472

DATA: JANEIRO/2018

CARIMBO CORPO DE BOMBEIROS